

Chapitre 5 – Photographies de l'inspection détaillée :

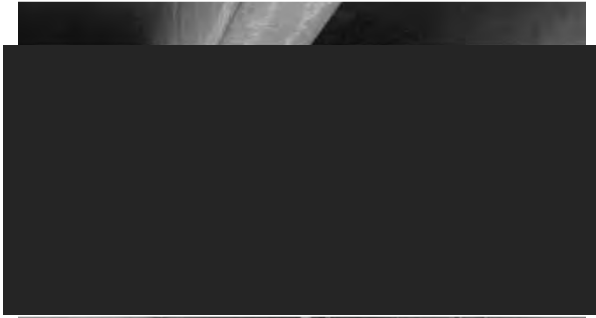

S5.PC.1.1 – 1701 – Pile 43W



S5.PC.1.2. – 1699 – Pile 42W



S5.PC.1.3.a – 1697 – Pile 41W (face ouest)

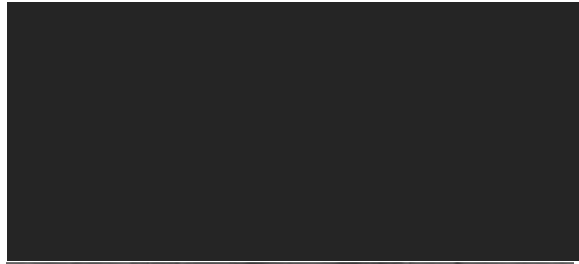

S5.PC.1.3.b – 1698 – Pile 41W (face est)

S5.PC.1 – Pile



S5.PC.1.4.a – 1696 – Pile 40W (face est)

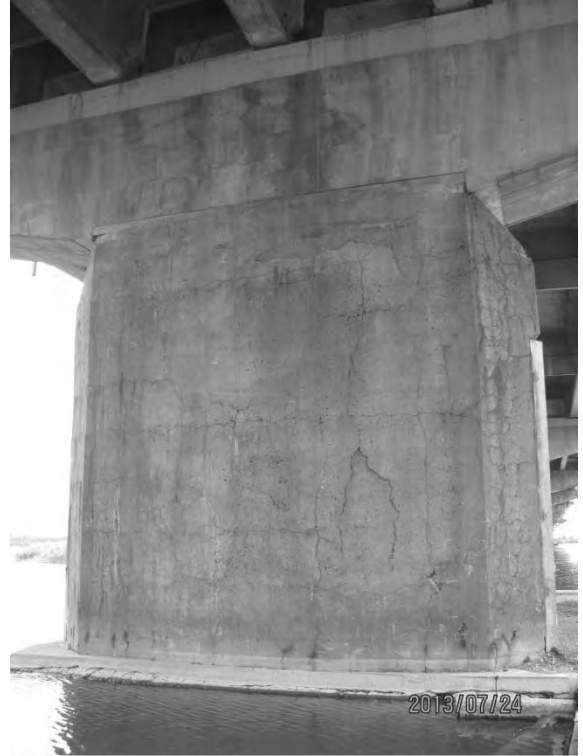

S5.PC.1.4.b – 1694 – Pile 40W (face ouest)



S5.PC.1.5 – 4741 – Pile 39W (face est)

S5.PC.1 – Pile



S5.PC.1.6.a – 4748 – Pile 38W (face est)



S5.PC.1.6.b – 4743 – Pile 38W (face ouest)



S5.PC.1.7.a – 4757 – Pile 37W (face est)



S5.PC.1.7.b – 4751 – Pile 37W (face ouest)

S5.PC.1 – Pile



S5.PC.1.8.a – 4770 – Pile 36W (face est)

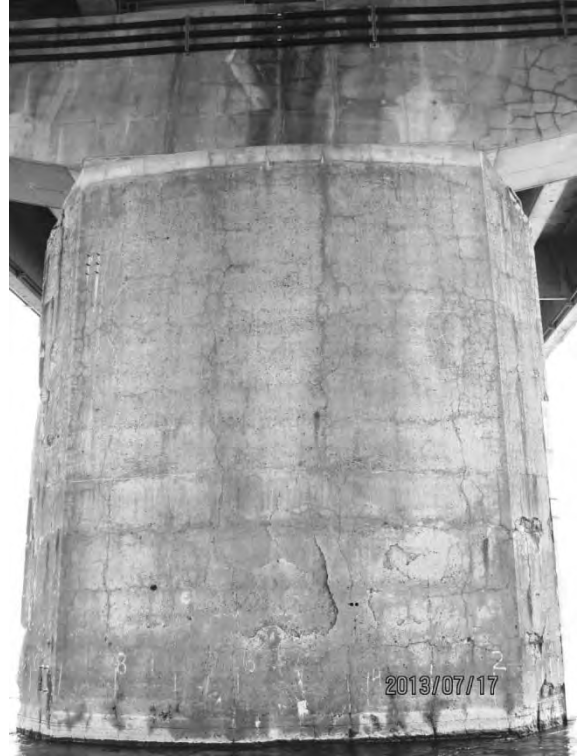

S5.PC.1.8.b – 4762 – Pile 36W (face ouest)



S5.PC.1.9.a – 4779 – Pile 35W (face est)



S5.PC.1.9.b – 4773 – Pile 35W (face ouest)

S5.PC.1 – Pile



S5.PC.1.10.a – 4799 – Pile 34W (face est)



S5.PC.1.10.b – 4793 – Pile 34W (face ouest)



S5.PC.1.11.a – 4806 – Pile 33W (face est)



S5.PC.1.11.b – 4800 – Pile 33W (face ouest)

S5.PC.1 – Pile

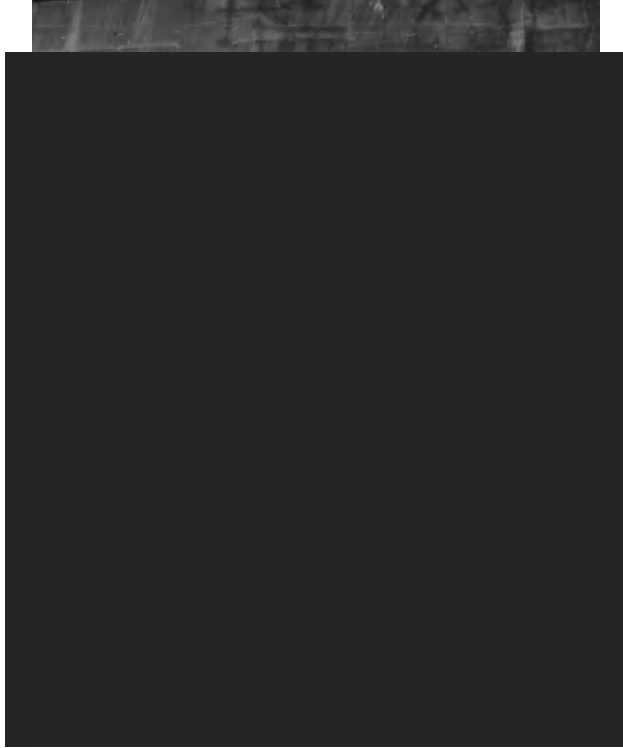

S5.PC.1.12.a – 4773 – Pile 32W (face est)



S5.PC.1.12.b – 4810 – Pile 32W (face ouest)



S5.PC.1.13.a – 4789 – Pile 31W (face est)

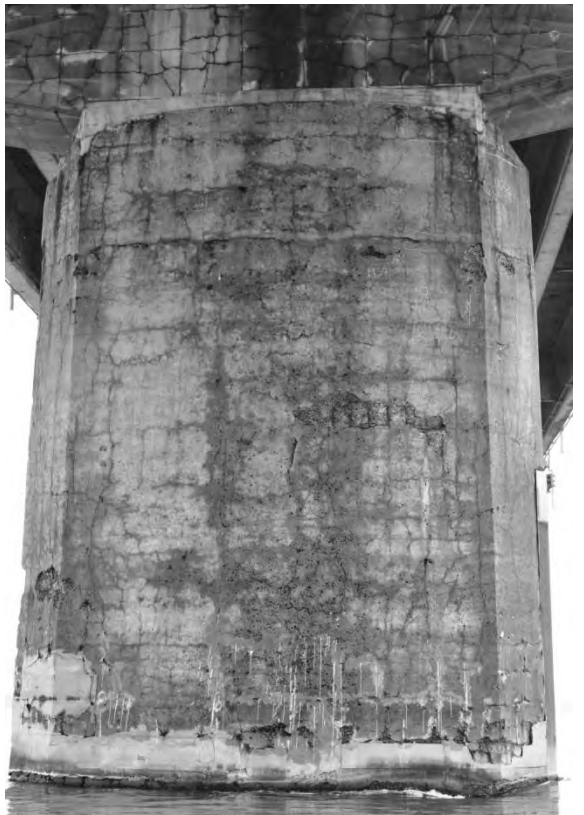

S5.PC.1.13.b – 4777 – Pile 31W (face ouest)

S5.PC.1 – Pile

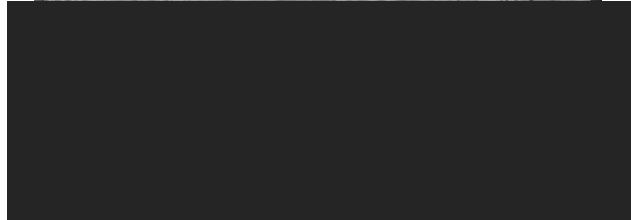

S5.PC.1.15.b – 4810 – Pile 29W (face ouest)

S5.PC.1 – Pile



S5.PC.1.16.a – 4831 – Pile 28W (face est)



S5.PC.1.16.b – 4825 – Pile 28W (face ouest)



S5.PC.1.17.a – 4847 – Pile 27W (face est)



S5.PC.1.17.b – 4840 – Pile 27W (face ouest)

S5.PC.1 – Pile

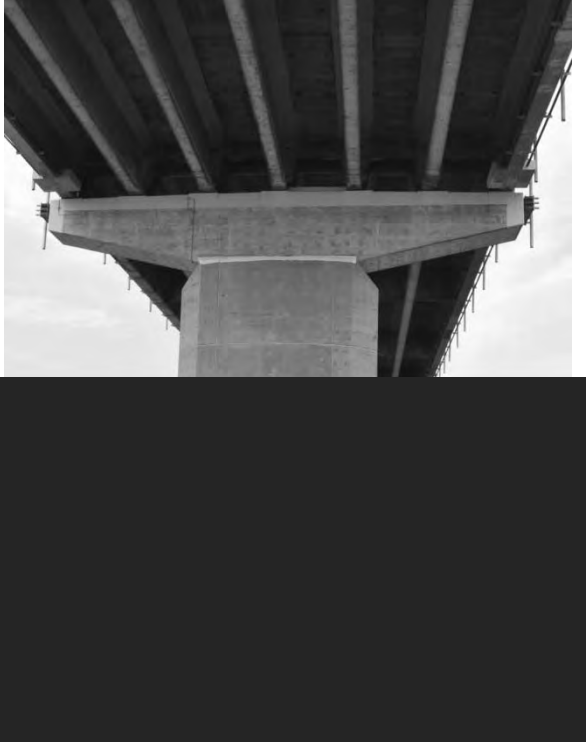

S5.PC.1.18.a – 4856 – Pile 26W (face est)

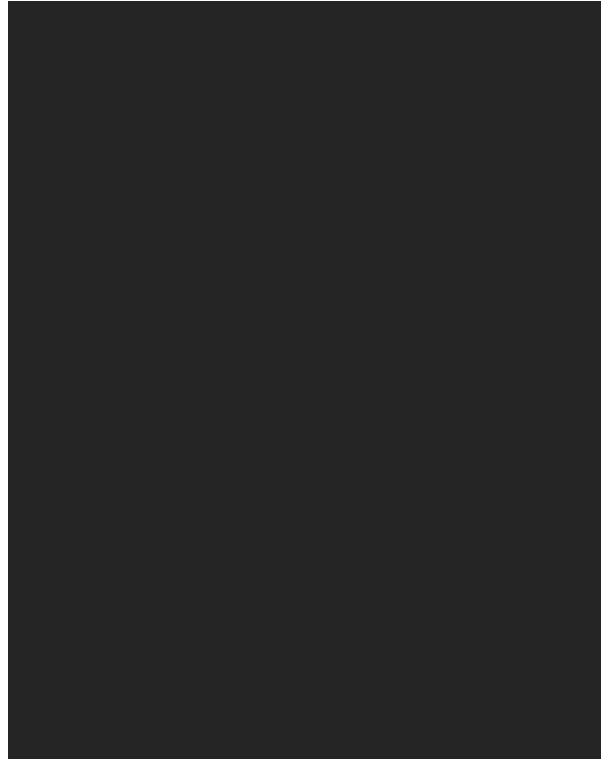

S5.PC.1.18.b – 4852 – Pile 26W (face ouest)



S5.PC.1.19.a – 4867 – Pile 25W (face est)



S5.PC.1.19.b – 4860 – Pile 25W (face ouest)

S5.PC.1 – Pile



S5.PC.1.20.a – 4880 – Pile 24W (face est)

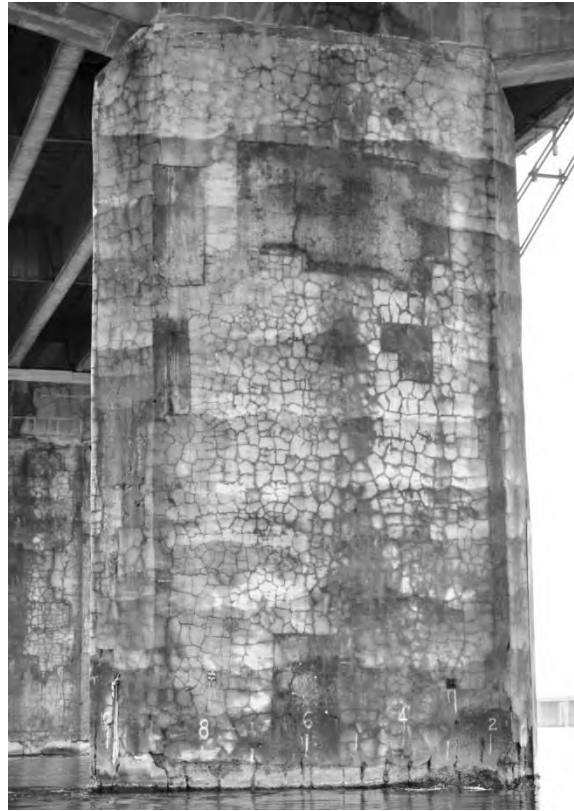

S5.PC.1.20.b – 4874 – Pile 24W (face ouest)



S5.PC.1.21.a – 4894 – Pile 23W (face est)

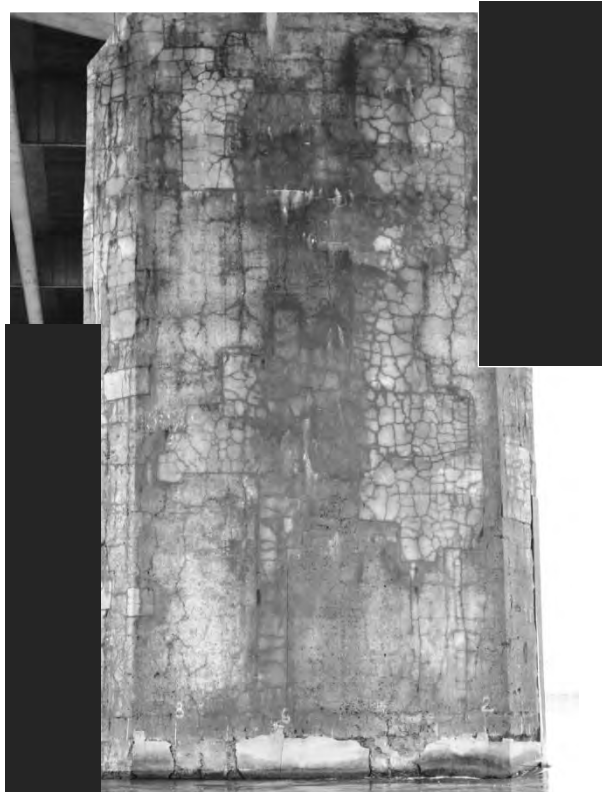

.PC.1.21.b – 4888 – Pile 23W (face ouest)

S5.PC.1 – Pile

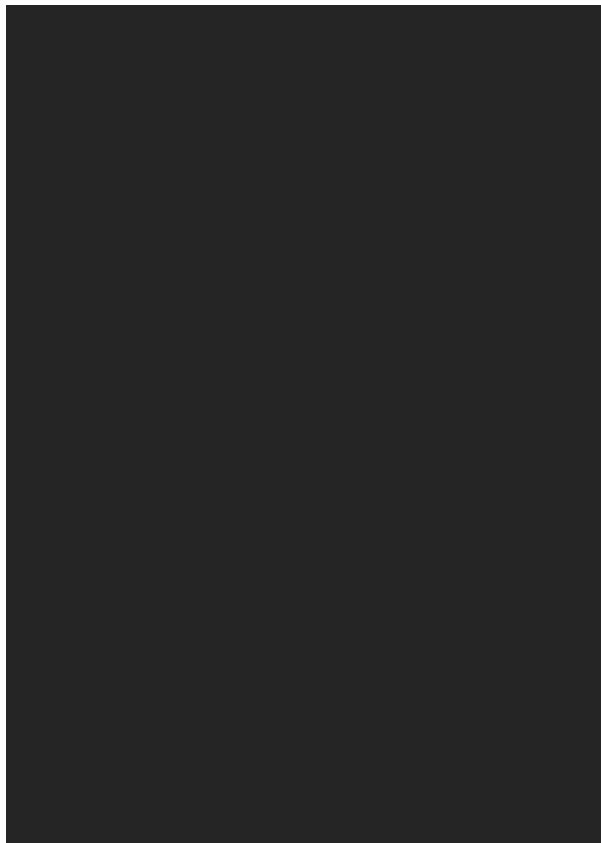

S5.PC.1.22.b – 4897 – Pile 22W (face ouest)

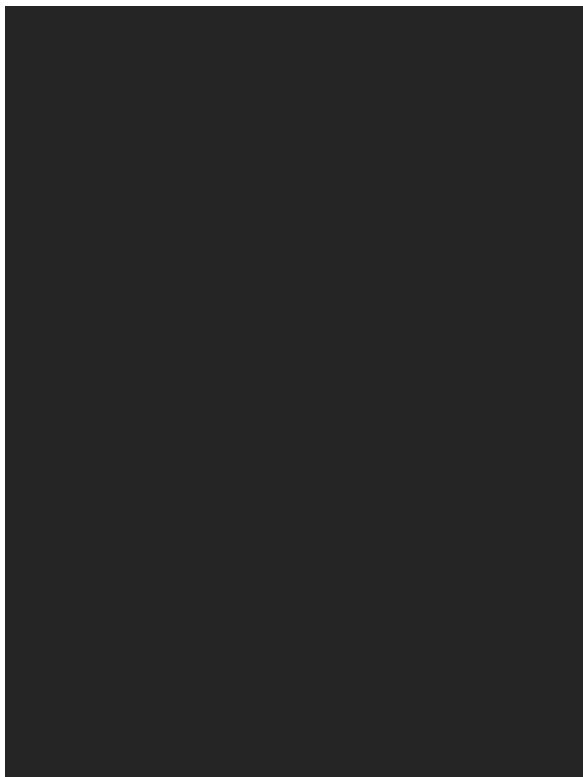

S5.PC.1.23.b – 4907 – Pile 21W (face ouest)

S5.PC.1.23.a – 4914 – Pile 21W (face est)

S5.PC.1 – Pile



S5.PC.1.24.a – 4925 – Pile 20W (face est)

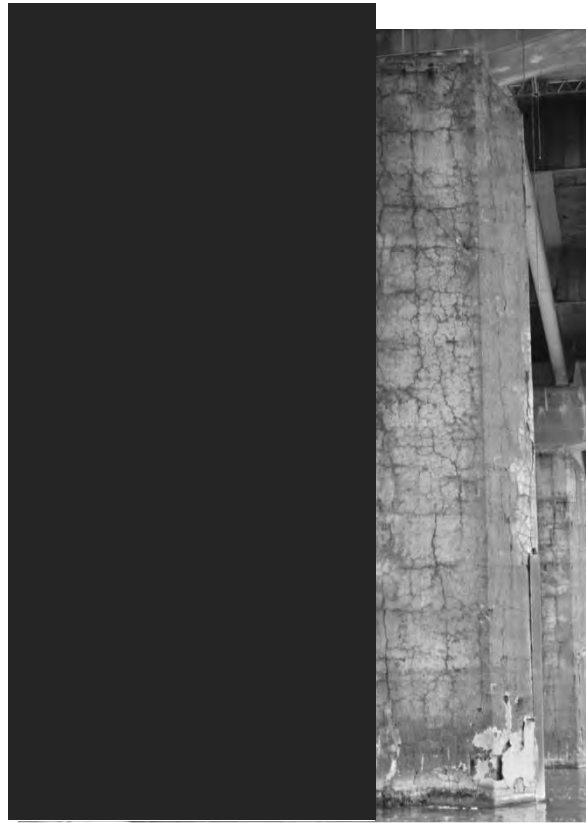

S5.PC.1.24.b – 4919 – Pile 20W (face ouest)

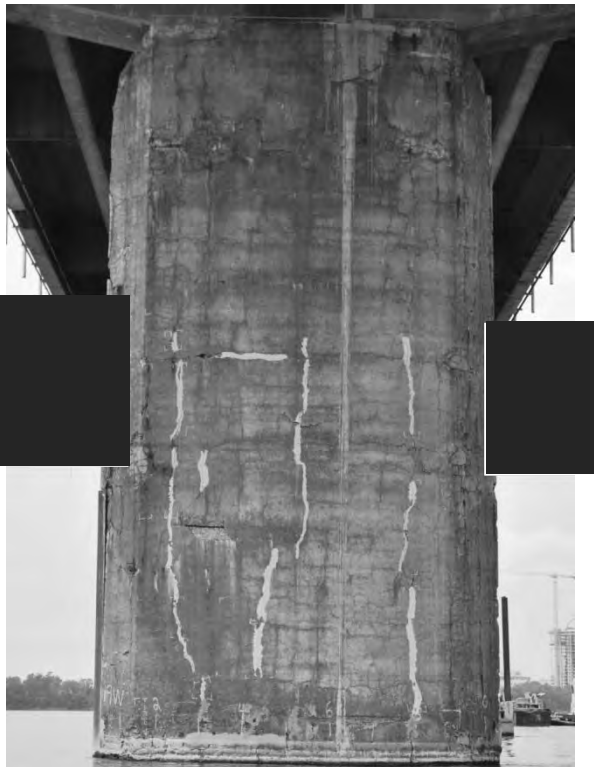

S5.PC.1.25.a – 4937 – Pile 19W (face est)



S5.PC.1.25.b – 4931 – Pile 19W (face ouest)

S5.PC.1 – Pile



S5.PC.1.26.a – 4951 – Pile 18W (face est)



S5.PC.1.26.b – 4945 – Pile 18W (face ouest)

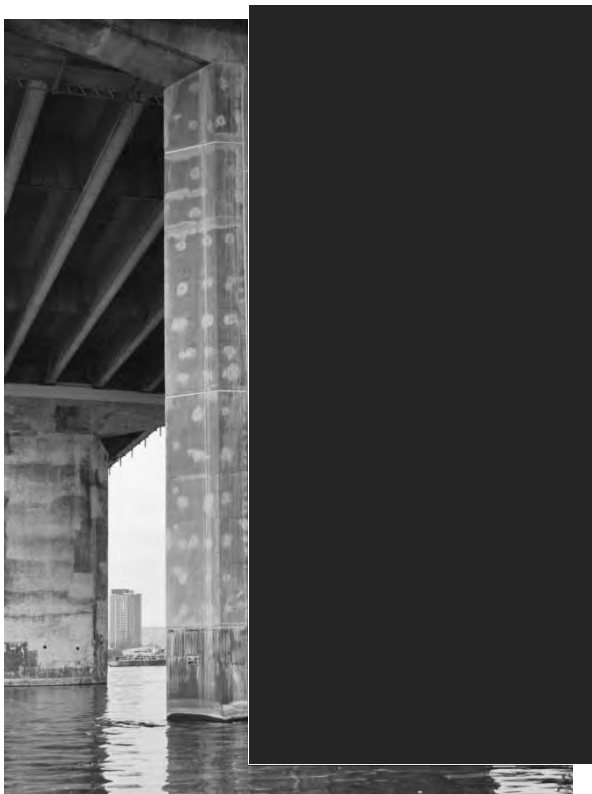

S5.PC.1.27.a – 4961 – Pile 17W (face est)



S5.PC.1.27.b – 4955 – Pile 17W (face ouest)

S5.PC.1 – Pile



S5.PC.1.28.a – 4972 – Pile 16W (face est)



S5.PC.1.28.b – 4965 – Pile 16W (face ouest)



S5.PC.1.29.a – 4983 – Pile 15W (face est)



S5.PC.1.29.b – 4974 – Pile 15W (face ouest)

S5.PC.1 – Pile



S5.PC.2.1.a – 3728 – Axe 44W (amont - dessus)



S5.PC.2.1.b – 4575 – Axe 44W (amont entre P5-P6)



S5.PC.2.1.c – 4576 – Axe 44W (amont entre P5-P6)



S5.PC.2.1.d – 4578 – Axe 44W (amont entre P4-P5)

S5.PC.2.1 – Joint de dilatation 44W



S5.PC.2.1.e – 0520 – Axe 44W (aval - dessus)



S5.PC.2.1.f – 4583 – Axe 44W (aval entre P2-P3)



S5.PC.2.1.g – 4584 – Axe 44W (aval entre P2-P3)



S5.PC.2.1.h – 4580 – Axe 44W (aval entre P3-P4)

S5.PC.2.1 – Joint de dilatation 44W



S5.PC.2.2.a – 3730 – Axe 43W (amont - dessus)



S5.PC.2.2.b – 4559 – Axe 43W (amont – entre P4-P5)



S5.PC.2.2.c – 4556 – Axe 43W (amont – entre P5-P6)



S5.PC.2.2.d – 4552 – Axe 43W (amont – entre P6-P7)

S5.PC.2.2 – Joint de dilatation 43W



S5.PC.2.2.e – 0523– Axe 43W (aval - dessus)



S5.PC.2.2.f – 4568– Axe 43W (aval – entre P1 et P2)



S5.PC.2.2.g – 4565– Axe 43W (aval – entre P2 et P3)



S5.PC.2.2.h – 4564– Axe 43W (aval – entre P3 et P4)

S5.PC.2.2 – Joint de dilatation 43W



S5.PC.2.3.a – 3734 – Axe 42W (amont - dessus)



S5.PC.2.3.b – 4538 – Axe 42W (amont – entre P4-P5)



S5.PC.2.3.c – 4537 – Axe 42W (amont – entre P5-P6)



S5.PC.2.3.d – 4533 – Axe 42W (amont – entre P6-P7)

S5.PC.2.3 – Joint de dilatation 42W



S5.PC.2.3.e – 0525 – Axe 42W (aval - dessus)



S5.PC.2.3.f – 4545 – Axe 42W (aval – entre P1-P2)



S5.PC.2.3.g – 4542 – Axe 42W (aval – entre P2-P3)



S5.PC.2.3.h – 4541 – Axe 42W (aval – entre P3-P4)

S5.PC.2.3 – Joint de dilatation 42W

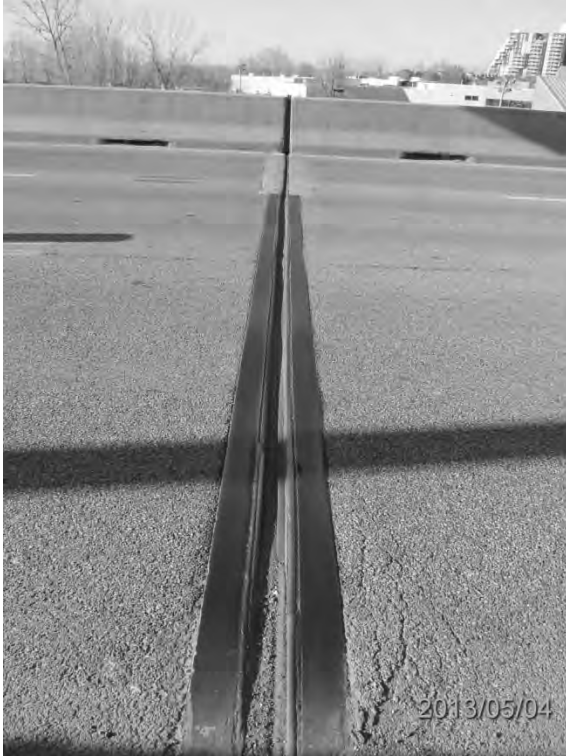

S5.PC.2.4.a – 3737 – Axe 41W (amont - dessus)



S5.PC.2.4.b – 1295 – Axe 41W (amont – entre P4-P5)



S5.PC.2.4.c – 1293 – Axe 41W (amont – entre P5-P6)



S5.PC.2.4.d – 1292 – Axe 41W (amont – entre P6-P7)

S5.PC.2.4 – Joint de dilatation 41W



S5.PC.2.4.e – 0528 – Axe 41W (aval - dessus)



S5.PC.2.4.f – 0527 – Axe 41W (aval - dessus)

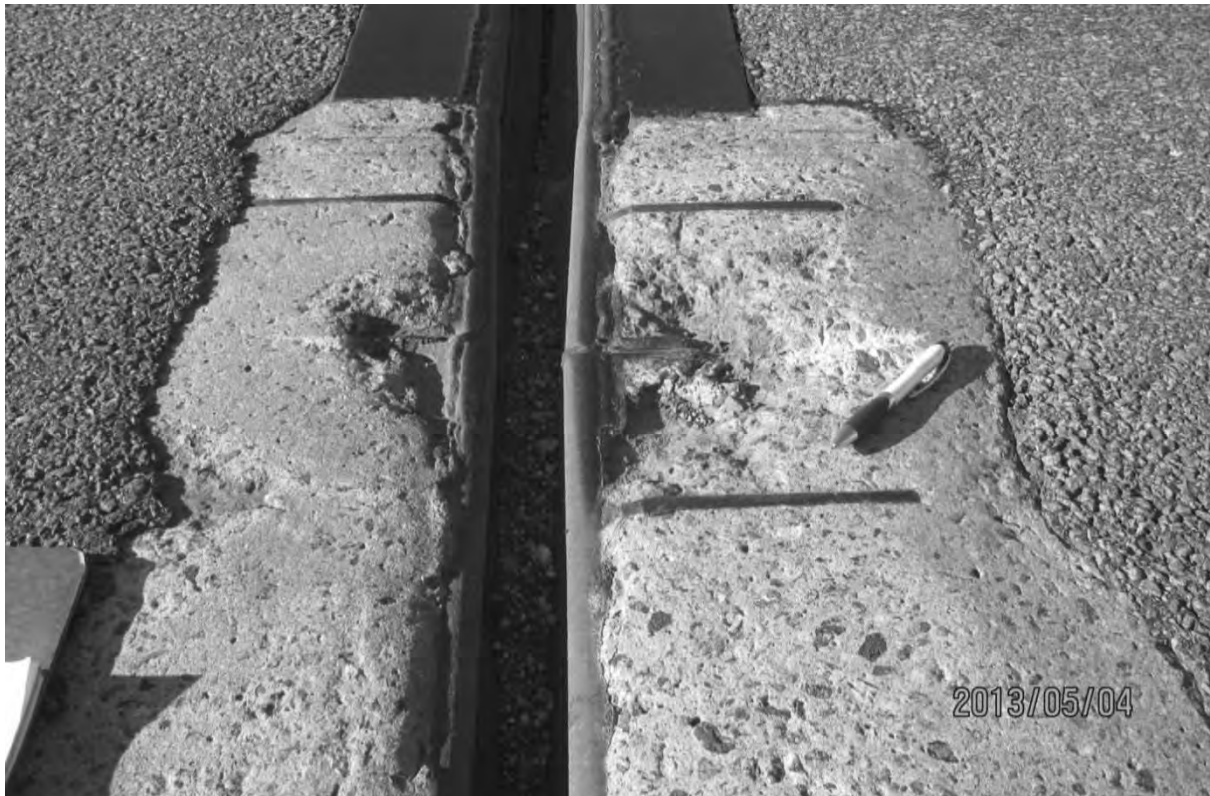

S5.PC.2.4.g – 0529 – Axe 41W (aval - dessus)

S5.PC.2.4 – Joint de dilatation 41W



S5.PC.2.5.a – 3741 – Axe 40W (amont - dessus)



S5.PC.2.5.b – 1302 – Axe 40W (amont – entre P4-P5)



S5.PC.2.5.c – 1301 – Axe 40W (amont – entre P5-P6)

S5.PC.2.5 – Joint de dilatation 40W



S5.PC.2.5.d – 0530 – Axe 40W (aval - dessus)



S5.PC.2.5.e – 1590 – Axe 40W (aval – entre P1-P2)



S5.PC.2.5.f – 1592 – Axe 40W (aval – entre P2-P3)



S5.PC.2.5.g – 1595 – Axe 40W (aval – entre P3-P4)

S5.PC.2.5 – Joint de dilatation 40W

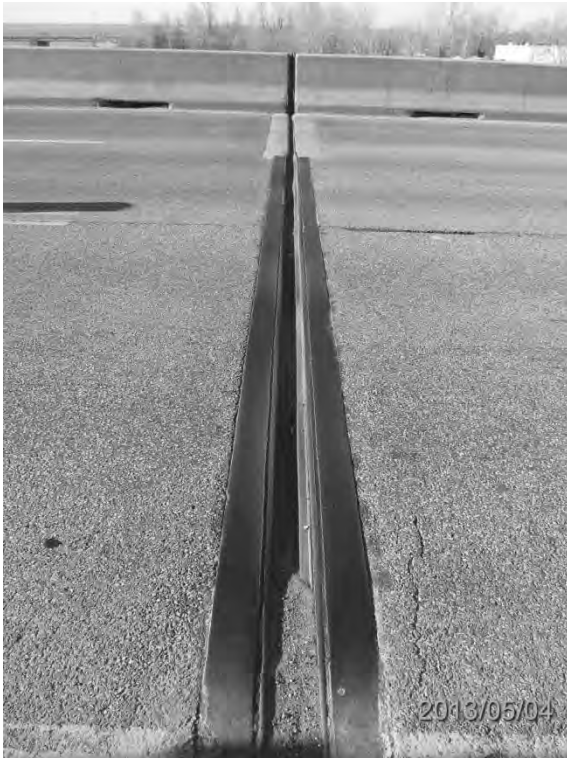

S5.PC.2.6.a – 3745 – Axe 39W (amont - dessus)



S5.PC.2.6.b – 1306 – Axe 39W (amont – entre P4-P5)



S5.PC.2.6.c – 1305 – Axe 39W (amont – entre P5-P6)



S5.PC.2.6.d – 1303 – Axe 39W (amont – entre P6-P7)

S5.PC.2.6 – Joint de dilatation 39W



S5.PC.2.6.e – 0532 – Axe 39W (aval - dessus)



S5.PC.2.6.f – 1585 – Axe 39W (aval – entre P1-P2)



S5.PC.2.6.g – 1587 – Axe 39W (aval – entre P2-P3)



S5.PC.2.6.h – 1589 – Axe 39W (aval – entre P3-P4)

S5.PC.2.6 – Joint de dilatation 39W



S5.PC.2.7.a – 3749 – Axe 38W (amont - dessus)



S5.PC.2.7.b – 1311 – Axe 38W (amont – entre P4-P5)



S5.PC.2.7.c – 1310 – Axe 38W (amont – entre P5-P6)



S5.PC.2.7.d – 1307 – Axe 38W (amont – entre P6-P7)

S5.PC.2.7 – Joint de dilatation 38W



S5.PC.2.7.e – 0534 – Axe 38W (aval - dessus)



S5.PC.2.7.f – 1578 – Axe 38W (aval – entre P1-P2)



S5.PC.2.7.g – 1581 – Axe 38W (aval – entre P2-P3)



S5.PC.2.7.h – 1582 – Axe 38W (aval – entre P3-P4)

S5.PC.2.7 – Joint de dilatation 38W

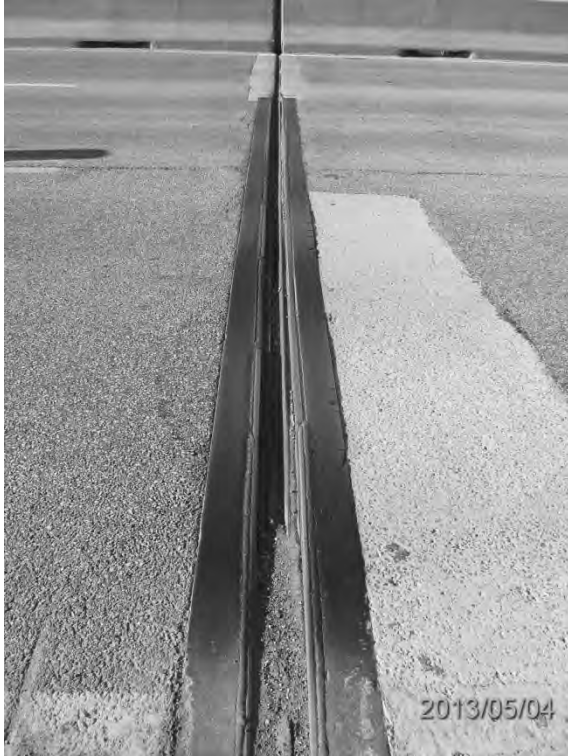

S5.PC.2.8.a – 3756 – Axe 37W (amont - dessus)



S5.PC.2.8.b – 1316 – Axe 37W (amont – entre P4-P5)



S5.PC.2.8.c – 1315 – Axe 37W (amont – entre P5-P6)



S5.PC.2.8.d – 1313 – Axe 37W (amont – entre P6-P7)

S5.PC.2.8 – Joint de dilatation 37W



S5.PC.2.8.e – 0541 – Axe 37W (aval - dessus)



S5.PC.2.8.f – 1573 – Axe 37W (aval – entre P1-P2)



S5.PC.2.8.g – 1575 – Axe 37W (aval – entre P2-P3)



S5.PC.2.8.h – 1577 – Axe 37W (aval – entre P3-P4)

S5.PC.2.8 – Joint de dilatation 37W



S5.PC.2.9.a – 3761 – Axe 36W (amont - dessus)



S5.PC.2.9.b – 1331 – Axe 36W (amont – entre P4-P5)



S5.PC.2.9.c – 1329 – Axe 36W (amont – entre P5-P6)



S5.PC.2.9.d – 1328 – Axe 36W (amont – entre P6-P7)

S5.PC.2.9 – Joint de dilatation 36W

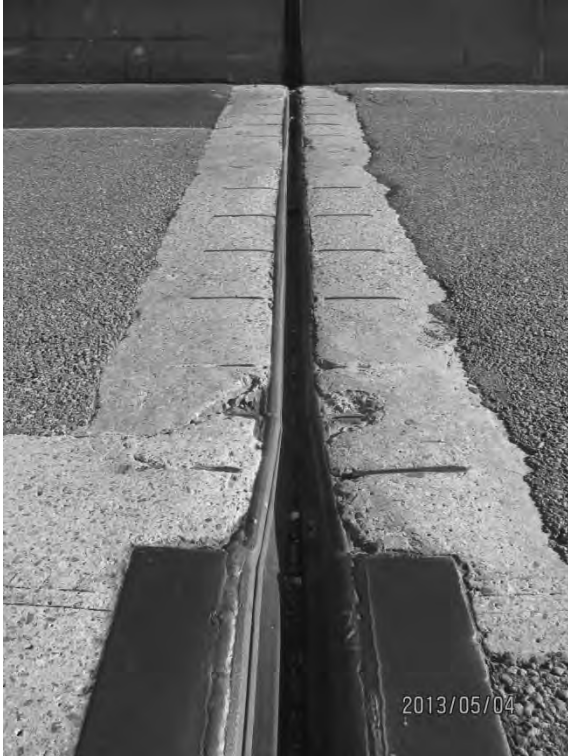

S5.PC.2.9.e – 0541 – Axe 36W (aval - dessus)



S5.PC.2.9.f – 1566 – Axe 36W (aval – entre P1-P2)



S5.PC.2.9.g – 1568 – Axe 36W (aval – entre P2-P3)



S5.PC.2.9.h – 1570 – Axe 36W (aval – entre P3-P4)

S5.PC.2.9 – Joint de dilatation 36W



S5.PC.2.10.a – 3766 – Axe 35W (amont - dessus)



S5.PC.2.10.b – 1338 – Axe 35W (amont – entre P4-P5)



S5.PC.2.10.c – 1336 – Axe 35W (amont – entre P5-P6)



S5.PC.2.10.d – 1335 – Axe 35W (amont – entre P6-P7)

S5.PC.2.10 – Joint de dilatation 35W



S5.PC.2.10.e – 0546 – Axe 35W (aval - dessus)



S5.PC.2.10.f – 1560 – Axe 35W (aval – entre P1-P2)



S5.PC.2.10.g – 1562 – Axe 35W (aval – entre P2-P3)



S5.PC.2.10.h – 1564 – Axe 35W (aval – entre P3-P4)

S5.PC.2.10 – Joint de dilatation 35W



S5.PC.2.11.a – 3771 – Axe 34W (amont - dessus)



S5.PC.2.11.b – 1342 – Axe 34W (amont – entre P4-P5)



S5.PC.2.11.c – 1343 – Axe 34W (amont – entre P4-P5)



S5.PC.2.11.d – 1341 – Axe 34W (amont – entre P5-P6)

S5.PC.2.11 – Joint de dilatation 34W



S5.PC.2.11.e – 0548 – Axe 34W (aval - dessus)



S5.PC.2.11.f – 1554 – Axe 34W (aval – entre P1-P2)



S5.PC.2.11.g – 1556 – Axe 34W (aval – entre P2-P3)



S5.PC.2.11.h – 1558 – Axe 34W (aval – entre P3-P4)

S5.PC.2.11 – Joint de dilatation 34W

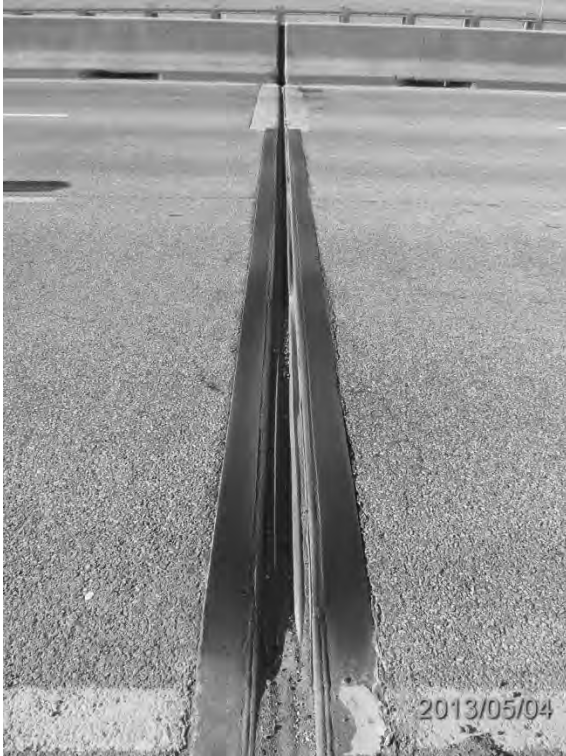

S5.PC.2.12.a – 3774 – Axe 33W (amont - dessus)



S5.PC.2.12.b – 1347 – Axe 33W (amont – entre P4-P5)



S5.PC.2.12.c – 1346 – Axe 33W (amont – entre P5-P6)



S5.PC.2.12.d – 1344 – Axe 33W (amont – entre P6-P7)

S5.PC.2.12 – Joint de dilatation 33W



S5.PC.2.12.e – 0551 – Axe 33W (aval - dessus)



S5.PC.2.12.f – 1548 – Axe 33W (aval – entre P1-P2)



S5.PC.2.12.g – 1550 – Axe 33W (aval – entre P2-P3)



S5.PC.2.12.h – 1551 – Axe 33W (aval – entre P3-P4)

S5.PC.2.12 – Joint de dilatation 33W

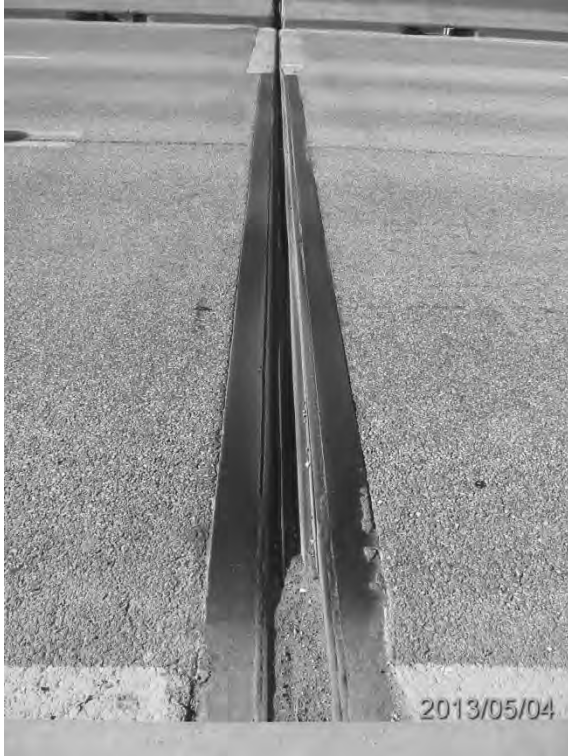

S5.PC.2.13.a – 3783 – Axe 32W (amont - dessus)



S5.PC.2.13.b – 1354 – Axe 32W (amont – entre P4-P5)



S5.PC.2.13.c – 1353 – Axe 32W (amont – entre P5-P6)



S5.PC.2.13.d – 1351 – Axe 32W (amont – entre P6-P7)

S5.PC.2.13 – Joint de dilatation 32W



S5.PC.2.13.e – 0565 – Axe 32W (aval - dessus)



S5.PC.2.13.f – 1538 – Axe 32W (aval – entre P1-P2)



S5.PC.2.13.g – 1540 – Axe 32W (aval – entre P2-P3)



S5.PC.2.13.h – 1543 – Axe 32W (aval – entre P3-P4)

S5.PC.2.13 – Joint de dilatation 32W

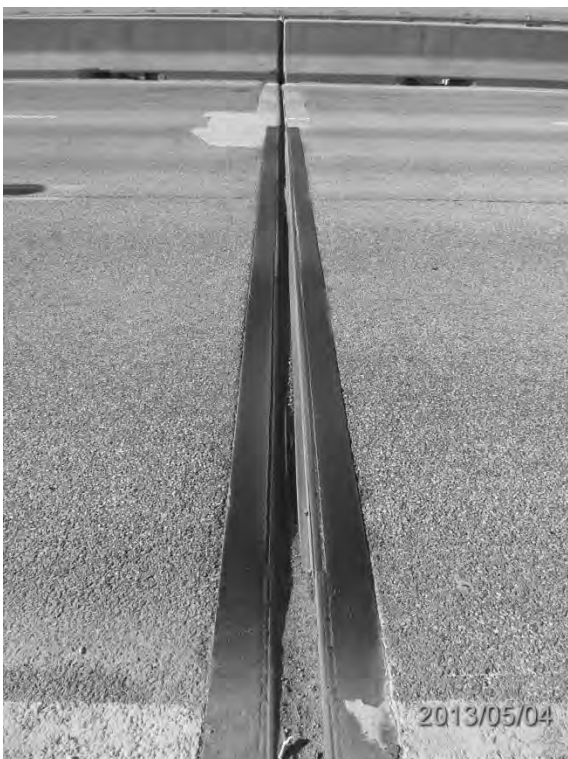

S5.PC.2.14.a – 3787 – Axe 31W (amont - dessus)



S5.PC.2.14.b – 1359 – Axe 31W (amont – entre P4-P5)



S5.PC.2.14.c – 1357 – Axe 31W (amont – entre P5-P6)



S5.PC.2.14.d – 1356 – Axe 31W (amont – entre P6-P7)

S5.PC.2.14 – Joint de dilatation 31W



S5.PC.2.14.e – 0568 – Axe 31W (aval - dessus)



S5.PC.2.14.f – 1532 – Axe 31W (aval – entre P1-P2)



S5.PC.2.14.g – 1535 – Axe 31W (aval – entre P2-P3)



S5.PC.2.14.g – 1537 – Axe 31W (aval – entre P3-P4)

S5.PC.2.14 – Joint de dilatation 31W



S5.PC.2.15.a – 3792 – Axe 30W (amont – dessus)



S5.PC.2.15.b – 1367 – Axe 30W (amont – entre P4-P5)



S5.PC.2.15.c – 1365 – Axe 30W (amont – entre P5-P6)



S5.PC.2.15.d – 1366 – Axe 30W (amont – entre P5-P6)

S5.PC.2.15 – Joint de dilatation 30W



S5.PC.2.15.e – 0570 – Axe 30W (aval - dessus)



S5.PC.2.15.f – 1525 – Axe 30W (aval – entre P1-P2)



S5.PC.2.15.g – 1529 – Axe 30W (aval – entre P2-P3)



S5.PC.2.15.h – 1531 – Axe 30W (aval – entre P3-P4)

S5.PC.2.15 – Joint de dilatation 30W



S5.PC.2.16.a – 3796 – Axe 29W (amont - dessus)



S5.PC.2.16.b – 1372 – Axe 29W (amont – entre P4-P5)



S5.PC.2.16.c – 1370 – Axe 29W (amont – entre P5-P6)



S5.PC.2.16.d – 1598 – Axe 29W (amont – entre P5-P6)

S5.PC.2.16 – Joint de dilatation 29W



S5.PC.2.16.e – 0573 – Axe 29W (aval - dessus)



S5.PC.2.16.f – 1518 – Axe 29W (aval – entre P1-P2)



S5.PC.2.16.g – 1521 – Axe 29W (aval – entre P2-P3)



S5.PC.2.16.h – 1523 – Axe 29W (aval – entre P3-P4)

S5.PC.2.16 – Joint de dilatation 29W

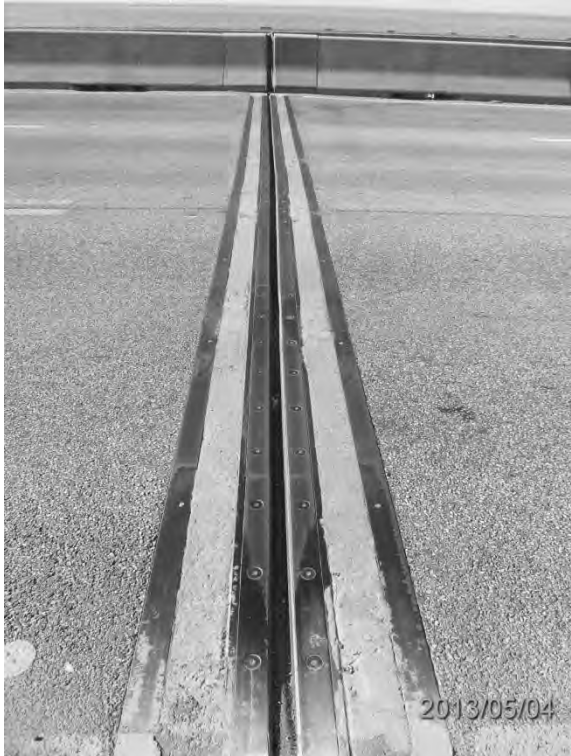

S5.PC.2.17.a – 3800 – Axe 28W (amont - dessus)



S5.PC.2.17.b – 1610 – Axe 28W (amont - dessus)



S5.PC.2.17.c – 0576 – Axe 28W (aval - dessus)



S5.PC.2.17.d – 1513 – Axe 28W (aval - dessous)

S5.PC.2.17 – Joint de dilatation 28W



S5.PC.2.18.a – 3805 – Axe 27W (amont - dessus)



S5.PC.2.18.b – 1620 – Axe 27W (amont - dessous)



S5.PC.2.18.c – 0579 – Axe 27W (aval - dessus)



S5.PC.2.18.d – 1502 – Axe 27W (aval - dessous)

S5.PC.2.18 – Joint de dilatation 27W



S5.PC.2.19.a – 3808 – Axe 26W (amont - dessus)



S5.PC.2.19.b – 1626 – Axe 26W (amont - dessous)



S5.PC.2.19.c – 0582 – Axe 26W (aval - dessus)



S5.PC.2.19.d – 1491 – Axe 26W (aval - dessous)

S5.PC.2.19 – Joint de dilatation 26W

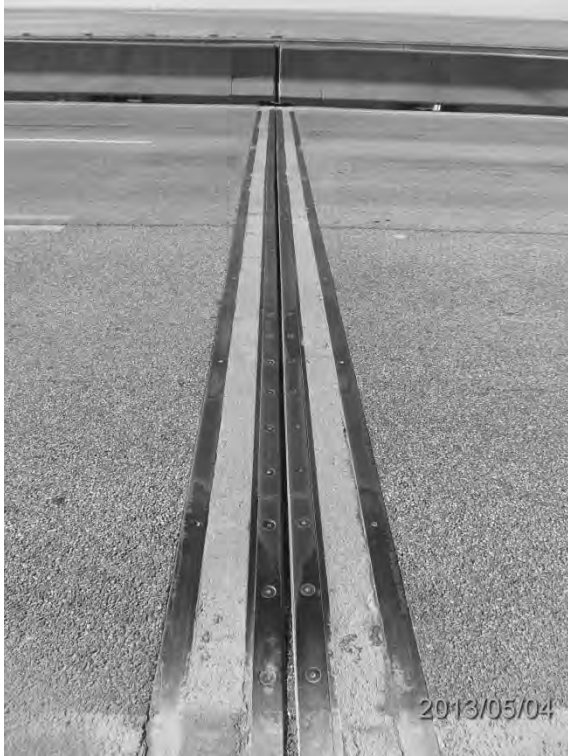

S5.PC.2.20.a – 3812 – Axe 25W (amont - dessus)



S5.PC.2.20.b – 1630 – Axe 25W (amont - dessous)



S5.PC.2.20.c – 0583 – Axe 25W (aval - dessus)



S5.PC.2.20.d – 1486 – Axe 25W (amont - dessous)

S5.PC.2.20 – Joint de dilatation 25W

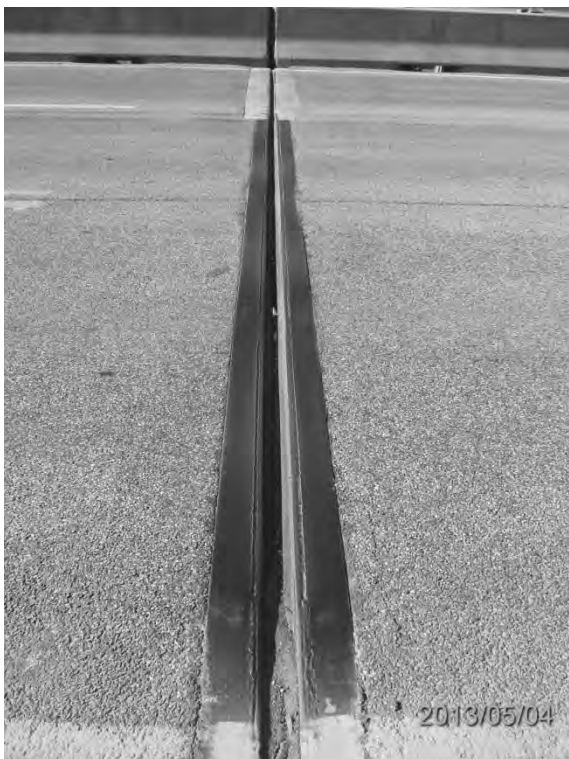

S5.PC.2.21.a – 3815 – Axe 24W (amont - dessus)



S5.PC.2.21.b – 1640 – Axe 24W (amont – entre P4-P5)



S5.PC.2.21.c – 1639 – Axe 24W (amont – entre P5-P6)



S5.PC.2.21.d – 1637 – Axe 24W (amont – entre P6-P7)

S5.PC.2.21 – Joint de dilatation 24W

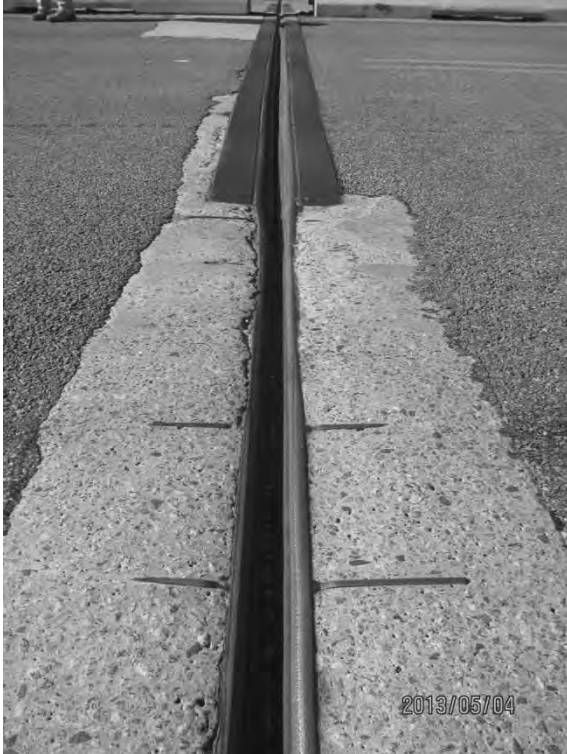

S5.PC.2.21.e – 0585 – Axe 24W (aval - dessus)



S5.PC.2.21.f – 1475 – Axe 24W (aval – entre P1-P2)



S5.PC.2.21.g – 1478 – Axe 24W (aval – entre P2-P3)



S5.PC.2.21.h – 1479 – Axe 24W (aval – entre P3-P4)

S5.PC.2.21 – Joint de dilatation 24W



S5.PC.2.22.a – 3818 – Axe 23W (amont - dessus)



S5.PC.2.22.b – 1646 – Axe 23W (amont – entre P4-P5)



S5.PC.2.22.c – 1645 – Axe 23W (amont – entre P5-P6)



S5.PC.2.22.d – 1643 – Axe 23W (amont – entre P6-P7)

S5.PC.2.22 – Joint de dilatation 23W



S5.PC.2.22.e – 0589 – Axe 23W (aval - dessus)



S5.PC.2.22.f – 1469 – Axe 23W (aval – entre P1-P2)



S5.PC.2.22.g – 1472 – Axe 23W (aval – entre P2-P3)



S5.PC.2.22.h – 1474 – Axe 23W (aval – entre P3-P4)

S5.PC.2.22 – Joint de dilatation 23W



S5.PC.2.23.a – 3822 – Axe 22W (amont - dessus)



S5.PC.2.23.b – 1465 – Axe 22W (amont – entre P4-P5)



S5.PC.2.23.c – 1462 – Axe 22W (amont – entre P5-P6)



S5.PC.2.23.d – 1463 – Axe 22W (amont – entre P5-P6)

S5.PC.2.23 – Joint de dilatation 22W



S5.PC.2.22.e – 0590 – Axe 22W (aval - dessus)



S5.PC.2.22.f – 1467 – Axe 22W (aval – entre P2-P3)



S5.PC.2.22.g – 1468 – Axe 22W (aval – entre P2-P3)



S5.PC.2.22.h – 1466 – Axe 22W (aval – entre P3-P4)

S5.PC.2.23 – Joint de dilatation 22W

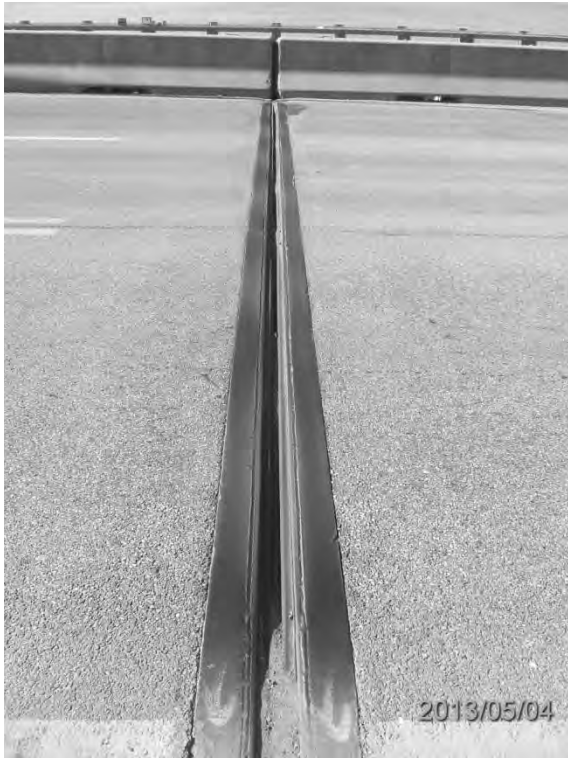

S5.PC.2.24.a – 3826 – Axe 21W (amont - dessus)



S5.PC.2.24.b – 1458 – Axe 21W (amont – entre P4-P5)



S5.PC.2.24.c – 1460 – Axe 21W (amont – entre P5-P6)



S5.PC.2.24.d – 1461 – Axe 21W (amont – entre P6-P7)

S5.PC.2.24 – Joint de dilatation 21W



S5.PC.2.24.e – 0593 – Axe 21W (aval - dessus)



S5.PC.2.24.f – 1452 – Axe 21W (aval – entre P1-P2)



S5.PC.2.24.g – 1455 – Axe 21W (aval – entre P2-P3)



S5.PC.2.24.h – 1456 – Axe 21W (aval – entre P3-P4)

S5.PC.2.24 – Joint de dilatation 21W



S5.PC.2.25.a – 3831 – Axe 20W (amont - dessus)



S5.PC.2.25.b – 1448 – Axe 20W (amont – entre P4-P5)



S5.PC.2.25.c – 1449 – Axe 20W (amont – entre P5-P6)



S5.PC.2.25.d – 1451 – Axe 20W (amont – entre P6-P7)

S5.PC.2.25 – Joint de dilatation 20W



S5.PC.2.25.e – 0597 – Axe 20W (aval - dessus)



S5.PC.2.25.f – 1441 – Axe 20W (aval – entre P1-P2)



S5.PC.2.25.g – 1444 – Axe 20W (aval – entre P2-P3)



S5.PC.2.25.h – 1446 – Axe 20W (aval – entre P3-P4)

S5.PC.2.25 – Joint de dilatation 20W

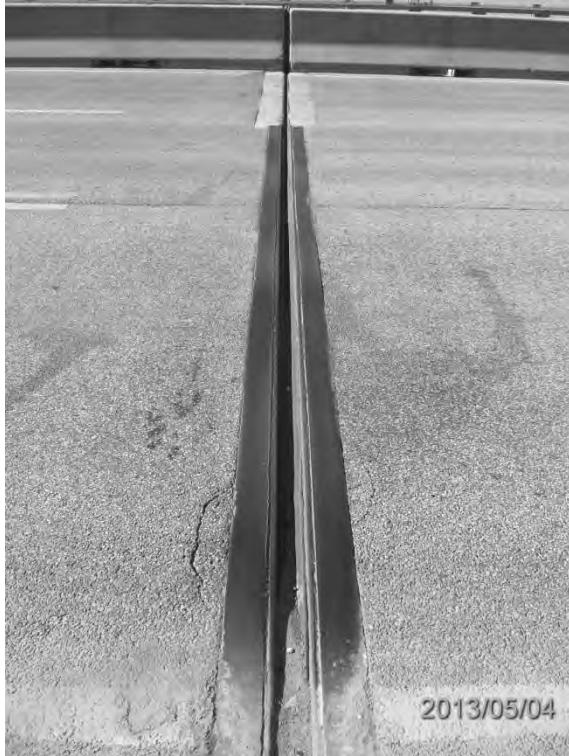

S5.PC.2.26.a – 3836 – Axe 19W (amont - dessus)



S5.PC.2.26.b – 1656 – Axe 19W (amont – entre P4-P5)



S5.PC.2.26.c – 1653 – Axe 19W (amont – entre P5-P6)



S5.PC.2.26.d – 1650 – Axe 19W (amont – entre P6-P7)

S5.PC.2.26 – Joint de dilatation 19W



S5.PC.2.26.e – 0598 – Axe 19W (aval - dessus)



S5.PC.2.26.f – 1436 – Axe 19W (aval – entre P1-P2)



S5.PC.2.26.g – 1438 – Axe 19W (aval – entre P2-P3)



S5.PC.2.26.h – 1440 – Axe 19W (aval – entre P3-P4)

S5.PC.2.26 – Joint de dilatation 19W



S5.PC.2.27.a – 3840 – Axe 18W (amont - dessus)



S5.PC.2.27.b – 1664 – Axe 18W (amont - dessous)



S5.PC.2.27c – 0602 – Axe 18W (aval - dessus)



S5.PC.2.27.d – 1427 – Axe 18W (amont - dessous)

S5.PC.2.27 – Joint de dilatation 18W



S5.PC.2.28.a – 3846 – Axe 17W (aval - dessus)



S5.PC.2.28.b – 1414 – Axe 17W (aval - dessous)



S5.PC.2.28.c – 1423 – Axe 17W (aval - dessous)

S5.PC.2.28 – Joint de dilatation 17W



S5.PC.2.28.d – 3845 – Axe 17W (amont - dessus)



S5.PC.2.28.e – 1422 – Axe 17W (amont - dessous)



S5.PC.2.28.f – 1419 – Axe 17W (amont - dessous)

S5.PC.2.28 – Joint de dilatation 17W



S5.PC.2.29.a – 3852 – Axe 16W (amont - dessus)



S5.PC.2.29.b – 1675 – Axe 16W (amont - dessous)



S5.PC.2.29.c – 0607 – Axe 16W (aval - dessus)



S5.PC.2.29.d – 1410 – Axe 16W (aval - dessous)

S5.PC.2.29 – Joint de dilatation 16W



S5.PC.2.30.a – 3863 – Axe 15W (amont - dessus)



S5.PC.2.30.b – 1680 – Axe 15W (amont - dessous)



S5.PC.2.30.c – 0611 – Axe 15W (aval - dessus)



S5.PC.2.30.d – 1407 – Axe 15W (amont - dessous)

S5.PC.2.30 – Joint de dilatation 15W



S5.PC.3.1.a – 4570 - Travée 44W-43W (entre P1-P2)



S5.PC.3.1.b – 4574 - 44W-43W (entre P6-P7)

S5.PC.3 - Platelage (Intrados dalle)



S5.PC.3.2.a – 4547 - 43W-42W (entre P1-P2)



S5.PC.3.2.b – 4548 - 43W-42W (entre P6-P7)

S5.PC.3 - Platelage (Intrados dalle)



S5.PC.3.3.a – 4546 - 42W-41W (entre P1-P2)



S5.PC.3.3.b – 4549 - 42W-41W (entre P6-P7)

S5.PC.3 - Platelage (Intrados dalle)



S5.PC.3.4.a – 4392 - 41W-40W (entre P1-P2)



S5.PC.3.4.b – 4394 - 41W-40W (entre P3-P4)

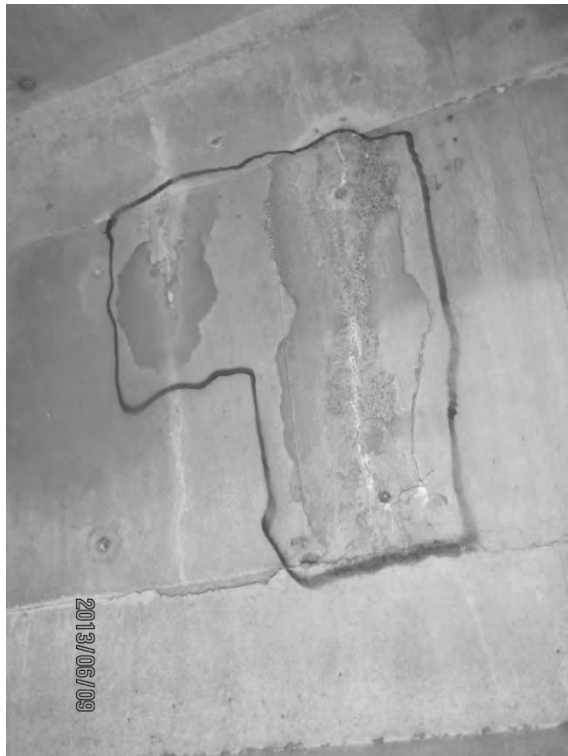

S5.PC.3.4.c – 4210 - 41W-40W (entre P4-P5)

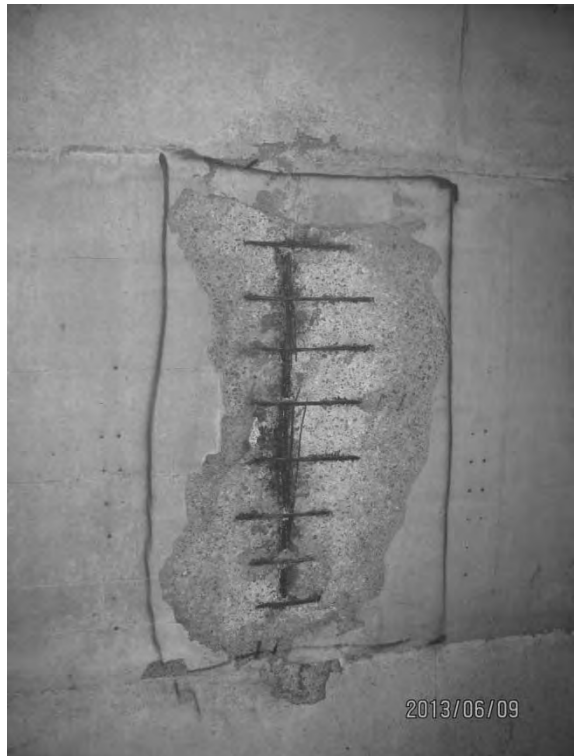

S5.PC.3.4.d – 1297 - 41W-40W (entre P6-P7)

S5.PC.3 - Platelage (Intrados dalle)



S5.PC.3.5.a – 4387 - 40W-39W (entre P1-P2)



S5.PC.3.5.b – 4389 - 40W-39W (entre P3-P4)

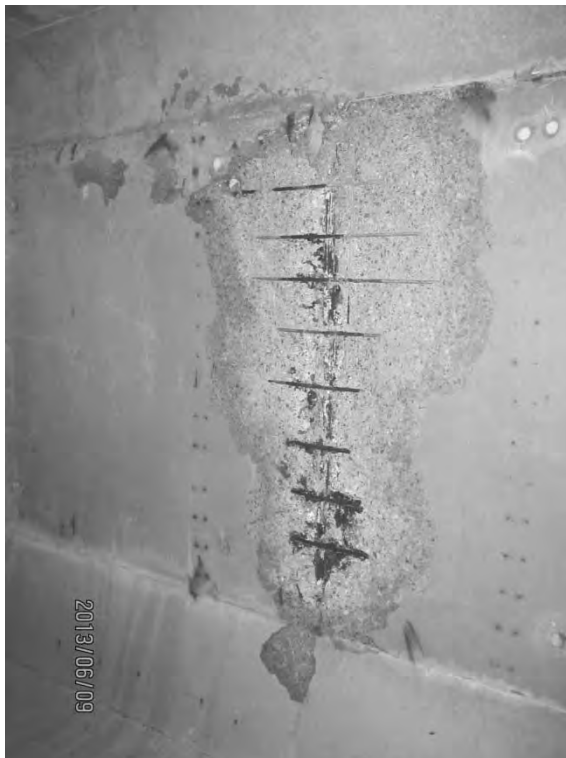

S5.PC.3.5.c – 4216 - 40W-39W (entre P6-P7)



S5.PC.3.5.d – 4214 - 40W-39W (entre P6-P7)

S5.PC.3 - Platelage (Intrados dalle)



S5.PC.3.6.a – 4386 - 39W-38W (entre P1-P2)



S5.PC.3.6.b – 4222 - 39W-38W (entre P4-P5)



S5.PC.3.6.c – 4217 - 39W-38W (entre P6-P7)

S5.PC.3 - Platelage (Intrados dalle)



S5.PC.3.7.a – 4383 - 38W-37W (entre P1-P2)



S5.PC.3.7.b – 4384 - 38W-37W (entre P1-P2)

S5.PC.3 - Platelage (Intrados dalle)



S5.PC.3.8.a – 4382 - 37W-36W (entre P1-P2)



S5.PC.3.8.b – 4381 - 37W-36W (entre P4-P5)

S5.PC.3 - Platelage (Intrados dalle)



S5.PC.3.9.a – 4377 - 36W-35W (entre P1-P2)



S5.PC.3.9.b – 4378 - 36W-35W (entre P3-P4)



S5.PC.3.9.c – 1334 - 36W-35W (entre P4-P5)



S5.PC.3.9.d – 1333 - 36W-35W (entre P5-P6)

S5.PC.3 - Platelage (Intrados dalle)



S5.PC.3.10 – 4374 - 35W-34W (entre P3-P4)

S5.PC.3 - Platelage (Intrados dalle)



S5.PC.3.11.a – 1553 - 34W-33W (entre P1-P2)



S5.PC.3.11.b – 4373 - 34W-33W (entre P1-P2)

S5.PC.3 - Platelage (Intrados dalle)

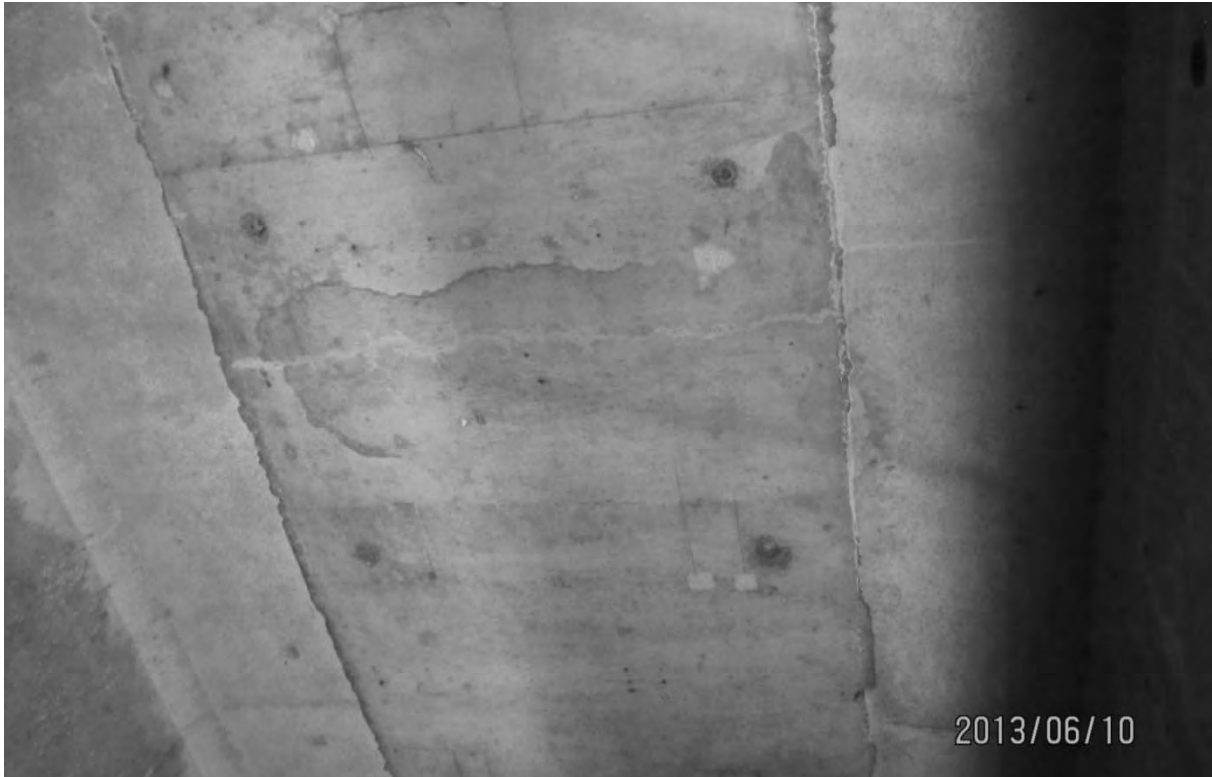

S5.PC.3.12.a – 4245 - 33W-32W (entre P4-P5)



S5.PC.3.12.b – 1350 - 33W-32W (entre P6-P7)

S5.PC.3 - Platelage (Intrados dalle)



S5.PC.3.13 – 4369 - 32W-31W (entre P3-P4)

S5.PC.3 - Platelage (Intrados dalle)



S5.PC.3.14.a – 4357 - 31W-30W (entre P1-P2)



S5.PC.3.14.b – 4363 - 31W-30W (entre P1-P2)

S5.PC.3 - Platelage (Intrados dalle)



S5.PC.3.14.c – 4365 - 31W-30W (entre P4-P5)



S5.PC.3.14.d – 4366 - 31W-30W (entre P4-P5)

S5.PC.3 - Platelage (Intrados dalle)



S5.PC.3.15.a – 1527 - 30W-29W (entre P1-P2)



S5.PC.3.15.b – 1524 - 30W-29W (entre P3-P4)



S5.PC.3.15.c – 4249 - 30W-29W (entre P4-P5)

S5.PC.3 - Platelage (Intrados dalle)



S5.PC.3.16.a – 4351 - 29W-28W (entre P1-P2)



S5.PC.3.16.b – 4352 - 29W-28W (entre P2-P3)

S5.PC.3 - Platelage (Intrados dalle)



S5.PC.3.16.c – 4349 - 29W-28W (entre P3-P4)



S5.PC.3.16.d – 4404 - 29W-28W (entre P4-P5)

S5.PC.3 - Platelage (Intrados dalle)



S5.PC.3.17.a – 1498 - 28W-27W (entre P1-P2)



S5.PC.3.17.b – 1511 - 28W-27W (entre P1-P2)



S5.PC.3.17.c – 1499 - 28W-27W (entre P2-P3)



S5.PC.3.17.d – 1514 - 28W-27W (entre P2-P3)

S5.PC.3 - Platelage (Intrados dalle)



S5.PC.3.17.e – 1504 - 28W-27W (entre P3-P4)

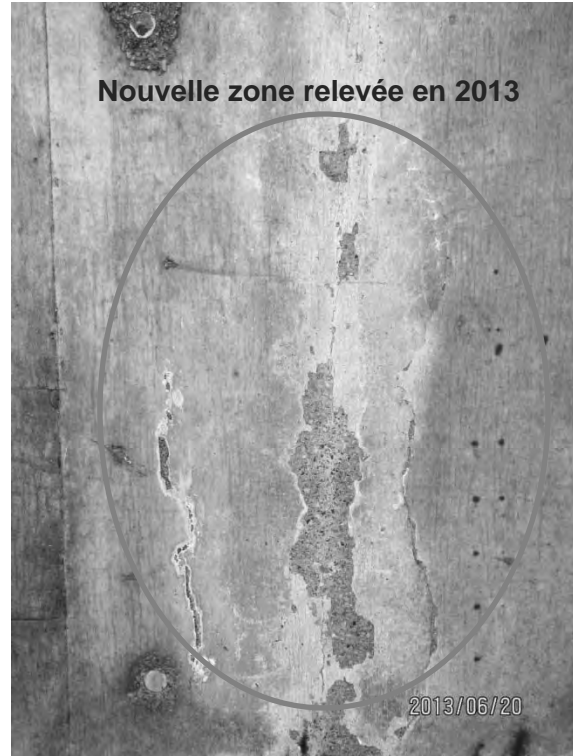

S5.PC.3.17.f – 1616 - 28W-27W (entre P4-P5)

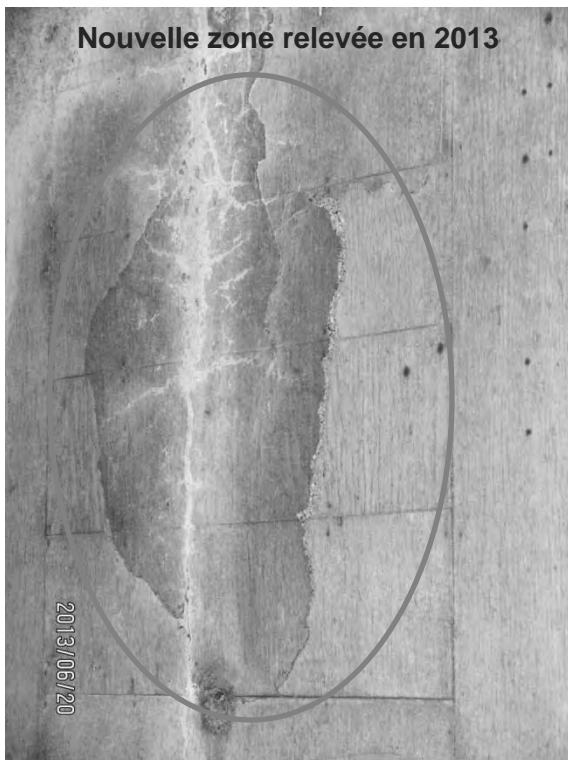

S5.PC.3.17.g – 1617 - 28W-27W (entre P4-P5)



S5.PC.3.17.g – 1615 - 28W-27W (entre P6-P7)

S5.PC.3 - Platelage (Intrados dalle)



S5.PC.3.18.a – 4346 - 27W-26W (entre P1-P2)

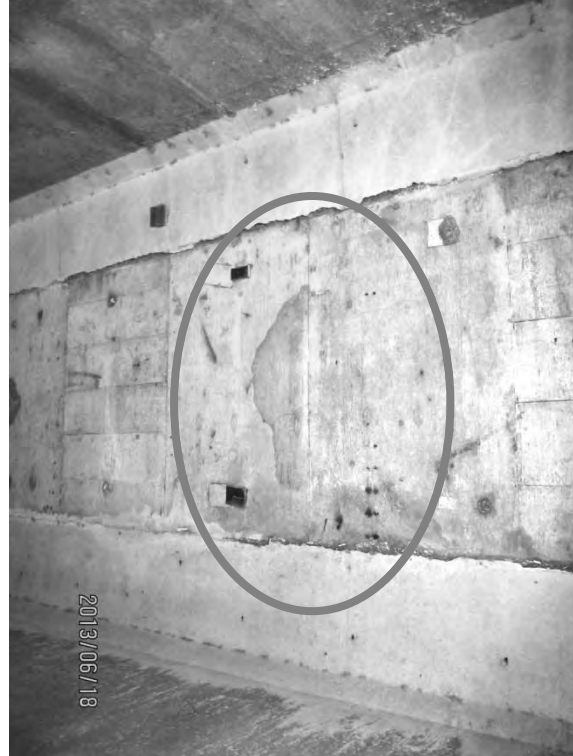

S5.PC.3.18.b – 4347 - 27W-26W (entre P3-P4)

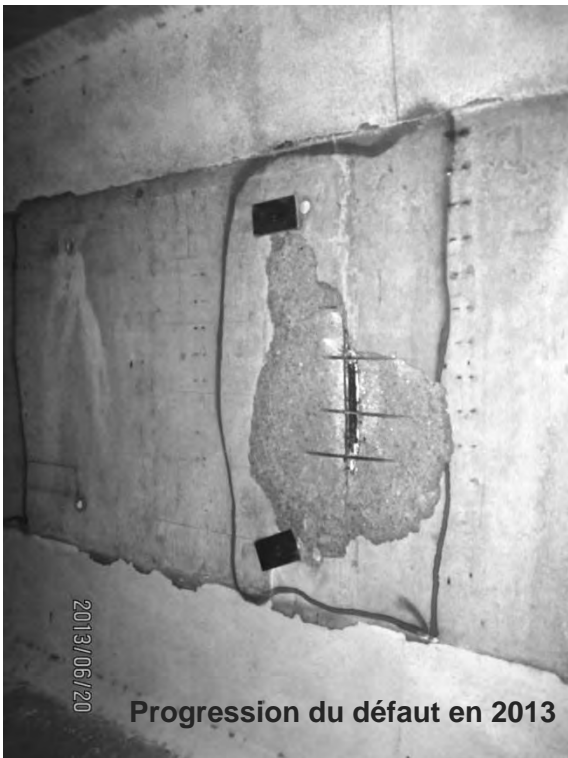

Progression du défaut en 2013

S5.PC.3.18.c – 4424 - 27W-26W (entre P6-P7)



Progression du défaut en 2013

S5.PC.3.18.d – 4426 - 27W-26W (entre P6-P7)

S5.PC.3 - Platelage (Intrados dalle)



S5.PC.3.19 – 4428 - 26W-25W (entre P1-P2)



S5.PC.3.20 – 4343 - 25W-24W (entre P1-P2)

S5.PC.3 - Platelage (Intrados dalle)



S5.PC.3.21.a – 4328 - 21W-20W (entre P1-P2)



S5.PC.3.21.b – 4326 - 21W-20W (entre P4-P5 Poutre P4)

S5.PC.3 - Platelage (Intrados dalle)



S5.PC.3.22.a – 4321 - 19W-18W (entre P1-P2)

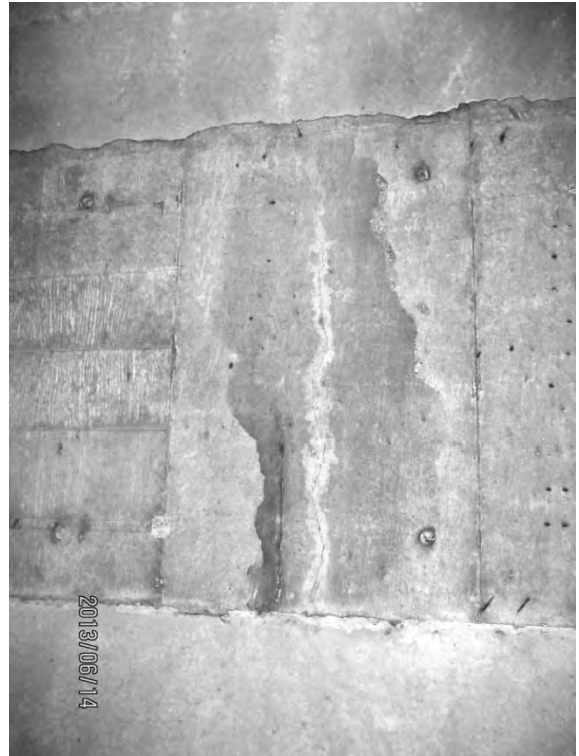

S5.PC.3.22.b – 4322 - 20W-19W (entre P3-P4)

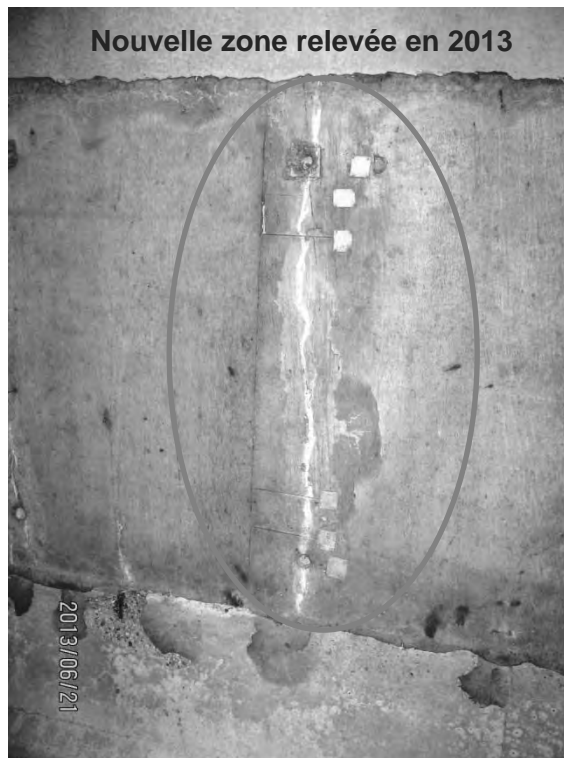

S5.PC.3.23.b – 1657 - 19W-18W (entre P4-P5)

S5.PC.3 - Platelage (Intrados dalle)



S5.PC.3.23.c – 1658 - 19W-18W (entre P6-P7)



S5.PC.3.23.d – 1661 - 19W-18W (entre P6-P7)



S5.PC.3.24.a – 4310 - 18W-17W (entre P2-P3)



S5.PC.3.24.b – 4313 - 18W-17W (entre P3-P4)

S5.PC.3 - Platelage (Intrados dalle)



S5.PC.3.24.c – 1670 - 18W-17W (entre P6-P7)



S5.PC.3.24.d – 4303 - 18W-17W (entre P6-P7)



S5.PC.3.25.a – 4295 - 17W-16W (entre P1-P2)



S5.PC.3.25.b – 4299 - 17W-16W (entre P4-P5)

S5.PC.3 - Platelage (Intrados dalle)



S5.PC.3.25.c – 4296 - 17W-16W (entre P6-P7)



S5.PC.3.26.a – 4290 - 16W-15W (entre P1-P2)

S5.PC.3 - Platelage (Intrados dalle)

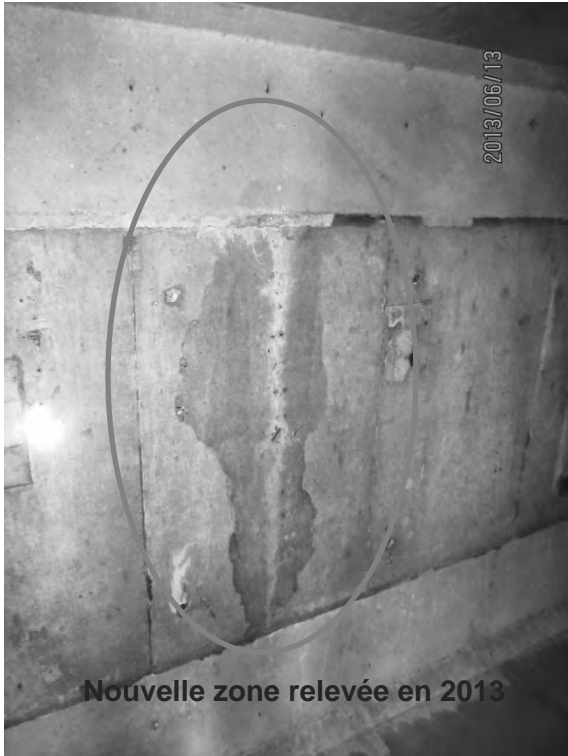

S5.PC.3.26.b – 4289 - 16W-15W (entre P3-P4)

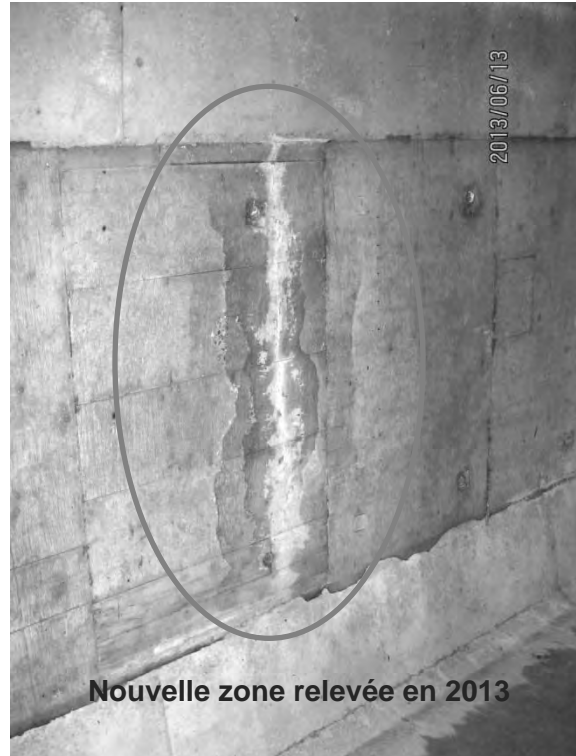

S5.PC.3.26.c – 4292 - 16W-15W (entre P3-P4)

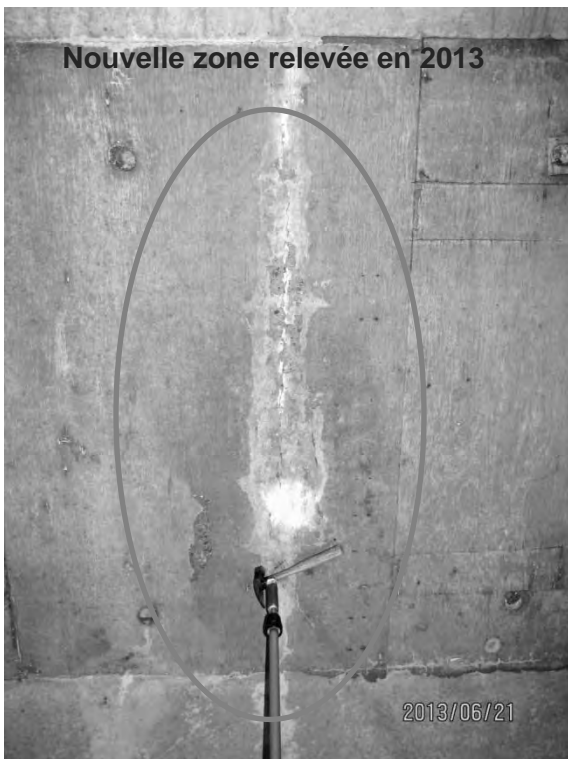

S5.PC.3.26.d – 1676 - 16W-15W (entre P4-P5)



S5.PC.3.26.e – 4430 - 16W-15W (entre P4-P5)

S5.PC.3 - Platelage (Intrados dalle)

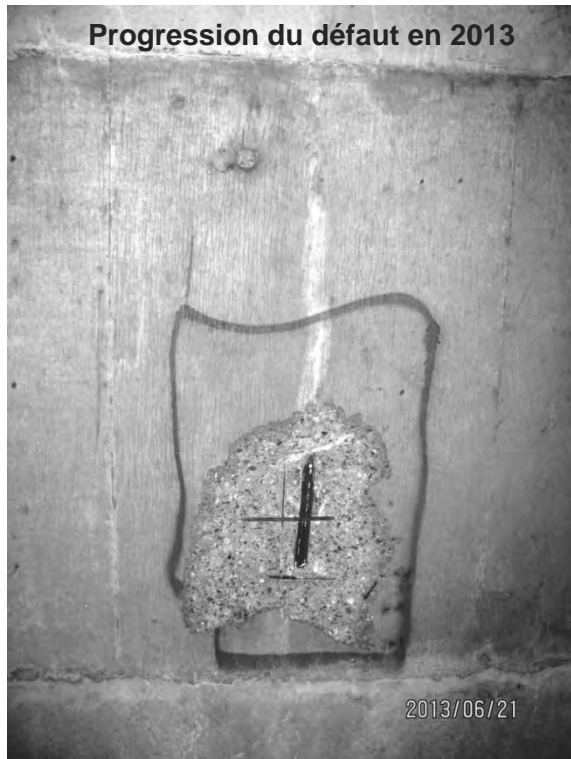

Progression du défaut en 2013

S5.PC.3.26.f – 1673 - 16W-15W (entre P5-P6)



Nouvelle zone relevée en 2013

S5.PC.3.26.g – 1681 - 16W-15W (entre P6-P7)



S5.PC.3.27.a – 4433 - 15W-14W (entre P4-P5)



S5.PC.3.27.b – 4439 - 15W-14W (entre P4-P5)

S5.PC.3 - Platelage (Intrados dalle)



S5.PC.3.27.c – 1682 - 15W-14W (entre P6-P7)



S5.PC.3.27.d – 4437 - 15W-14W (entre P6-P7)

S5.PC.3 - Platelage (Intrados dalle)

Chapitre 6 - Recommandations :

- [7081] Surveiller le comportement des joints 5W, 19W, 20W, 21W, 22W, 30W, 32W, 36W et 37W et en période hivernale;
- ~~[7116] Effectuer à court terme des mesures in situ des contraintes sur une ou plusieurs poutres fortement endommagées afin de vérifier l'état actuel de la précontrainte et la capacité réelle du système pour reprendre les surcharges imposées. Les mesures doivent comprendre :~~
 - ~~La mesure systématique des contraintes réelles dans les poutres afin de déterminer la précontrainte résiduelle;~~
 - ~~L'instrumentation en temps réel de poutres dans le but d'en analyser le comportement interne et de détecter ainsi les changements en cours d'évolution dus au processus de corrosion;~~
- [9080] Effectuer l'inspection détaillée des piles ayant une cote CMI de 35 % ou plus ou CEC de 2 ou moins;
- [7129] Réparer les zones de béton endommagé sur les fûts de piles ayant un CMI de 12,5 % et plus;
- ~~[7131] Réparer le béton endommagé et faire l'injection des fissures pour les poutres précontraintes ayant un CMI de 12,5 % et plus, et faire la réfection des diaphragmes exposant la post-contrainte transversale;~~
- [7141] Réparer les supports endommagés, colmater les fissures et raccorder les jonctions défectives dans les gaines extérieures de précontrainte des poutres de rive;
- [8044] Remplacer les appareils d'appui déficients de la pile 10W;
- [8045] Remplacer les joints de tablier qui montrent du délaminage et de l'éclatement très important au platelage (partie sous le joint entre les diaphragmes d'extrémités) ou autres déficiences majeures au niveau des profilés et épaulements; inclure l'ajout d'une membrane d'étanchéité de part et d'autre des joints;
- [8046] Remplacer les garnitures des joints ayant des déchirements/perforations ou ayant un état de matériau C supérieur à 0 (ou CMI équivalent);
- ~~[8053] Nettoyer les assises ayant des accumulations de débris;~~
- [8054] Remplacer les poteaux de lampadaire avec déformations permanentes;
- ~~[8339] Pour les poutres de rive, ajouter de la post-tension préventive sur l'ensemble des poutres précontraintes; ajouter de la post-tension extérieure aux poutres ayant des torons visibles corrodés ou présentant des signes de détérioration importants des deux côtés de l'âme; remplacer la post-tension existante déficiente; et ajouter du renforcement en cisaillement si requis;~~
- [8575] Réparer et renforcer la précontrainte transversale de la dalle.
- [8577] Sceller le dessus des chevêtres 18W et 26W présentant du béton désagrégé de façon importante. Ou, en alternative, sceller les joints de dilatation causant de l'infiltration sur ces mêmes chevêtres;
- [9262] Effectuer les travaux d'inspection détaillée du platelage à l'intrados aux deux ans, incluant des prises de mesures de contraintes dans les zones les plus affectées; Faire un suivi visuel aux deux ans entre chaque inspection détaillée.
- [9263] ~~Renforcer les poutres de rive incluant la réparation~~ **Poursuivre le système de renforcement des poutres de rive (Queen-Post et TFC), incluant la réparation de béton** et imperméabilisation des côtés extérieurs;
- [9784] **Poser une membrane d'étanchéité sur la surface de l'ensemble des poutres de rive et sur la surface entière du tablier comprise entre les joints de dilatation et les diaphragmes intermédiaires afin de stopper toute infiltration dans les poutres et la dalle;**
- [9785] **Poursuivre les mesures de contraintes in situ sur l'ensemble des poutres de rive.**
- [9786] **Provision pour maintien des systèmes de renforcement existants.**

La recommandation 7116 visant certaines poutres seulement, est considérée close en 2013 suite aux interventions effectuées (saignées, instrumentations, programme de suivi hebdomadaire des poutres de rive fortement endommagées). Cette recommandation est remplacée par la recommandation 9785 afin d'effectuer un suivi sur toutes les poutres qui n'ont pas de système de renforcement (Queen-Post et TFC).

La recommandation 7131 est considérée close en 2013, les travaux de réparation de béton endommagé et l'injection des fissures sont maintenant incluses dans la recommandation 9263.

La recommandation 8046 est considérée close en 2013 suite aux travaux de remplacement des garnitures.

La recommandation 8339 est considérée close en 2013, suite à la réalisation complète de la post-tension extérieure sur l'ensemble de poutres de rive de la section 5 et la poursuite des travaux de renforcement des poutres de rive (Queen-Post et TFC) conforme à la recommandation 9263.

Les recommandations 8044, 8053 et 8577 sont considérées closes en 2013 suite aux travaux de réparation effectués.

La recommandation 9080 est considérée close en 2013 suite aux travaux d'inspection effectués.

Section 6

Pont Champlain

Chapitre 1 - Résumé de l'inspection :

1 - Généralités

La section 6 entre les axes 4W et 4E a fait l'objet d'une inspection générale et d'une inspection détaillée en 2013.

L'inspection générale a été réalisée à partir de la chaussée, de la terre ferme sur la digue, à partir [REDACTED] ainsi qu'à partir de la surface de l'eau.

L'inspection détaillée des appareils d'appui aux piles 4W, 2W, 2E et 4E a été réalisée à partir de la corde inférieure des fermes [REDACTED]. Les appareils d'appui à l'axe 0.5E sont inspectés de façon détaillée à partir [REDACTED].

En général, les éléments de la section 6 du pont Champlain sont dans un état variant de bon à médiocre. Cette section fait d'ailleurs l'objet d'une recommandation prioritaire en 2013 qui concerne la réfection des piles. La Société a démarré un programme de réfection majeure des piles de la section 6 en 2010. Ce programme se poursuit cette année avec des travaux en cours à la pile 3W. La réfection de la pile 4E a été finalisée en 2013. La réfection de la pile 1E par chemisage d'acier et surépaisseur de béton a été débutée à l'été 2013. Également la pile 3E faisait l'objet d'une réparation avec surépaisseur de béton au moment de notre inspection en août 2013.

Les défauts mentionnés dans le rapport ont été observés lors des travaux d'inspection détaillée réalisés entre 2008 et 2013. Les principaux défauts rencontrés sont décrits aux paragraphes ci-après.

2 - Description sommaire des défauts

2.1 Éléments de fondation et d'appui

Sur la base des défauts de matériau observés, le comportement des éléments de fondation varie de bon à médiocre. Les défauts observés visuellement en surface des éléments, à partir de la surface de l'eau, fournissent de l'information limitée sur le comportement réel des piles qui sont des ouvrages de masse. La fondation des piles n'est pas visible, sauf dans le cas des piles 4E et 1W. Ces fondations présentent plusieurs fissures très larges, des fissures polygonales moyennes ainsi que de l'érosion moyenne, des délaminages et des éclatements importants sur plus de 20 % de la surface apparente.

L'état des matériaux observés varie de passable à médiocre. On observe peu de défauts dont l'état de matériau est D, sauf généralement pour le béton des assises. Des fissures larges ont été remarquées sur les semelles et fûts (injectées et non-injectées). La majorité des semelles visibles et les fûts présentent des fissures polygonales étroites à moyennes avec de l'efflorescence et des taches de rouille. Plusieurs zones de délaminage (état de matériau C) et d'éclatement du béton sont présentes. De l'érosion importante a été constatée sur plus de 50 % de la partie visible (zone de marnage) de la réparation en surépaisseur au périmètre de la pile 2W.

L'état de matériau des poutres-chevêtres varie de médiocre (axe 3E) à bon. Quelques chevêtres présentent des fissures polygonales étroites à moyennes. On a remarqué des fissures larges orthogonales (verticales et horizontales suivant le patron d'armature de surface) aux axes 1E et 2E. Des fissures étroites de cisaillement ont été observées à l'axe 3E. On note du délaminage, des fissures de contour de délaminage et de l'éclatement important à très important à la majorité des chevêtres non réparés.

L'inspection sous-marine du fût des piles 1E et 2E a été effectuée sur une profondeur moyenne de 2.85 m (1E) et 3.35 m (2E) sous l'eau. Les semelles n'étaient pas visibles complètement ensevelies par le fond marin. Le fond marin, composé de dépôts meubles (sable) et de débris de béton et métaux, est généralement plat sans dénivellations importantes. Les superficies des fûts inspectées présentent plusieurs défauts répartis uniformément sur toutes les faces. Les deux piles présentent des réparations de béton en surépaisseur exécutées à plusieurs étapes. L'érosion et la mauvaise qualité du béton de réparation (friabilité) ont favorisé l'ouverture des joints de construction sur des largeurs allant jusqu'à 220 mm et des profondeurs d'un maximum de 100mm. Les fissures larges verticales présentes sur les faces visibles des fûts se poursuivent sous le niveau

de l'eau et sont affectées par l'érosion et la désagrégation. Il y a présence à plusieurs endroits d'éclatements locaux profonds (100 à 280 mm) avec armature visible dans le béton de réparation ou d'origine. D'autres éclatements locaux moins profonds (30mm à 50mm) sont également présents sur les faces ou aux coins et au long des rainures architecturales submergées. Malgré ces conditions, le comportement du bas des fûts demeure tout de même bon étant donné la grande masse de l'élément.

2.2 Appareils d'appui

La majorité des appareils d'appui sont en bon état. Des travaux majeurs de réfection ont été réalisés en 2006 sur les appareils d'appui inférieurs des piles 2W, 4E ainsi qu'aux appuis des axes 0.5E (L17E) et 0.5W (L17W) situés dans la charpente métallique. Les appareils d'appui inférieurs à l'axe 4W ont été remplacés en 2009. En 2013, les appareils d'appui inférieurs à l'axe 2E ont fait l'objet d'un remplacement complet de l'assemblage inférieur, remplacement complet de la plaque d'innox et de la plaque supérieure de glissement ainsi que la reconstruction des blocs d'assise.

2.3 Platelage

Le tablier orthotrope a fait l'objet d'une inspection détaillée en 2012 entre les axes 1E et 1W. De plus, une inspection visuelle et par magnétoscopie des soudures platelage-auge et auge-poutre a été effectuée par le laboratoire SGS.

Les inspections de soudures faites par SGS ont été effectuées par un technicien possédant l'accréditation CSA W178.2 Niveau II *3799 et OGNCC MT Niveau II *16711. Aucune fissure ainsi qu'aucune anomalie significative n'ont été décelées dans le soudage des éléments auge-poutre, auge-platelage et raidisseurs inspectés.

Le tablier orthotrope et son revêtement de protection contre la corrosion sont généralement en bon état ainsi que les auges et les entretoises de tablier. Les principaux défauts observés concernent principalement le revêtement de protection.

Les défauts typiques constatés sont les suivants :

- Pelade localisée de la peinture à l'intrados du tablier incluant parfois les poutres de diaphragmes, surtout entre les axes 4W à 2W ainsi qu'aux axes 4E à 2E.
- Corrosion légère locale des plaques d'assemblage et des boulons sur quelques connexions et soudures, de façon générale semble plus important à proximité de la ferme centrale
- Petits points de corrosion à l'intrados du tablier localisés à proximité de la ferme centrale.

2.4 Surface de roulement

La surface de roulement est généralement en bon état. On observe de la fissuration longitudinale, de l'orniérage et du désenrobage de léger à moyen.

Les voies 4, 5 et 6 en direction de Montréal ont été repavées à l'été 2012 et les voies 1, 2 et 3 en mai 2013.

2.5 Joints de tablier

L'état des joints 0.5E aval, 2E amont, 3W et 4E est qualifié de déficient. Ces joints d'origine du tablier orthotrope ont atteint leur durée de vie utile. On observe qu'il y a progression de l'endommagement au niveau de ces joints qui n'ont jamais fait l'objet de réparation. La garniture de plusieurs joints est déchirée par endroits, entre autres aux joints 0.5E aval, 2E aval et 4E. Les lames de ressorts sont souvent en très mauvais état, soit déplacées, sectionnées ou corrodées. Les joints 2E amont, joint 2W aval ainsi que 0.5E aval présentent des défauts qualifiés d'importants :

Garniture : déchirure, infiltration d'eau et accumulation de débris.

Éléments de support transversaux : déformation légère ainsi que corrosion moyenne des poutres centrales et des profilés d'enclenchement.

Éléments de support longitudinaux : corrosion légère des limiteurs de course avec fissures dans les soudures et parfois rupture complète, corrosion moyenne à importante des profilés et des tubes de glissement, manchons fissurés et cassés.

Ressorts : rupture des lames, corrosion légère à moyenne, déplacement des lames dans le sens longitudinal du joint.

L'état des joints 2W, 2E aval, 3E et 4W est qualifié de bon depuis qu'ils ont été réparés en 2006, à l'exception du joint 0.5E amont (réparé en 2006) où l'on observe en 2012 que beaucoup de nouveaux boulons d'attache des barres de support sont sans écrou et commencent à se désengager. Il y aurait lieu de réparer ces défauts à court terme puisque la perte d'un boulon et d'une barre de support va affecter son comportement de façon très importante.

2.6 Système structural

2.6.1 Travées d'approches (2W à 4W et 2E à 4E)

La structure d'acier des quatre travées d'approche est généralement en bon état. Cependant, trois (3) membrures supérieures des fermes principales entre les axes 2E et 4E sont fissurées au niveau des cornières d'attache des poutres de diaphragme du tablier orthotrope. La fissuration semble causée par le mouvement de soulèvement et d'appui de la poutre de diaphragme sur la ferme. La présence de boulons à ressort sur la plupart de ces assemblages semble résoudre ce problème puisque les fissures sont constatées seulement aux endroits où des boulons de charpente ordinaires (sans ressort) sont installés. Ce défaut a fait l'objet de correctifs ces dernières années au niveau des axes 2E et 3E, ainsi qu'à l'axe 2W en 2012.

L'état des contreventements horizontaux inférieurs est généralement bon. On observe localement des pertes de matériau et quelques perforations légères au niveau de certains goussets d'assemblages. Ces défauts ont été nettoyés et peints à nouveau lors de la dernière campagne de peinture. Ces défauts ne progressent plus et ne semble pas affecter le comportement.

On remarque typiquement de la corrosion légère à moyenne entre les plaques (plaque d'âme et cornière) à la majorité des membrures inférieures, supérieures et des diagonales des fermes triangulées sur plus de 20 % de la longueur. Ce défaut appelé « *déformation sous corrosion* » occasionne une déformation des plaques d'acier en surface. L'état des éléments touchés est qualifié de bon à passable et ne semble pas affecter leur intégrité structurale.

On note aussi la présence de taches de rouille au niveau des plaques de liaison sur les membrures principales. Diverses pertes de section localisées ont été observées sur des plaques d'assemblage de contreventement inférieur, des plaques de liaison et à la jonction âme/semelle des montants sans signe de faiblesse.

La condition du revêtement est généralement bonne. Certains défauts de revêtement ont été observés aux nœuds inférieurs des fermes, en particulier de la mauvaise adhérence et le craquelage de la peinture, en particulier sur les plaques d'assemblage horizontales. Des manques de peinture à l'intérieur des assemblages inférieurs aux nœuds des fermes ont aussi été observés. La faible épaisseur du revêtement de peinture à ces endroits n'offre pas une protection adéquate.

2.6.2 Travées principales (2W à 1W, 1W à 0.5W, 0.5W à 0.5E, 0.5E à 1E et 1E à 2E)

En général, l'état des travées principales est qualifié de bon pour la partie située en-dessous et jusqu'à la hauteur du tablier, alors que l'état est qualifié de très bon dans la partie située au-dessus du tablier.

Sous le tablier on observe l'accumulation de débris à l'intérieur des assemblages inférieurs aux nœuds des fermes ainsi que des pertes locales de matériau. Un défaut appelé « *déformation sous corrosion* » est observé

typiquement aux interfaces de contact entre les composantes des membrures assemblées par rivets avec présence de déformations légères à moyennes (causées par l'expansion des zones de corrosion confinées dans les interfaces de contact des éléments d'acier).

Les principaux défauts constatés sont typiquement les mêmes que ceux observés dans les travées d'approche et décrits au paragraphe précédent, soit : de la corrosion légère à moyenne ponctuelle principalement dans les assemblages aux nœuds des fermes triangulées et aux assemblages des membrures secondaires.

Des fissures sur les membrures principales près des appuis 2W et 2E ont été relevées ainsi que des sections des membrures inférieures ont été coupées à la torche lors des travaux de remplacement des appareils d'appui à l'axe 2W.

2.7 Dispositifs de retenue

Les dispositifs de retenue de deux travées (2E-1E et 4E-3E) sont déficients, alors que les autres sont en bon état. On observe une dénivellation brusque de 30 mm entre la glissière médiane en béton et celle en acier à l'axe 2E. Aux joints 3E et 3W, on observe l'absence de plaque couvre-joint à la médiane.

2.8 Dispositifs d'accès et systèmes de sécurité

Les [REDACTED] ont été démantelés en 2010. En ce qui concerne les autres [REDACTED], le propriétaire ne garantit pas qu'ils soient conformes et il est même interdit de les utiliser.

L'inspection des dispositifs d'accès et de sécurité du pont Champlain incluant [REDACTED] n'est pas incluse dans les inspections générales.

Chapitre 2 - Plans d'ouvrage d'art, notes d'inspections et tableau de cotation :

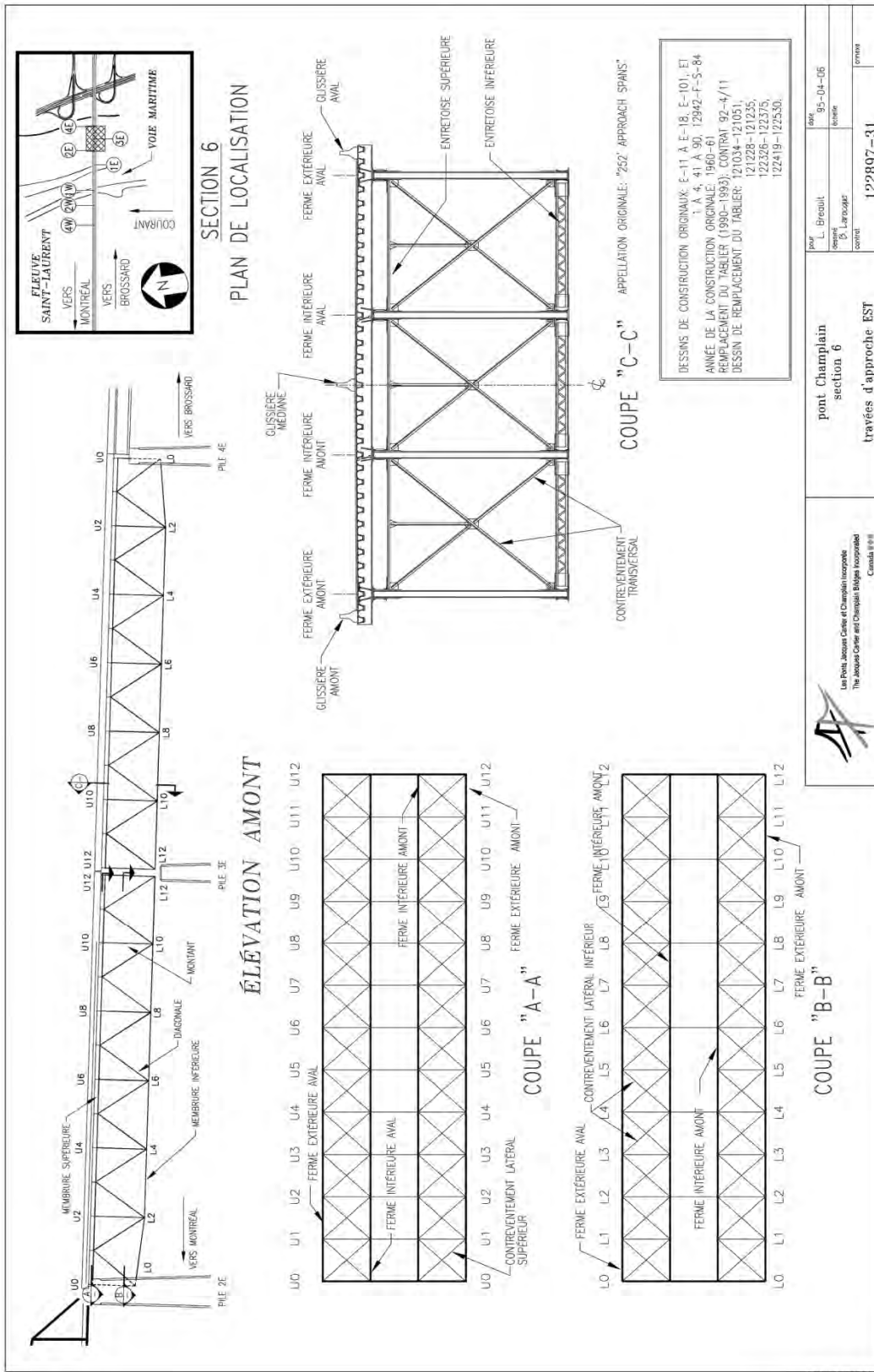

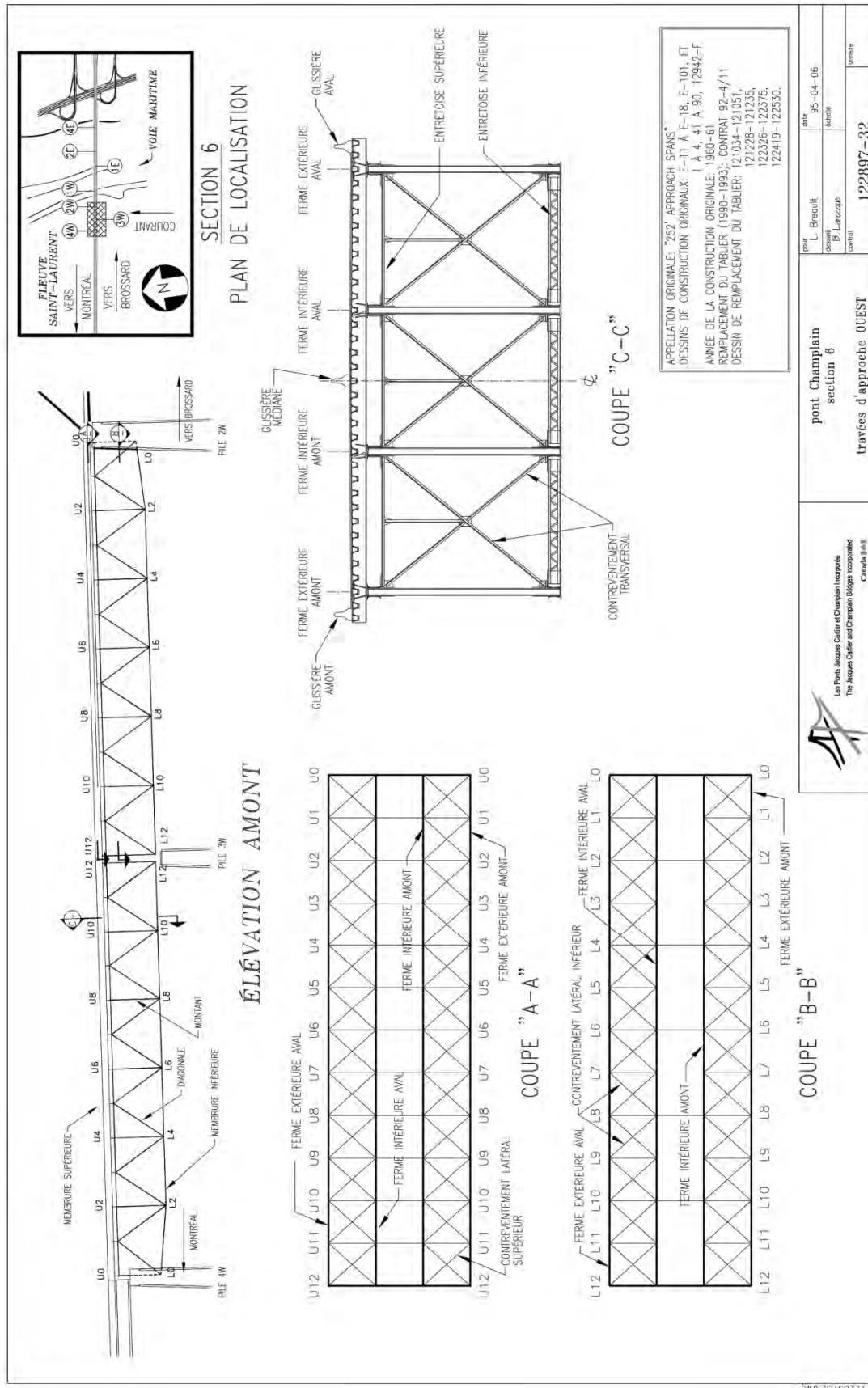

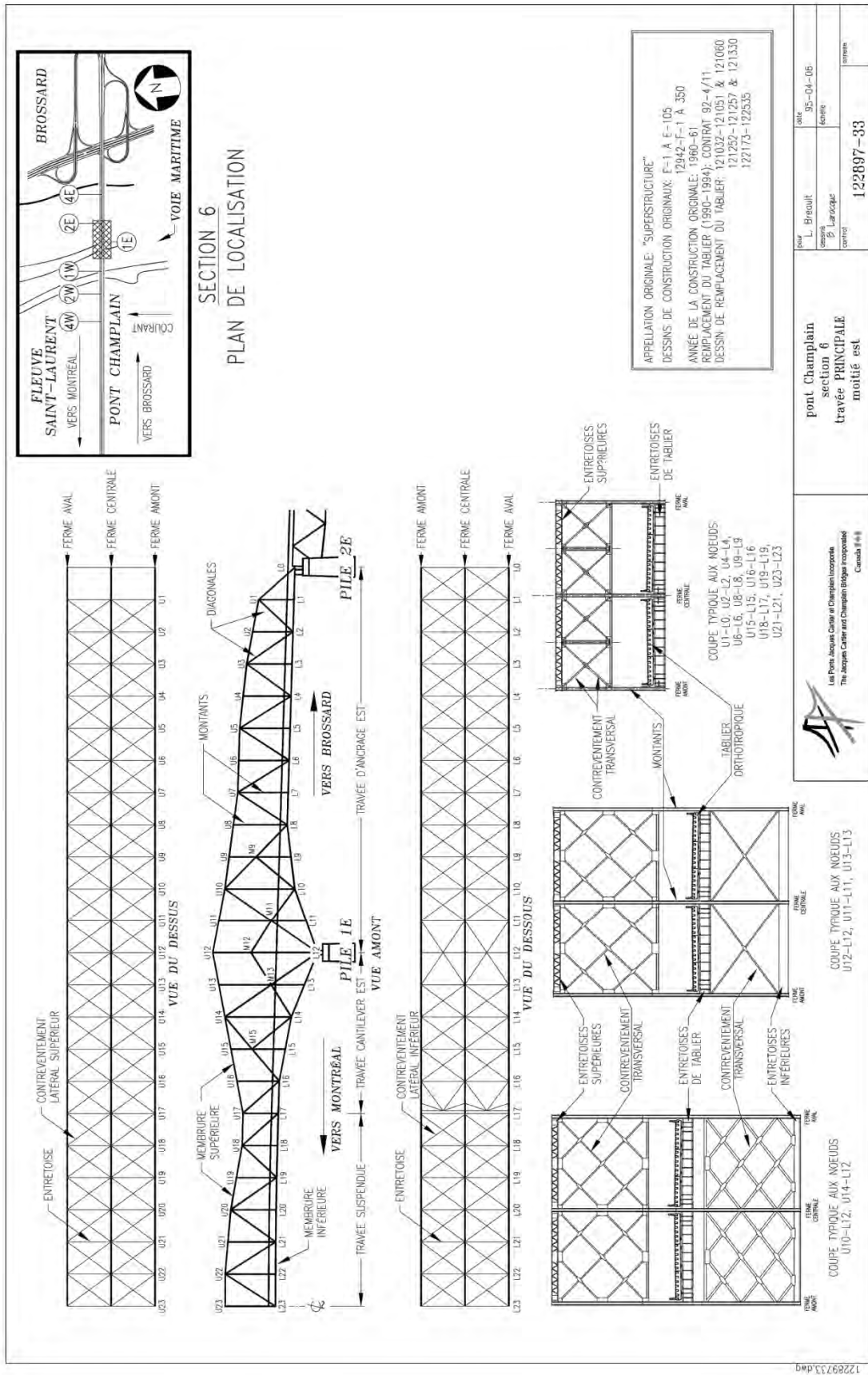

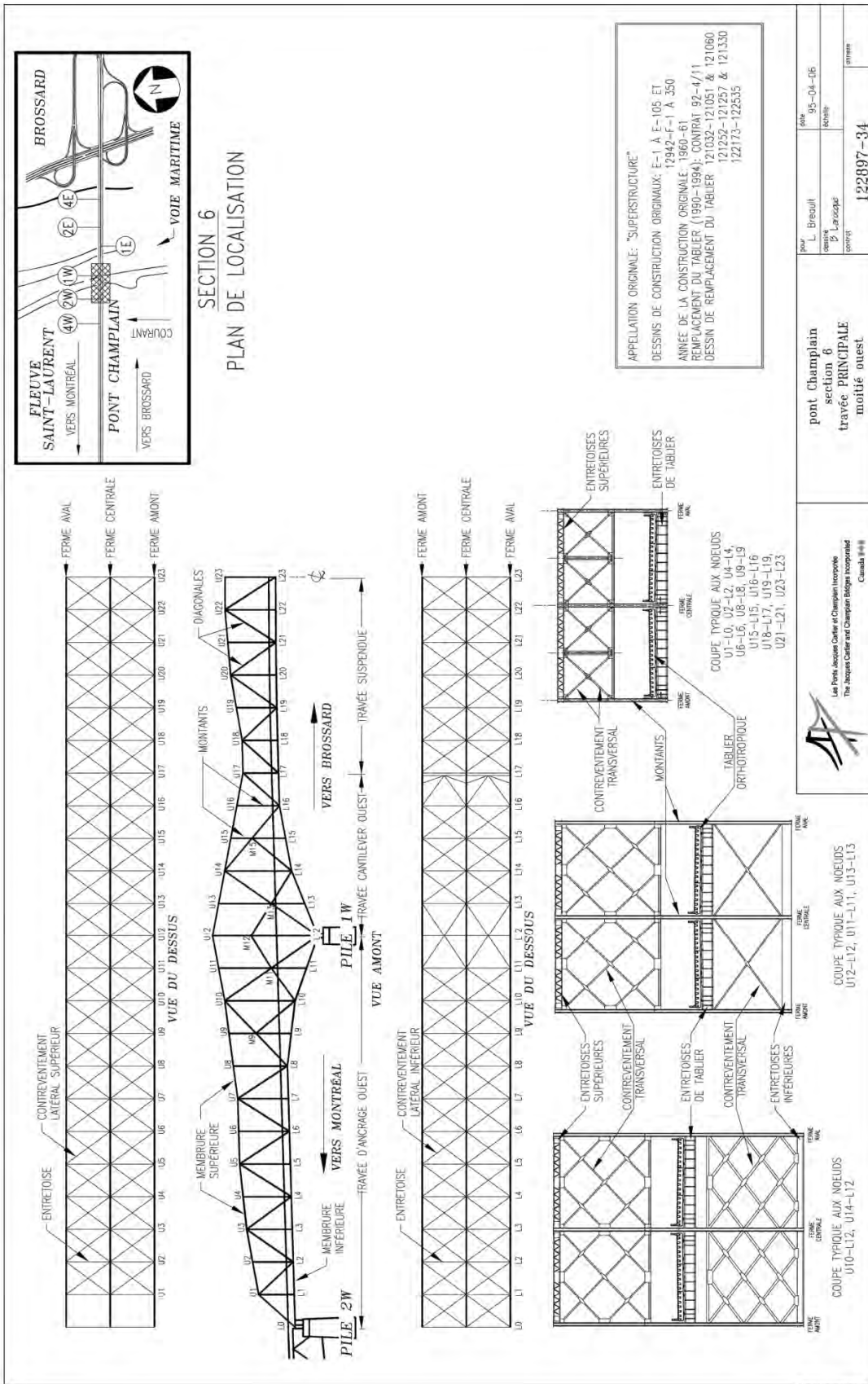

| Section 6 Pont Champlain | | | |
|---|--------------------|---|--------------|
| Note : Les piles 2W, 1W, 1E, 2E, 3E et 4E ainsi que les appareils d'appui des axes 4W, 2W, 0.5E, 2E et 4E ont fait l'objet d'une inspection détaillée en 2013 | | | |
| Voir fiches et photographies de l'inspection détaillée dans les chapitres 4 et 5 (*) | | | |
| Groupe | Éléments | Observations / remarques | Photo |
| Pile | Notes générales | <p>Fûts:</p> <ul style="list-style-type: none"> Fissures polygonales généralisées; Zones de délaminage et éclatement avec traces de rouille surtout dans le bas du fût et efflorescence par endroits; Fissures très larges aux semelles; Éclatement et désagrégation très importants du béton à l'avant-bec de la semelle avec béton friable. <p>Travaux de réparation en cours des piles 3W, 1E et 3E.</p> <p>Poutres-chevêtre/arches:</p> <ul style="list-style-type: none"> Fissures polygonales sur toute la surface avec efflorescence; Délaminage et éclatement avec armature corrodée visible et traces de rouille; Désagrégation. <p>Assises:</p> <ul style="list-style-type: none"> Éclatement avec armatures corrodées visibles par endroits; Fissuration large; Éclatement sur les blocs d'assise. | |
| | 4W Poutre-Chevêtre | <ul style="list-style-type: none"> Fissures polygonales avec efflorescence et traces de rouille; Délaminage par endroits. | |
| | 4W-Fût | <ul style="list-style-type: none"> Fissures polygonales généralisées avec efflorescence et traces de rouille; Délaminage et éclatement avec armature corrodée visible par endroits. | 5076 5063 |
| | 4W-Fondation | <ul style="list-style-type: none"> Fissures polygonales et orthogonales généralisées avec efflorescence et taches de rouille; Fissuration verticale très large; Éclatement avec armatures corrodées visibles sur 10% de la superficie totale; Éclatement à l'avant-bec et érosion très importante par abrasion. | |
| | 4W-Assises | <ul style="list-style-type: none"> Fissuration large; Délaminages par endroits; Éclatements par endroits. | |
| | 3W-Fût | <ul style="list-style-type: none"> Travaux de réparation en cours; Traces de rouille et efflorescence; Fissures polygonales étroites à moyennes; Fût amont : éclatement avec armatures corrodées visibles, parfois barres coupées, sur 40% de la superficie totale; Fût aval : éclatement avec armatures corrodées visibles, parfois barres coupées, sur 30% de la superficie totale; Fût central : éclatement par endroits avec armatures corrodées visibles, sur 5% de la superficie totale. | 5108 5097 |
| | 3W-Fondation | <ul style="list-style-type: none"> Travaux de réparation en cours; Traces de rouille et efflorescence; Fissures larges; Érosion très importante à l'avant-bec avec éclatements et armature corrodée visible, parfois barres coupées, sur plus de 60% de la surface totale; Délaminage et éclatement avec armature corrodée visible, barres coupées, traces de rouille, sur 20% de la superficie totale; Désagrégation importante en bas du massif de fondation (zone de marnage). | |

| Section 6 Pont Champlain | | | |
|---|---------------------------------|---|-------|
| Note : Les piles 2W, 1W, 1E, 2E, 3E et 4E ainsi que les appareils d'appui des axes 4W, 2W, 0.5E, 2E et 4E ont fait l'objet d'une inspection détaillée en 2013 Voir fiches et photographies de l'inspection détaillée dans les chapitres 4 et 5 (*) | | | |
| Groupe | Éléments | Observations / remarques | Photo |
| Pile | 2W Poutre-Chevêtre Arches | <ul style="list-style-type: none"> Fissures polygonales avec traces de rouille et efflorescence; Éclatement avec armatures corrodées visibles, localisé au coin inférieur; Délaminage sur 90% de la face est et éclatement avec armatures corrodées visibles, en général localisé à la jonction mur-assise; Fissuration longitudinale large entre l'arche et le mur. | (*) |
| | 2W-Fût | <ul style="list-style-type: none"> Traces de rouille généralisées; Plusieurs fissures verticales larges à très larges (> 3.5mm); Éclatement avec armatures corrodées visibles; Érosion importante par abrasion sur 50% de la surface visible dans le bas. | (*) |
| | 2W-Fondation | <ul style="list-style-type: none"> Fissures polygonales généralisées avec efflorescence et traces de rouille; Fissuration verticale très large (> 3.5mm); Érosion très importante par abrasion; Éclatement et désagrégation importante. | (*) |
| | 2W-Assises | <ul style="list-style-type: none"> Éclatement avec armatures visibles et corrodées par endroits. | (*) |
| | 1W-Arches | <ul style="list-style-type: none"> Bon état général du chemisage en acier. | (*) |
| | 1W-Fût | <ul style="list-style-type: none"> Bon état général du chemisage en acier. | |
| | 1W-Fondation | <ul style="list-style-type: none"> Bon état général. | |
| | 1W Bloc d'assise | <ul style="list-style-type: none"> Bon état général. | |
| | 1E-Arches | <ul style="list-style-type: none"> Travaux de réparation en cours. | (*) |
| | 1E-Fût | <ul style="list-style-type: none"> Travaux de réparation en cours. | (*) |
| | 1E-Fondation | <ul style="list-style-type: none"> Travaux de réparation en cours. | (*) |
| | 1E Bloc d'assise | <ul style="list-style-type: none"> Travaux de réparation en cours. | (*) |
| | 2E Poutre-Chevêtre Arches | <ul style="list-style-type: none"> Fissures polygonales avec traces de rouille et efflorescence; Éclatement sur plus de 20% de la longueur avec armatures corrodées visibles; Délaminage sur 90% de la face est et éclatement avec armatures corrodées visibles, en général localisé à la jonction mur-assise; Fissuration longitudinale large entre l'arche et le mur; CEC=2, défauts affectant la capacité de façon importante. | (*) |
| | 2E-Fût | <ul style="list-style-type: none"> Traces de rouille généralisées; Béton éclaté aux coins des fûts; Fissures polygonales dans le bas des fûts; Fissures verticales très larges avec traces de rouille; Béton éclaté avec armatures visibles et corrodées à l'appui amont. | (*) |

| Section 6 Pont Champlain | | | |
|---|--|--|-------|
| Note : Les piles 2W, 1W, 1E, 2E, 3E et 4E ainsi que les appareils d'appui des axes 4W, 2W, 0.5E, 2E et 4E ont fait l'objet d'une inspection détaillée en 2013 | | | |
| Voir fiches et photographies de l'inspection détaillée dans les chapitres 4 et 5 (*) | | | |
| Groupe | Éléments | Observations / remarques | Photo |
| Pile | 2E-Fondation et fûts submergés Inspection sous-marine | <ul style="list-style-type: none"> Fissures polygonales généralisées avec efflorescence et traces de rouille; Fissuration verticale très large; Érosion par abrasion; Éclatement et désagrégation importante. L'inspection sous-marine a été effectuée sur une profondeur moyenne de 3.35 m. La semelle est complètement couverte par le fond marin; Les fûts présentent des réparations de béton en surépaisseur exécutées en plusieurs étapes. L'érosion et la mauvaise qualité du béton de réparation ont favorisé l'ouverture des joints de construction sur des largeurs allant jusqu'à 220mm et des profondeurs de max. 100mm; Les fissures larges verticales présentes sur les faces au-dessus de l'eau se poursuivent sous l'eau; Érosion et désagrégation du béton; Éclatements locaux (100 à 280mm de profondeur) avec armature visible dans le béton de réparation ou d'origine; Éclatements locaux (30mm à 50mm de profondeur) présents sur les faces ou aux coins et au long des rainures architecturales submergées. | (*) |
| | 2E-Assises | <ul style="list-style-type: none"> Fissuration large; Éclatement et délaminage local avec armature corrodée visible; Présence de débris sur l'assise; CEC=2, défauts affectant la capacité de façon importante. | (*) |
| | 3E Poutre-Chevêtre | <ul style="list-style-type: none"> Travaux de réfection en cours. | (*) |
| | 3E-Fût | <ul style="list-style-type: none"> Travaux de réfection en cours. | (*) |
| | 3E-Fondation | <ul style="list-style-type: none"> Travaux de réfection en cours. | (*) |
| | 3E-Assises | <ul style="list-style-type: none"> Travaux de réfection en cours. | (*) |
| | 4E Poutre-Chevêtre | <ul style="list-style-type: none"> Travaux de réparation finalisés en 2013; Bon état général. | (*) |
| | 4E-Fût | <ul style="list-style-type: none"> Travaux de réparation finalisés en 2013; Bon état général. | |
| | 4E-Fondation | <ul style="list-style-type: none"> Travaux de réparation finalisés en 2013; Bon état général. | |
| | 4E-Assises | <ul style="list-style-type: none"> Travaux de réparation finalisés en 2013; Bon état général. | |
| | 4W Appareils d'appui à patin | <ul style="list-style-type: none"> Appareils d'appui remplacés en 2009 incluant la reconstruction des blocs d'assise; | (*) |
| | 3W Appareils d'appui fixes | <ul style="list-style-type: none"> Rien à signaler. | |
| | 2W Appareils d'appui à patin | <ul style="list-style-type: none"> Travaux de réfection en 2006 (remplacement complet de l'assemblage inférieur ainsi que de la plaque d'inox et de la plaque supérieure de glissement). | (*) |
| | 0.5W Appareils d'appui | <ul style="list-style-type: none"> Inclinaison des boulons à ressort vers l'ouest et légèrement vers le côté aval, due à une mauvaise installation (perçage) lors des travaux de remplacement du tablier en 1993. Certains boulons sont munis de rondelles biseautées pour assurer un bon serrage de l'écrou; Corrosion légère à moyenne sur l'ensemble des boulons à ressort. La couche de galvanisation originale des boulons s'est complètement usée localement et ne protège plus les boulons contre la corrosion. | |

| Section 6 Pont Champlain | | | |
|---|------------------------------------|---|--------------|
| Note : Les piles 2W, 1W, 1E, 2E, 3E et 4E ainsi que les appareils d'appui des axes 4W, 2W, 0.5E, 2E et 4E ont fait l'objet d'une inspection détaillée en 2013 Voir fiches et photographies de l'inspection détaillée dans les chapitres 4 et 5 (*) | | | |
| Groupe | Éléments | Observations / remarques | Photo |
| Pile | 0.5E Appareils d'appui | Est : <ul style="list-style-type: none"> Reconditionnement des appareils effectué en 2006; Corrosion légère locale sur les éléments métalliques. Traces d'efflorescence sur les boulons à ressort; Fissuration (rupture) dans une soudure du coin entre la plaque d'acier d'appui et profilé WWF. | (*) |
| | | Ouest : <ul style="list-style-type: none"> Reconditionnement des appareils effectué en 2006; Boulons à ressort non orientés de façon uniforme, un boulon avec écrou en bas et l'autre boulon à côté avec écrou en haut. Corrosion légère locale sur les éléments métalliques. | (*) |
| | 2E Appareils d'appui à patin | <ul style="list-style-type: none"> Travaux de remplacement en cours. | |
| | 3E Appareils d'appui fixes | <ul style="list-style-type: none"> Rien à signaler. | |
| | 4E Appareils d'appui à patin | <ul style="list-style-type: none"> Corrosion importante de la plaque convexe et de la plaque supérieure; Travaux de réfection en 2006 (remplacement complet de l'assemblage inférieur ainsi que de la plaque d'inox et de la plaque supérieure de glissement); Reconstruction des blocs d'assise; Repères manquants pour mesures de dilatation. | (*) |
| Joint de tablier | Joint modulaire Notes générales | Garniture: <ul style="list-style-type: none"> Déchirure et infiltration d'eau; Accumulation de débris. Éléments de support transversaux: <ul style="list-style-type: none"> Déformation légère et corrosion moyenne des poutres centrales et des profilés d'enclenchement. Éléments de support longitudinaux: <ul style="list-style-type: none"> Corrosion légère des limiteurs de course avec fissures dans les soudures et parfois rupture complète; Corrosion moyenne à importante des tubes de glissement; Manchons fissurés ou cassés. Ressorts: <ul style="list-style-type: none"> Rupture des lames; Corrosion légère à moyenne; Déplacement des lames en sens longitudinal du joint; | |
| | 4W-Joint modulaire | <ul style="list-style-type: none"> Bon état général. | 3905 0639 |
| | 3W-Joint modulaire | <ul style="list-style-type: none"> Garniture déchirée ou désenclenchée dans la voie 6; Corrosion des profilés d'enclenchement et garniture remplie de débris aux accotements; Corrosion légère à moyenne des lames de ressort; Lames de ressort déformées et brisées; CEC=1, défauts affectant la capacité de façon très importante. | 3911 0642 |
| | 2W-Joint modulaire | Amont <ul style="list-style-type: none"> Garniture remplie de débris; Corrosion légère des lames de ressort; Une (1) lame de ressort désengagée de sa position originale. | 3916 |

| Section 6 Pont Champlain | | | |
|---|----------------------|---|----------------------|
| Note : Les piles 2W, 1W, 1E, 2E, 3E et 4E ainsi que les appareils d'appui des axes 4W, 2W, 0.5E, 2E et 4E ont fait l'objet d'une inspection détaillée en 2013 Voir fiches et photographies de l'inspection détaillée dans les chapitres 4 et 5 (*) | | | |
| Groupe | Éléments | Observations / remarques | Photo |
| Joint de tablier | 2W-Joint modulaire | Aval <ul style="list-style-type: none"> Garniture remplie de débris; Bon état général. | 0644 |
| | 0.5W-Joint modulaire | <ul style="list-style-type: none"> Corrosion légère des profilés d'enclenchement et garniture remplie de débris aux accotements. | 3951 0650 |
| | 0.5E-Joint modulaire | Amont <ul style="list-style-type: none"> Joint remplacé en 2006; Garniture remplie de débris; Plusieurs boulons d'attache des barres de support sont sans écrou et certains boulons sont même sortis de leur position; Garniture désenclenchée dans la voie #2 permettant l'infiltration d'eau; Corrosion légère à moyenne sur les lames de ressort; Désassemblage typique des plusieurs lames; CEC=1, défauts affectant la capacité de façon très importante. | 5264 |
| | 0.5E-Joint modulaire | Aval <ul style="list-style-type: none"> Accumulation de débris (typique) et localement déchirure de la garniture; Corrosion légère des plaques de cloison; Corrosion moyenne à importante des poutres centrales ainsi que déformations légères par endroits; Déformation légères des profilés en « Z » (enclenchement); Corrosion moyenne, rupture et déplacement des lames de ressort dans le sens longitudinal du joint; Corrosion moyenne et déformation légère des plaquettes d'attaches; Corrosion légère, fissure dans les soudures et rupture des limiteurs de course; Corrosion moyenne à importante des tubes de glissement; Manchons fissurés et cassés; Vibrations excessives des éléments de supports transversaux et longitudinaux; Corrosion moyenne des boulons (typique); Profilé d'enclenchement dessoudé; CEC=1, défauts affectant la capacité de façon très importante. | 0656 |
| | 2E-Joint modulaire | Amont <ul style="list-style-type: none"> Quelques ressorts déplacés légèrement en direction transversale du pont; Profilé d'enclenchement fissuré sur toute la longueur d'une des soudures; Garniture déchirée dans la voie 1 sur une longueur de 300 @ 500mm; Corrosion des profilés d'enclenchement et garniture remplie de débris sur l'accotement. | 3973 |

| Section 6 Pont Champlain | | | |
|---|----------------------|--|------------------------------------|
| Note : Les piles 2W, 1W, 1E, 2E, 3E et 4E ainsi que les appareils d'appui des axes 4W, 2W, 0.5E, 2E et 4E ont fait l'objet d'une inspection détaillée en 2013 Voir fiches et photographies de l'inspection détaillée dans les chapitres 4 et 5 (*) | | | |
| Groupe | Éléments | Observations / remarques | Photo |
| Joint de tablier | 2E-Joint modulaire | <p><i>Aval</i></p> <ul style="list-style-type: none"> • Accumulation de débris (typique) et déchirure de la garniture ainsi que de l'infiltration d'eau importante du côté amont; • Corrosion légère des plaques de cloison; • Corrosion moyenne à importante des poutres centrales ainsi que déformations légères par endroits; • Déformation légères des profilés en « Z » (enclenchement); • Corrosion moyenne, rupture et déplacement des lames de ressort dans le sens longitudinal du joint; • Corrosion moyenne et déformation légère des plaquettes d'attaches; • Corrosion légère, fissure dans les soudures et rupture des limiteurs de course; • Corrosion moyenne à importante des tubes de glissement; • Manchons fissurés et cassés; • Vibrations excessives des éléments de supports transversaux et longitudinaux; • Corrosion moyenne des boulons (typique); • CEC=1, défauts affectant la capacité de façon très importante. | <p>0667 0668</p> |
| | 3E-Joint modulaire | <p><i>Amont et aval</i></p> <ul style="list-style-type: none"> • Joint remplacé en 2011; • Bon état général. | <p>3983 0669</p> |
| | 4E-Joint modulaire | <p><i>Amont et aval</i></p> <ul style="list-style-type: none"> • Décalage vertical entre les profilés d'enclenchement ouest et est, affectant significativement le confort de roulement; • Accumulation de débris (typique) et déchirure locale de la garniture; • Corrosion légère des plaques de cloison; • Corrosion moyenne à importante des poutres centrales ainsi que déformations légères par endroits; • Déformation légères des profilés en « Z » (enclenchement); • Corrosion moyenne, rupture et déplacement des lames de ressort dans le sens longitudinal du joint; • Corrosion moyenne et déformation légère des plaquettes d'attaches; • Corrosion légère, fissure dans les soudures et rupture des limiteurs de course; • Corrosion moyenne à importante des tubes de glissement; • Manchons fissurés et cassés; • Vibrations excessives des éléments de supports transversaux et longitudinaux; • Corrosion moyenne des boulons (typique); • Profilé cassé dans la voie 6; • Désagrégation importante du béton de l'épaulement; • CEC=1, défauts affectant la capacité de façon très importante. | <p>3987 0675</p> |
| Platelage | Surface de roulement | <p>Les voies 4, 5 et 6 ont été repavées en 2012; Dans les voies 1, 2 et 3 :</p> <ul style="list-style-type: none"> • Orniérage, fissuration et désenrobage léger à moyen; • Orniérage moyen à important près des joints de dilatation; • Désenrobage typique à l'accotement amont (voie 1). | |
| | Drainage | <ul style="list-style-type: none"> • Cuvette de drain fissurée près de la pile 2E. | |
| Dispositifs de retenue | Glissières | <ul style="list-style-type: none"> • Dénivellation brusque de 25 mm entre la glissière en béton et celle en acier (axe 2E, médiane); • 2 sections manquantes de la plaque de métal à la base de la glissière et une autre mal fixée à la travée 2W-3W. | |

| TABLEAU DE COTATION - SECTION 6 (Béton et autres) | | | | | | | | | | | | | |
|---|------|---|------|---------|----------|------------|----------------|----------------------|-----|-----|-----|-----|-----|
| N° | Gr | Éléments | Type | Section | Position | Qté totale | Unités | État du matériau (%) | | | | CMI | CEC |
| | | | | | | | | A | B | C | D | | |
| 1 | Pile | Fondation | P | 6 | 4W | 270 | m ² | 75 | 15 | 10 | 0 | 7 | 4 |
| 2 | Pile | Fût amont | P | 6 | 4W | 310 | m ² | 85 | 10 | 5 | 0 | 4 | 4 |
| 3 | Pile | Fût central | P | 6 | 4W | 277 | m ² | 85 | 10 | 5 | 0 | 4 | 4 |
| 4 | Pile | Fût aval | P | 6 | 4W | 310 | m ² | 80 | 10 | 5 | 5 | 9 | 4 |
| 5 | Pile | Poutre-chevêtre | P | 6 | 4W | 320 | m ² | 89 | 10 | 1 | 0 | 2 | 4 |
| 6 | Pile | Assise inférieure | P | 6 | 4W | --- | m ² | --- | --- | --- | --- | --- | 4 |
| 7 | Pile | Bloc d'assise inférieur latéral-amont | P | 6 | 4W | 1 | un | 90 | 10 | 0 | 0 | 1 | 4 |
| 8 | Pile | Bloc d'assise inférieur central-amont | P | 6 | 4W | 1 | un | 90 | 10 | 0 | 0 | 1 | 4 |
| 9 | Pile | Bloc d'assise inférieur central-aval | P | 6 | 4W | 1 | un | 90 | 10 | 0 | 0 | 1 | 4 |
| 10 | Pile | Bloc d'assise inférieur latéral-aval | P | 6 | 4W | 1 | un | 90 | 10 | 0 | 0 | 1 | 4 |
| 11 | Pile | AA inf. latéral-amont - plaque convexe | P | 6 | 4W | 1 | un | 70 | 0 | 30 | 0 | 15 | 2 |
| 12 | Pile | AA inf. latéral-amont - Assemblage sup. | P | 6 | 4W | 1 | un | 100 | 0 | 0 | 0 | 0 | 4 |
| 13 | Pile | AA inf. latéral-amont - Assemblage inf. | P | 6 | 4W | 1 | un | 100 | 0 | 0 | 0 | 0 | 4 |
| 14 | Pile | AA inf. central-amont - plaque convexe | P | 6 | 4W | 1 | un | 70 | 0 | 30 | 0 | 15 | 2 |
| 15 | Pile | AA inf. central-amont - Assemblage sup. | P | 6 | 4W | 1 | un | 100 | 0 | 0 | 0 | 0 | 4 |
| 16 | Pile | AA inf. central-amont - Assemblage inf. | P | 6 | 4W | 1 | un | 100 | 0 | 0 | 0 | 0 | 3 |
| 17 | Pile | AA inf. central-aval - plaque convexe | P | 6 | 4W | 1 | un | 70 | 0 | 30 | 0 | 15 | 2 |
| 18 | Pile | AA inf. central-aval - Assemblage sup. | P | 6 | 4W | 1 | un | 100 | 0 | 0 | 0 | 0 | 4 |
| 19 | Pile | AA inf. central-aval - Assemblage inf. | P | 6 | 4W | 1 | un | 100 | 0 | 0 | 0 | 0 | 4 |
| 20 | Pile | AA inf. latéral-aval - plaque convexe | P | 6 | 4W | 1 | un | 70 | 0 | 30 | 0 | 15 | 2 |
| 21 | Pile | AA inf. latéral-aval - Assemblage sup. | P | 6 | 4W | 1 | un | 100 | 0 | 0 | 0 | 0 | 4 |
| 22 | Pile | AA inf. latéral-aval - Assemblage inf. | P | 6 | 4W | 1 | un | 100 | 0 | 0 | 0 | 0 | 4 |
| 23 | Jt | Jt dilatation - garniture AM | S | 6 | 4W | 24 | ml | 95 | 5 | 0 | 0 | 1 | 4 |
| 24 | Jt | Jt dilatation - Éléments transversaux AM | S | 6 | 4W | 12 | ml | 100 | 0 | 0 | 0 | 0 | 4 |
| 25 | Jt | Jt dilatation - ressorts AM | S | 6 | 4W | 32 | un | 100 | 0 | 0 | 0 | 0 | 4 |
| 26 | Jt | Jt dilatation - Éléments longitudinaux AM | S | 6 | 4W | 19 | un | 100 | 0 | 0 | 0 | 0 | 4 |
| 27 | Jt | Jt dilatation - garniture AV | S | 6 | 4W | 24 | ml | 95 | 5 | 0 | 0 | 1 | 4 |
| 28 | Jt | Jt dilatation - Éléments transversaux AV | S | 6 | 4W | 12 | ml | 100 | 0 | 0 | 0 | 0 | 4 |
| 29 | Jt | Jt dilatation - ressorts AV | S | 6 | 4W | 32 | un | 100 | 0 | 0 | 0 | 0 | 4 |
| 30 | Jt | Jt dilatation - Éléments longitudinaux AV | S | 6 | 4W | 19 | un | 100 | 0 | 0 | 0 | 0 | 4 |
| 31 | Pit. | Surface de roulement | S | 6 | 4W-3W | 1795 | m ² | 85 | 10 | 5 | 0 | --- | 4 |
| 32 | Pit. | Système de drainage | S | 6 | 4W-3W | --- | --- | --- | --- | --- | --- | --- | 4 |
| 33 | DR | Glissière latérale amont | S | 6 | 4W-3W | 78 | ml | 95 | 5 | 0 | 0 | 1 | 4 |
| 34 | DR | Glissières médianes | S | 6 | 4W-3W | 78 | ml | 95 | 5 | 0 | 0 | 1 | 4 |
| 35 | DR | Glissière latérale aval | S | 6 | 4W-3W | 78 | ml | 95 | 5 | 0 | 0 | 1 | 4 |
| 36 | Aut. | Base de lampadaires | A | 6 | 4W-3W | --- | un | --- | --- | --- | --- | --- | 4 |
| 37 | Pile | Fondation | P | 6 | 3W | 350 | m ² | 95 | 5 | 0 | 0 | 1 | 4 |
| 38 | Pile | Fût amont | P | 6 | 3W | 188 | m ² | 25 | 25 | 40 | 10 | 33 | 2 |
| 39 | Pile | Fût central | P | 6 | 3W | 177 | m ² | 70 | 25 | 5 | 0 | 6 | 3 |
| 40 | Pile | Fût aval | P | 6 | 3W | 188 | m ² | 35 | 25 | 30 | 10 | 28 | 2 |
| 41 | Pile | Poutre-chevêtre | P | 6 | 3W | 134 | m ² | 25 | 40 | 30 | 5 | 25 | 2 |
| 42 | Pile | Assise | P | 6 | 3W | --- | m ² | --- | --- | --- | --- | --- | 4 |
| 43 | Pile | Bloc d'assise amont | P | 6 | 3W | 1 | un | --- | --- | --- | --- | --- | 4 |
| 44 | Pile | Bloc d'assise central-amont | P | 6 | 3W | 1 | un | 90 | 10 | 0 | 0 | 1 | 4 |
| 45 | Pile | Bloc d'assise central-aval | P | 6 | 3W | 1 | un | 90 | 10 | 0 | 0 | 1 | 4 |
| 46 | Pile | Bloc d'assise aval | P | 6 | 3W | 1 | un | --- | --- | --- | --- | --- | 4 |
| 47 | Pile | Appareil d'appuis amont EST | P | 6 | 3W | 1 | un | --- | --- | --- | --- | --- | 4 |
| 48 | Pile | Appareil d'appuis central-amont EST | P | 6 | 3W | 1 | un | --- | --- | --- | --- | --- | 4 |

| TABLEAU DE COTATION - SECTION 6 (Béton et autres) | | | | | | | | | | | | | |
|---|------|---|------|---------|----------|------------|----------------|----------------------|-----|-----|-----|-----|-----|
| N° | Gr | Éléments | Type | Section | Position | Qté totale | Unités | État du matériau (%) | | | | CMI | CEC |
| | | | | | | | | A | B | C | D | | |
| 49 | Pile | Appareil d'appuis central-aval EST | P | 6 | 3W | 1 | un | --- | --- | --- | --- | --- | 4 |
| 50 | Pile | Appareil d'appuis aval EST | P | 6 | 3W | 1 | un | --- | --- | --- | --- | --- | 4 |
| 51 | Pile | Appareil d'appuis amont OUEST | P | 6 | 3W | 1 | un | --- | --- | --- | --- | --- | 4 |
| 52 | Pile | Appareil d'appuis central-amont OUEST | P | 6 | 3W | 1 | un | --- | --- | --- | --- | --- | 4 |
| 53 | Pile | Appareil d'appuis central-aval OUEST | P | 6 | 3W | 1 | un | --- | --- | --- | --- | --- | 4 |
| 54 | Pile | Appareil d'appuis aval OUEST | P | 6 | 3W | 1 | un | --- | --- | --- | --- | --- | 4 |
| 55 | Jt | Jt dilatation - garniture AM | S | 6 | 3W | 24 | ml | --- | --- | --- | --- | --- | 4 |
| 56 | Jt | Jt dilatation - Éléments transversaux AM | S | 6 | 3W | 12 | ml | --- | --- | --- | --- | --- | 4 |
| 57 | Jt | Jt dilatation - ressorts AM | S | 6 | 3W | 32 | un | --- | --- | --- | --- | --- | 4 |
| 58 | Jt | Jt dilatation - Éléments longitudinaux AM | S | 6 | 3W | 19 | un | --- | --- | --- | --- | --- | 4 |
| 59 | Jt | Jt dilatation - garniture AV | S | 6 | 3W | 24 | ml | --- | --- | --- | --- | --- | 1 |
| 60 | Jt | Jt dilatation - Éléments transversaux AV | S | 6 | 3W | 12 | ml | --- | --- | --- | --- | --- | 4 |
| 61 | Jt | Jt dilatation - ressorts AV | S | 6 | 3W | 32 | un | --- | --- | --- | --- | --- | 4 |
| 62 | Jt | Jt dilatation - Éléments longitudinaux AV | S | 6 | 3W | 19 | un | --- | --- | --- | --- | --- | 4 |
| 63 | Plt. | Surface de roulement | S | 6 | 3W-2W | 1795 | m ² | 85 | 10 | 5 | 0 | --- | 4 |
| 64 | Plt. | Système de drainage | S | 6 | 3W-2W | --- | --- | --- | --- | --- | --- | --- | 4 |
| 65 | DR | Glissière latérale amont | S | 6 | 3W-2W | 78 | ml | 95 | 5 | 0 | 0 | 1 | 4 |
| 66 | DR | Glissières médianes | S | 6 | 3W-2W | 78 | ml | 95 | 5 | 0 | 0 | 1 | 4 |
| 67 | DR | Glissière latérale aval | S | 6 | 3W-2W | 78 | ml | 95 | 5 | 0 | 0 | 1 | 4 |
| 68 | Aut. | Base de lampadaires | A | 6 | 3W-2W | --- | un | --- | --- | --- | --- | --- | 4 |
| 69 | Pile | Fondation amont | P | 6 | 2W | 1 | un | --- | --- | --- | --- | --- | 4 |
| 70 | Pile | Fondation centrale | P | 6 | 2W | 1 | un | --- | --- | --- | --- | --- | 4 |
| 71 | Pile | Fondation aval | P | 6 | 2W | 1 | un | --- | --- | --- | --- | --- | 4 |
| 72 | Pile | Fût amont | P | 6 | 2W | 485 | m ² | 60 | 30 | 10 | 0 | 9 | 3 |
| 73 | Pile | Fût central | P | 6 | 2W | 490 | m ² | 60 | 30 | 10 | 0 | 9 | 3 |
| 74 | Pile | Fût aval | P | 6 | 2W | 485 | m ² | 60 | 30 | 10 | 0 | 9 | 3 |
| 75 | Pile | Poutre-chevêtre | P | 6 | 2W | 216 | m ² | 50 | 35 | 15 | 0 | 12 | 3 |
| 76 | Pile | Assise inférieure amont | P | 6 | 2W | 15 | m ² | 55 | 30 | 10 | 5 | 14 | 3 |
| 77 | Pile | Assise inférieure aval | P | 6 | 2W | 15 | m ² | 55 | 30 | 10 | 5 | 14 | 3 |
| 78 | Pile | Bloc d'assise inférieur latéral-aval | P | 6 | 2W | 1 | un | 90 | 10 | 0 | 0 | 1 | 4 |
| 79 | Pile | Bloc d'assise inférieur central-aval | P | 6 | 2W | 1 | un | 90 | 10 | 0 | 0 | 1 | 4 |
| 80 | Pile | Bloc d'assise inférieur central-amont | P | 6 | 2W | 1 | un | 90 | 10 | 0 | 0 | 1 | 4 |
| 81 | Pile | Bloc d'assise inférieur latéral-amont | P | 6 | 2W | 1 | un | 90 | 10 | 0 | 0 | 1 | 4 |
| 82 | Pile | Arche aval | P | 6 | 2W | 152 | m ² | 15 | 0 | 75 | 10 | 48 | 2 |
| 83 | Pile | Arche amont | P | 6 | 2W | 152 | m ² | 15 | 0 | 75 | 10 | 48 | 2 |
| 84 | Pile | Bloc d'assise supérieur amont | P | 6 | 2W | 1 | un | --- | --- | --- | --- | --- | 4 |
| 85 | Pile | Bloc d'assise supérieur central | P | 6 | 2W | 1 | un | --- | --- | --- | --- | --- | 4 |
| 86 | Pile | Bloc d'assise supérieur aval | P | 6 | 2W | 1 | un | --- | --- | --- | --- | --- | 4 |
| 87 | Pile | AA inf. latéral-amont - plaque convexe | P | 6 | 2W | 1 | un | 95 | 5 | 0 | 0 | 1 | 4 |
| 88 | Pile | AA inf. latéral-amont - Assemblage sup. | P | 6 | 2W | 1 | un | 100 | 0 | 0 | 0 | 0 | 4 |
| 89 | Pile | AA inf. latéral-amont - Assemblage inf. | P | 6 | 2W | 1 | un | 100 | 0 | 0 | 0 | 0 | 4 |
| 90 | Pile | AA inf. central-amont - plaque convexe | P | 6 | 2W | 1 | un | 95 | 5 | 0 | 0 | 1 | 4 |
| 91 | Pile | AA inf. central-amont - Assemblage sup. | P | 6 | 2W | 1 | un | 100 | 0 | 0 | 0 | 0 | 4 |
| 92 | Pile | AA inf. central-amont - Assemblage inf. | P | 6 | 2W | 1 | un | 100 | 0 | 0 | 0 | 0 | 4 |
| 93 | Pile | AA inf. central-aval - plaque convexe | P | 6 | 2W | 1 | un | 95 | 5 | 0 | 0 | 1 | 4 |
| 94 | Pile | AA inf. central-aval - Assemblage sup. | P | 6 | 2W | 1 | un | 100 | 0 | 0 | 0 | 0 | 4 |
| 95 | Pile | AA inf. central-aval - Assemblage inf. | P | 6 | 2W | 1 | un | 100 | 0 | 0 | 0 | 0 | 4 |
| 96 | Pile | AA inf. latéral-aval - plaque convexe | P | 6 | 2W | 1 | un | 95 | 5 | 0 | 0 | 1 | 4 |

| TABLEAU DE COTATION - SECTION 6 (Béton et autres) | | | | | | | | | | | | | |
|---|------|---|------|---------|----------|------------|----------------|----------------------|-----|-----|-----|-----|-----|
| N° | Gr | Éléments | Type | Section | Position | Qté totale | Unités | État du matériau (%) | | | | CMI | CEC |
| | | | | | | | | A | B | C | D | | |
| 97 | Pile | AA inf. latéral-aval - Assemblage sup. | P | 6 | 2W | 1 | un | 100 | 0 | 0 | 0 | 0 | 4 |
| 98 | Pile | AA inf. latéral-aval - Assemblage inf. | P | 6 | 2W | 1 | un | 100 | 0 | 0 | 0 | 0 | 4 |
| 99 | Jt | Jt dilatation - garniture AM | S | 6 | 2W | 36 | ml | 90 | 10 | 0 | 0 | 1 | 4 |
| 100 | Jt | Jt dilatation - Éléments transversaux AM | S | 6 | 2W | 12 | ml | 100 | 0 | 0 | 0 | 0 | 4 |
| 101 | Jt | Jt dilatation - ressorts AM | S | 6 | 2W | 48 | un | 90 | 5 | 0 | 5 | 6 | 3 |
| 102 | Jt | Jt dilatation - Éléments longitudinaux AM | S | 6 | 2W | 19 | un | 100 | 0 | 0 | 0 | 0 | 4 |
| 103 | Jt | Jt dilatation - garniture AV | S | 6 | 2W | 36 | ml | 90 | 10 | 0 | 0 | 1 | 4 |
| 104 | Jt | Jt dilatation - Éléments transversaux AV | S | 6 | 2W | 12 | ml | 100 | 0 | 0 | 0 | 0 | 4 |
| 105 | Jt | Jt dilatation - ressorts AV | S | 6 | 2W | 48 | un | 98 | 2 | 0 | 0 | 0 | 4 |
| 106 | Jt | Jt dilatation - Éléments longitudinaux AV | S | 6 | 2W | 19 | un | 100 | 0 | 0 | 0 | 0 | 4 |
| 107 | Plt. | Surface de roulement | S | 6 | 2W-1W | 2691 | m ² | 85 | 10 | 5 | 0 | --- | 4 |
| 108 | Plt. | Système de drainage | S | 6 | 2W-1W | --- | --- | --- | --- | --- | --- | --- | 4 |
| 109 | DR | Glissière latérale amont | S | 6 | 2W-1W | 117 | ml | 95 | 5 | 0 | 0 | 1 | 4 |
| 110 | DR | Glissières médianes | S | 6 | 2W-1W | 117 | ml | 95 | 5 | 0 | 0 | 1 | 4 |
| 111 | DR | Glissière latérale aval | S | 6 | 2W-1W | 117 | ml | 95 | 5 | 0 | 0 | 1 | 4 |
| 112 | Pile | Fondation amont | P | 6 | 1W | 148 | m ² | 90 | 10 | 0 | 0 | 1 | 4 |
| 113 | Pile | Fondation centrale | P | 6 | 1W | 136 | m ² | 90 | 10 | 0 | 0 | 1 | 4 |
| 114 | Pile | Fondation aval | P | 6 | 1W | 70 | m ² | 90 | 10 | 0 | 0 | 1 | 4 |
| 115 | Pile | Fût amont | P | 6 | 1W | 347 | m ² | 95 | 5 | 0 | 0 | 1 | 4 |
| 116 | Pile | Fût central | P | 6 | 1W | 347 | m ² | 95 | 5 | 0 | 0 | 1 | 4 |
| 117 | Pile | Fût aval | P | 6 | 1W | 347 | m ² | 95 | 5 | 0 | 0 | 1 | 4 |
| 118 | Pile | Arche aval | P | 6 | 1W | 102 | m ² | 95 | 5 | 0 | 0 | 1 | 4 |
| 119 | Pile | Arche amont | P | 6 | 1W | 102 | m ² | 95 | 5 | 0 | 0 | 1 | 4 |
| 120 | Pile | Bloc d'assise amont | P | 6 | 1W | 1 | un | 95 | 5 | 0 | 0 | 1 | 4 |
| 121 | Pile | Bloc d'assise central | P | 6 | 1W | 1 | un | 95 | 5 | 0 | 0 | 1 | 4 |
| 122 | Pile | Bloc d'assise aval | P | 6 | 1W | 1 | un | 95 | 5 | 0 | 0 | 1 | 4 |
| 123 | Pile | Appareils d'appuis amont | P | 6 | 1W | 1 | un | --- | --- | --- | --- | --- | 4 |
| 124 | Pile | Appareils d'appuis central | P | 6 | 1W | 1 | un | --- | --- | --- | --- | --- | 4 |
| 125 | Pile | Appareils d'appuis aval | P | 6 | 1W | 1 | un | --- | --- | --- | --- | --- | 4 |
| 126 | Pile | AA à patins - assemblage supérieur | P | 6 | 0.5W | 18 | un | 95 | 5 | 0 | 0 | 1 | 4 |
| 127 | Pile | AA à patins - assemblage inférieur | P | 6 | 0.5W | 18 | un | 95 | 5 | 0 | 0 | 1 | 4 |
| 128 | Pile | AA type élastomère - assemblage sup. | P | 6 | 0.5W | 18 | un | --- | --- | --- | --- | --- | 4 |
| 129 | Pile | AA type élastomère - élastomère | P | 6 | 0.5W | 18 | un | --- | --- | --- | --- | --- | 4 |
| 130 | Pile | AA type élastomère - assemblage inf. | P | 6 | 0.5W | 18 | un | --- | --- | --- | --- | --- | 4 |
| 131 | Jt | Jt dilatation - garniture AM | S | 6 | 0.5W | 36 | ml | 95 | 2 | 0 | 0 | 0 | 4 |
| 132 | Jt | Jt dilatation - Éléments transversaux AM | S | 6 | 0.5W | 12 | ml | --- | --- | --- | --- | --- | --- |
| 133 | Jt | Jt dilatation - ressorts AM | S | 6 | 0.5W | 48 | un | --- | --- | --- | --- | --- | --- |
| 134 | Jt | Jt dilatation - Éléments longitudinaux AM | S | 6 | 0.5W | 19 | un | --- | --- | --- | --- | --- | --- |
| 135 | Jt | Jt dilatation - garniture AV | S | 6 | 0.5W | 36 | ml | 95 | 2 | 0 | 0 | 0 | 4 |
| 136 | Jt | Jt dilatation - Éléments transversaux AV | S | 6 | 0.5W | 12 | ml | --- | --- | --- | --- | --- | --- |
| 137 | Jt | Jt dilatation - ressorts AV | S | 6 | 0.5W | 48 | un | --- | --- | --- | --- | --- | --- |
| 138 | Jt | Jt dilatation - Éléments longitudinaux AV | S | 6 | 0.5W | 19 | un | --- | --- | --- | --- | --- | --- |
| 139 | Plt. | Surface de roulement | S | 6 | 1E-1W | 4945 | m ² | 85 | 10 | 5 | 0 | --- | 4 |
| 140 | Plt. | Système de drainage | S | 6 | 1E-1W | --- | --- | --- | --- | --- | --- | --- | 4 |
| 141 | DR | Glissière latérale amont | S | 6 | 1E-1W | 215 | ml | 95 | 5 | 0 | 0 | 1 | 4 |
| 142 | DR | Glissières médianes | S | 6 | 1E-1W | 215 | ml | 95 | 5 | 0 | 0 | 1 | 4 |
| 143 | DR | Glissière latérale aval | S | 6 | 1E-1W | 215 | ml | 95 | 5 | 0 | 0 | 1 | 4 |
| 144 | Aut. | Base de lampadaires | A | 6 | 1E-1W | --- | m ² | --- | --- | --- | --- | --- | 4 |

| TABLEAU DE COTATION - SECTION 6 (Béton et autres) | | | | | | | | | | | | | |
|---|------|---|------|---------|----------|------------|----------------|----------------------|-----|-----|-----|-----|-----|
| N° | Gr | Éléments | Type | Section | Position | Qté totale | Unités | État du matériau (%) | | | | CMI | CEC |
| | | | | | | | | A | B | C | D | | |
| 145 | Pile | AA à patins - assemblage supérieur | P | 6 | 0.5E | 18 | un | 95 | 5 | 0 | 0 | 1 | 4 |
| 146 | Pile | AA à patins - assemblage inférieur | P | 6 | 0.5E | 18 | un | 95 | 5 | 0 | 0 | 1 | 4 |
| 147 | Pile | AA type élastomère - assemblage sup. | P | 6 | 0.5E | 18 | un | 85 | 10 | 5 | 0 | 4 | 4 |
| 148 | Pile | AA type élastomère - élastomère | P | 6 | 0.5E | 18 | un | 100 | 0 | 0 | 0 | 0 | 4 |
| 149 | Pile | AA type élastomère - assemblage inf. | P | 6 | 0.5E | 18 | un | 95 | 5 | 0 | 0 | 1 | 4 |
| 150 | Jt | Jt dilatation - garniture AM | S | 6 | 0.5E | 36 | ml | 95 | 5 | 0 | 0 | 1 | 4 |
| 151 | Jt | Jt dilatation - Éléments transversaux AM | S | 6 | 0.5E | 12 | ml | 25 | 25 | 25 | 25 | 41 | 1 |
| 152 | Jt | Jt dilatation - ressorts AM | S | 6 | 0.5E | 48 | un | 98 | 2 | 0 | 0 | 0 | 4 |
| 153 | Jt | Jt dilatation - Éléments longitudinaux AM | S | 6 | 0.5E | 19 | un | 98 | 2 | 0 | 0 | 0 | 4 |
| 154 | Jt | Jt dilatation - garniture AV | S | 6 | 0.5E | 36 | ml | 80 | 5 | 15 | 0 | 8 | 1 |
| 155 | Jt | Jt dilatation - Éléments transversaux AV | S | 6 | 0.5E | 12 | ml | 90 | 0 | 10 | 0 | 5 | 3 |
| 156 | Jt | Jt dilatation - ressorts AV | S | 6 | 0.5E | 48 | un | 10 | 0 | 10 | 80 | 85 | 1 |
| 157 | Jt | Jt dilatation - Éléments longitudinaux AV | S | 6 | 0.5E | 19 | un | 70 | 0 | 25 | 5 | 18 | 2 |
| 158 | Pile | Fondation amont | P | 6 | 1E | 1 | un | --- | --- | --- | --- | --- | 4 |
| 159 | Pile | Fondation centrale | P | 6 | 1E | 1 | un | --- | --- | --- | --- | --- | 4 |
| 160 | Pile | Fondation aval | P | 6 | 1E | 1 | un | --- | --- | --- | --- | --- | 4 |
| 161 | Pile | Fût amont | P | 6 | 1E | 480 | m ² | 50 | 30 | 15 | 5 | 16 | 3 |
| 162 | Pile | Fût central | P | 6 | 1E | 467 | m ² | 53 | 30 | 15 | 2 | 13 | 3 |
| 163 | Pile | Fût aval | P | 6 | 1E | 480 | m ² | 50 | 30 | 15 | 5 | 16 | 3 |
| 164 | Pile | Arche aval | P | 6 | 1E | 75 | m ² | 68 | 20 | 10 | 2 | 10 | 3 |
| 165 | Pile | Arche amont | P | 6 | 1E | 75 | m ² | 68 | 20 | 10 | 2 | 10 | 3 |
| 166 | Pile | Bloc d'assise amont | P | 6 | 1E | 1 | un | --- | --- | --- | --- | --- | 4 |
| 167 | Pile | Bloc d'assise central | P | 6 | 1E | 1 | un | --- | --- | --- | --- | --- | 4 |
| 168 | Pile | Bloc d'assise aval | P | 6 | 1E | 1 | un | --- | --- | --- | --- | --- | 4 |
| 169 | Pile | Appareils d'appuis amont | P | 6 | 1E | 1 | un | --- | --- | --- | --- | --- | 4 |
| 170 | Pile | Appareils d'appuis central | P | 6 | 1E | 1 | un | --- | --- | --- | --- | --- | 4 |
| 171 | Pile | Appareils d'appuis aval | P | 6 | 1E | 1 | un | --- | --- | --- | --- | --- | 4 |
| 172 | Pit. | Surface de roulement | S | 6 | 2E-1E | 2691 | m ² | 85 | 10 | 5 | 0 | --- | 4 |
| 173 | Pit. | Système de drainage | S | 6 | 2E-1E | --- | --- | --- | --- | --- | --- | --- | 4 |
| 174 | DR | Glissière latérale amont | S | 6 | 2E-1E | 117 | ml | 95 | 5 | 0 | 0 | 1 | 4 |
| 175 | DR | Glissières médianes | S | 6 | 2E-1E | 117 | ml | 95 | 5 | 0 | 0 | 1 | 4 |
| 176 | DR | Glissière latérale aval | S | 6 | 2E-1E | 117 | ml | 95 | 5 | 0 | 0 | 1 | 4 |
| 177 | Pile | Fondation amont | P | 6 | 2E | 1 | un | --- | --- | --- | --- | --- | 4 |
| 178 | Pile | Fondation centrale | P | 6 | 2E | 1 | un | --- | --- | --- | --- | --- | 4 |
| 179 | Pile | Fondation aval | P | 6 | 2E | 1 | un | --- | --- | --- | --- | --- | 4 |
| 180 | Pile | Fût amont | P | 6 | 2E | 485 | m ² | 40 | 30 | 25 | 5 | 21 | 3 |
| 181 | Pile | Fût central | P | 6 | 2E | 490 | m ² | 55 | 30 | 15 | 0 | 11 | 3 |
| 182 | Pile | Fût aval | P | 6 | 2E | 485 | m ² | 43 | 30 | 25 | 2 | 18 | 3 |
| 183 | Pile | Poutre-chevêtre | P | 6 | 2E | 216 | m ² | 45 | 35 | 20 | 0 | 14 | 3 |
| 184 | Pile | Arche aval | P | 6 | 2E | 152 | m ² | 15 | 0 | 75 | 10 | 48 | 2 |
| 185 | Pile | Arche amont | P | 6 | 2E | 152 | m ² | 15 | 0 | 75 | 10 | 48 | 2 |
| 186 | Pile | Assise inférieure amont | P | 6 | 2E | 15 | m ² | 50 | 30 | 15 | 5 | 16 | 2 |
| 187 | Pile | Assise inférieure aval | P | 6 | 2E | 15 | m ² | 50 | 30 | 15 | 5 | 16 | 2 |
| 188 | Pile | Bloc d'assise inférieur latéral-aval | P | 6 | 2E | 1 | un | 90 | 10 | 0 | 0 | 1 | 4 |
| 189 | Pile | Bloc d'assise inférieur central-aval | P | 6 | 2E | 1 | un | 90 | 10 | 0 | 0 | 1 | 4 |
| 190 | Pile | Bloc d'assise inférieur central-amont | P | 6 | 2E | 1 | un | 90 | 10 | 0 | 0 | 1 | 4 |
| 191 | Pile | Bloc d'assise inférieur latéral-amont | P | 6 | 2E | 1 | un | 90 | 10 | 0 | 0 | 1 | 4 |
| 192 | Pile | AA inf. latéral-amont - plaque convexe | P | 6 | 2E | 1 | un | 95 | 5 | 0 | 0 | 1 | 4 |

| TABLEAU DE COTATION - SECTION 6 (Béton et autres) | | | | | | | | | | | | | |
|---|------|---|------|---------|----------|------------|----------------|----------------------|-----|-----|-----|-----|-----|
| N° | Gr | Éléments | Type | Section | Position | Qté totale | Unités | État du matériau (%) | | | | CMI | CEC |
| | | | | | | | | A | B | C | D | | |
| 193 | Pile | AA inf. latéral-amont - Assemblage sup. | P | 6 | 2E | 1 | un | 100 | 0 | 0 | 0 | 0 | 4 |
| 194 | Pile | AA inf. latéral-amont - Assemblage inf. | P | 6 | 2E | 1 | un | 100 | 0 | 0 | 0 | 0 | 4 |
| 195 | Pile | AA inf. central-amont - plaque convexe | P | 6 | 2E | 1 | un | 95 | 5 | 0 | 0 | 1 | 4 |
| 196 | Pile | AA inf. central-amont - Assemblage sup. | P | 6 | 2E | 1 | un | 100 | 0 | 0 | 0 | 0 | 4 |
| 197 | Pile | AA inf. central-amont - Assemblage inf. | P | 6 | 2E | 1 | un | 100 | 0 | 0 | 0 | 0 | 4 |
| 198 | Pile | AA inf. central-aval - plaque convexe | P | 6 | 2E | 1 | un | 95 | 5 | 0 | 0 | 1 | 4 |
| 199 | Pile | AA inf. central-aval - Assemblage sup. | P | 6 | 2E | 1 | un | 100 | 0 | 0 | 0 | 0 | 4 |
| 200 | Pile | AA inf. central-aval - Assemblage inf. | P | 6 | 2E | 1 | un | 100 | 0 | 0 | 0 | 0 | 4 |
| 201 | Pile | AA inf. latéral-aval - plaque convexe | P | 6 | 2E | 1 | un | 95 | 5 | 0 | 0 | 1 | 4 |
| 202 | Pile | AA inf. latéral-aval - Assemblage sup. | P | 6 | 2E | 1 | un | 100 | 0 | 0 | 0 | 0 | 4 |
| 203 | Pile | AA inf. latéral-aval - Assemblage inf. | P | 6 | 2E | 1 | un | 100 | 0 | 0 | 0 | 0 | 4 |
| 204 | Pile | Bloc d'assise supérieur amont | P | 6 | 2E | 1 | un | --- | --- | --- | --- | --- | 4 |
| 205 | Pile | Bloc d'assise supérieur central | P | 6 | 2E | 1 | un | --- | --- | --- | --- | --- | 4 |
| 206 | Pile | Bloc d'assise supérieur aval | P | 6 | 2E | 1 | un | --- | --- | --- | --- | --- | 4 |
| 207 | Pile | Appareils d'appuis supérieur amont | P | 6 | 2E | 1 | un | --- | --- | --- | --- | --- | 4 |
| 208 | Pile | Appareils d'appuis supérieur central | P | 6 | 2E | 1 | un | --- | --- | --- | --- | --- | 4 |
| 209 | Pile | Appareils d'appuis supérieur aval | P | 6 | 2E | 1 | un | --- | --- | --- | --- | --- | 4 |
| 210 | Jt | Jt dilatation - garniture AM | S | 6 | 2E | 36 | ml | 85 | 5 | 10 | 0 | 6 | 1 |
| 211 | Jt | Jt dilatation - Éléments transversaux AM | S | 6 | 2E | 12 | ml | 98 | 2 | 0 | 0 | 0 | 4 |
| 212 | Jt | Jt dilatation - ressorts AM | S | 6 | 2E | 48 | un | 98 | 2 | 0 | 0 | 0 | 4 |
| 213 | Jt | Jt dilatation - Éléments longitudinaux AM | S | 6 | 2E | 19 | un | 98 | 2 | 0 | 0 | 0 | 4 |
| 214 | Jt | Jt dilatation - garniture AV | S | 6 | 2E | 36 | ml | 80 | 5 | 15 | 0 | 8 | 1 |
| 215 | Jt | Jt dilatation - Éléments transversaux AV | S | 6 | 2E | 12 | ml | 90 | 0 | 10 | 0 | 5 | 3 |
| 216 | Jt | Jt dilatation - ressorts AV | S | 6 | 2E | 48 | un | 10 | 0 | 10 | 80 | 85 | 1 |
| 217 | Jt | Jt dilatation - Éléments longitudinaux AV | S | 6 | 2E | 19 | un | 70 | 0 | 25 | 5 | 18 | 2 |
| 218 | Pit. | Surface de roulement | S | 6 | 2E-3E | 1795 | m ² | 85 | 10 | 5 | 0 | --- | 4 |
| 219 | Pit. | Système de drainage | S | 6 | 2E-3E | --- | --- | --- | --- | --- | --- | --- | 4 |
| 220 | DR | Glissière latérale amont | S | 6 | 2E-3E | 78 | ml | 95 | 5 | 0 | 0 | 1 | 4 |
| 221 | DR | Glissières médianes | S | 6 | 2E-3E | 78 | ml | 95 | 5 | 0 | 0 | 1 | 4 |
| 222 | DR | Glissière latérale aval | S | 6 | 2E-3E | 78 | ml | 95 | 5 | 0 | 0 | 1 | 4 |
| 223 | Aut. | Base de lampadaires | A | 6 | 2E-3E | --- | m ² | --- | --- | --- | --- | --- | 4 |
| 224 | Pile | Fondation | P | 6 | 3E | 350 | m ² | 35 | 30 | 25 | 10 | 26 | 3 |
| 225 | Pile | Fût amont | P | 6 | 3E | 188 | m ² | 55 | 35 | 10 | 0 | 9 | 3 |
| 226 | Pile | Fût central | P | 6 | 3E | 177 | m ² | 60 | 30 | 10 | 0 | 9 | 3 |
| 227 | Pile | Fût aval | P | 6 | 3E | 188 | m ² | 48 | 35 | 15 | 2 | 14 | 3 |
| 228 | Pile | Poutre-chevêtre | P | 6 | 3E | 134 | m ² | 59 | 25 | 15 | 1 | 12 | 3 |
| 229 | Pile | Assise | P | 6 | 3E | --- | m ² | --- | --- | --- | --- | --- | 4 |
| 230 | Pile | Bloc d'assise amont | P | 6 | 3E | 1 | un | --- | --- | --- | --- | --- | 4 |
| 231 | Pile | Bloc d'assise central-amont | P | 6 | 3E | 1 | un | 90 | 10 | 0 | 0 | 1 | 4 |
| 232 | Pile | Bloc d'assise central-aval | P | 6 | 3E | 1 | un | 90 | 10 | 0 | 0 | 1 | 4 |
| 233 | Pile | Bloc d'assise aval | P | 6 | 3E | 1 | un | --- | --- | --- | --- | --- | 4 |
| 234 | Pile | Appareil d'appuis amont EST | P | 6 | 3E | 1 | un | --- | --- | --- | --- | --- | 4 |
| 235 | Pile | Appareil d'appuis central-amont EST | P | 6 | 3E | 1 | un | --- | --- | --- | --- | --- | 4 |
| 236 | Pile | Appareil d'appuis central-aval EST | P | 6 | 3E | 1 | un | --- | --- | --- | --- | --- | 4 |
| 237 | Pile | Appareil d'appuis aval EST | P | 6 | 3E | 1 | un | --- | --- | --- | --- | --- | 4 |
| 238 | Pile | Appareil d'appuis amont OUEST | P | 6 | 3E | 1 | un | --- | --- | --- | --- | --- | 4 |
| 239 | Pile | Appareil d'appuis central-amont OUEST | P | 6 | 3E | 1 | un | --- | --- | --- | --- | --- | 4 |
| 240 | Pile | Appareil d'appuis central-aval OUEST | P | 6 | 3E | 1 | un | --- | --- | --- | --- | --- | 4 |

| TABLEAU DE COTATION - SECTION 6 (Béton et autres) | | | | | | | | | | | | | |
|---|------|---|------|---------|----------|------------|----------------|----------------------|-----|-----|-----|-----|-----|
| N° | Gr | Éléments | Type | Section | Position | Qté totale | Unités | État du matériau (%) | | | | CMI | CEC |
| | | | | | | | | A | B | C | D | | |
| 241 | Pile | Appareil d'appuis aval OUEST | P | 6 | 3E | 1 | un | --- | --- | --- | --- | --- | 4 |
| 242 | Jt | Jt dilatation - garniture AM | S | 6 | 3E | 24 | ml | 95 | 5 | 0 | 0 | 1 | 4 |
| 243 | Jt | Jt dilatation - Éléments transversaux AM | S | 6 | 3E | 12 | ml | 100 | 0 | 0 | 0 | 0 | 4 |
| 244 | Jt | Jt dilatation - ressorts AM | S | 6 | 3E | 32 | un | 100 | 0 | 0 | 0 | 0 | 4 |
| 245 | Jt | Jt dilatation - Éléments longitudinaux AM | S | 6 | 3E | 19 | un | 100 | 0 | 0 | 0 | 0 | 4 |
| 246 | Jt | Jt dilatation - garniture AV | S | 6 | 3E | 24 | ml | 95 | 5 | 0 | 0 | 1 | 4 |
| 247 | Jt | Jt dilatation - Éléments transversaux AV | S | 6 | 3E | 12 | ml | 100 | 0 | 0 | 0 | 0 | 4 |
| 248 | Jt | Jt dilatation - ressorts AV | S | 6 | 3E | 32 | un | 100 | 0 | 0 | 0 | 0 | 4 |
| 249 | Jt | Jt dilatation - Éléments longitudinaux AV | S | 6 | 3E | 19 | un | 100 | 0 | 0 | 0 | 0 | 4 |
| 250 | Plt. | Surface de roulement | S | 6 | 3E-4E | 1795 | m ² | 85 | 10 | 5 | 0 | --- | 4 |
| 251 | Plt. | Système de drainage | S | 6 | 3E-4E | --- | --- | --- | --- | --- | --- | --- | 4 |
| 252 | DR | Glissière latérale amont | S | 6 | 3E-4E | 78 | ml | 95 | 5 | 0 | 0 | 1 | 4 |
| 253 | DR | Glissières médianes | S | 6 | 3E-4E | 78 | ml | 95 | 5 | 0 | 0 | 1 | 4 |
| 254 | DR | Glissière latérale aval | S | 6 | 3E-4E | 78 | ml | 95 | 5 | 0 | 0 | 1 | 4 |
| 255 | Aut. | Base de lampadaires | A | 6 | 3E-4E | --- | un | --- | --- | --- | --- | --- | 4 |
| 256 | Pile | Fondation | P | 6 | 4E | 270 | m ² | 95 | 5 | 0 | 0 | 1 | 4 |
| 257 | Pile | Fût amont | P | 6 | 4E | 310 | m ² | 95 | 5 | 0 | 0 | 1 | 4 |
| 258 | Pile | Fût central | P | 6 | 4E | 277 | m ² | 95 | 5 | 0 | 0 | 1 | 4 |
| 259 | Pile | Fût aval | P | 6 | 4E | 310 | m ² | 95 | 5 | 0 | 0 | 1 | 4 |
| 260 | Pile | Poutre-chevêtre | P | 6 | 4E | 320 | m ² | 95 | 5 | 0 | 0 | 1 | 4 |
| 261 | Pile | Assise inférieure | P | 6 | 4E | 30 | m ² | 85 | 15 | 0 | 0 | 2 | 3 |
| 262 | Pile | Bloc d'assise inférieur latéral-amont | P | 6 | 4E | 1 | un | 90 | 10 | 0 | 0 | 1 | 4 |
| 263 | Pile | Bloc d'assise inférieur central-amont | P | 6 | 4E | 1 | un | 90 | 10 | 0 | 0 | 1 | 4 |
| 264 | Pile | Bloc d'assise inférieur central-aval | P | 6 | 4E | 1 | un | 90 | 10 | 0 | 0 | 1 | 4 |
| 265 | Pile | Bloc d'assise inférieur latéral-aval | P | 6 | 4E | 1 | un | 90 | 10 | 0 | 0 | 1 | 4 |
| 266 | Pile | AA inf. latéral-amont - plaque convexe | P | 6 | 4E | 1 | un | 70 | 0 | 30 | 0 | 15 | 2 |
| 267 | Pile | AA inf. latéral-amont - Assemblage sup. | P | 6 | 4E | 1 | un | 85 | 10 | 5 | 0 | 4 | 3 |
| 268 | Pile | AA inf. latéral-amont - Assemblage inf. | P | 6 | 4E | 1 | un | 100 | 0 | 0 | 0 | 0 | 4 |
| 269 | Pile | AA inf. central-amont - plaque convexe | P | 6 | 4E | 1 | un | 70 | 0 | 30 | 0 | 15 | 2 |
| 270 | Pile | AA inf. central-amont - Assemblage sup. | P | 6 | 4E | 1 | un | 85 | 10 | 5 | 0 | 4 | 3 |
| 271 | Pile | AA inf. central-amont - Assemblage inf. | P | 6 | 4E | 1 | un | 100 | 0 | 0 | 0 | 0 | 4 |
| 272 | Pile | AA inf. central-aval - plaque convexe | P | 6 | 4E | 1 | un | 70 | 0 | 30 | 0 | 15 | 2 |
| 273 | Pile | AA inf. central-aval - Assemblage sup. | P | 6 | 4E | 1 | un | 85 | 10 | 5 | 0 | 4 | 3 |
| 274 | Pile | AA inf. central-aval - Assemblage inf. | P | 6 | 4E | 1 | un | 100 | 0 | 0 | 0 | 0 | 4 |
| 275 | Pile | AA inf. latéral-aval - plaque convexe | P | 6 | 4E | 1 | un | 70 | 0 | 30 | 0 | 15 | 2 |
| 276 | Pile | AA inf. latéral-aval - Assemblage sup. | P | 6 | 4E | 1 | un | 85 | 10 | 5 | 0 | 4 | 3 |
| 277 | Pile | AA inf. latéral-aval - Assemblage inf. | P | 6 | 4E | 1 | un | 100 | 0 | 0 | 0 | 0 | 4 |
| 278 | Jt | Jt dilatation - garniture AM | S | 6 | 4E | 24 | ml | 80 | 5 | 15 | 0 | 8 | 1 |
| 279 | Jt | Jt dilatation - Éléments transversaux AM | S | 6 | 4E | 12 | ml | 90 | 0 | 10 | 0 | 5 | 3 |
| 280 | Jt | Jt dilatation - ressorts AM | S | 6 | 4E | 32 | un | 30 | 0 | 10 | 60 | 65 | 1 |
| 281 | Jt | Jt dilatation - Éléments longitudinaux AM | S | 6 | 4E | 19 | un | 70 | 0 | 25 | 5 | 18 | 2 |
| 282 | Jt | Jt dilatation - garniture AV | S | 6 | 4E | 24 | ml | 75 | 5 | 20 | 0 | 11 | 1 |
| 283 | Jt | Jt dilatation - Éléments transversaux AV | S | 6 | 4E | 12 | ml | 90 | 0 | 10 | 0 | 5 | 3 |
| 284 | Jt | Jt dilatation - ressorts AV | S | 6 | 4E | 32 | un | 30 | 0 | 10 | 60 | 65 | 1 |
| 285 | Jt | Jt dilatation - Éléments longitudinaux AV | S | 6 | 4E | 19 | un | 70 | 0 | 25 | 5 | 18 | 2 |

| Travée 4W - 3W (observations de l'inspection détaillée 2010) | | | |
|--|---|---|-------|
| Groupe | Éléments | Observations / remarques | Photo |
| Poutre triangulée PT1 | Corde supérieure | Bon état général. Deux fissures dans les plaques de liaison, sur le dessus à U0. | |
| | Corde inférieure | Bon état général. Déformation sous corrosion légère localisée. Corrosion légère à moyenne localisée surtout aux assemblages. | |
| | Montant | Corrosion nulle à légère localisée. | |
| | Diagonale | Corrosion nulle à légère localisée. Déformation sous corrosion légère à moyenne localisée. | |
| | Assemblage | Perte de matériau et déformation sous corrosion localisé. | |
| | Revêtement de protection | Bon état général. Traces de corrosion aux assemblages. | |
| Poutre triangulée PT2 | Corde supérieure | Bon état général. | |
| | Corde inférieure | Bon état général. Déformation sous corrosion légère localisée à proximité des piles. Corrosion nulle à légère localisée. | |
| | Montant | Corrosion nulle à légère localisée. | |
| | Diagonale | Corrosion nulle à légère localisée. Déformation sous corrosion légère à moyenne localisée. | |
| | Assemblage | Perte de matériau et déformation sous corrosion localisée. | |
| | Revêtement de protection | Bon état général. Traces de corrosion aux assemblages. | |
| Poutre triangulée PT3 | Corde supérieure | Bon état général. | |
| | Corde inférieure | Bon état général. Déformation sous corrosion légère localisée à proximité des piles. Corrosion nulle à légère localisée. | |
| | Montant | Corrosion nulle à légère localisée. | |
| | Diagonale | Corrosion nulle à légère localisée. Déformation sous corrosion légère à moyenne localisée. | |
| | Assemblage | Perte de matériau et déformation sous corrosion localisé. | |
| | Revêtement de protection | Bon état général. Traces de corrosion aux assemblages. | |
| Poutre triangulée PT4 | Corde supérieure | Bon état général. | |
| | Corde inférieure | Bon état général. Déformation sous corrosion légère localisé à proximité des piles. Corrosion nulle à légère localisée. | |
| | Montant | Corrosion nulle à légère localisée. | |
| | Diagonale | Corrosion nulle à légère localisée. Déformation sous corrosion légère à moyenne localisée. | |
| | Assemblage | Perte de matériau et déformation sous corrosion localisée. | |
| | Revêtement de protection | Bon état général. Traces de corrosion aux assemblages. | |
| Ctr. | Contreventement transversal | Bon état général. Traces ponctuelles de corrosion légère aux assemblages. Contreventement transversal L12-U14, cornière d'âme coupée au chalumeau sur > 40 % de la section. | |
| | Contreventement latéral supérieur amont | Bon état général. Traces ponctuelles de corrosion légère aux assemblages. | |
| | Contreventement latéral inférieur amont | Bon état général. Traces ponctuelles de corrosion légère aux assemblages. Perte de matériau ponctuelle légère aux goussets. | |
| | Contreventement latéral supérieur aval | Bon état général. Traces ponctuelles de corrosion légère aux assemblages. | |
| | Contreventement latéral inférieur aval | Bon état général. Traces ponctuelles de corrosion légère aux assemblages. . Perte de matériau ponctuelle légère aux goussets. | |

4879
4880
4883

| Travée 4W - 3W (observations de l'inspection détaillée 2010) | | | |
|--|---------------------------------|---|-------|
| Groupe | Éléments | Observations / remarques | Photo |
| Ctr. | Revêtement de protection | Perte de matériau et déformation sous corrosion localisé. | |
| Structure de tablier orthotrope | Entretoise | Bon état général. | |
| | Auge et diaphragme | Très bon état général. | |
| | Revêtement de protection | Bon état général Pelade du revêtement localisé par endroits. | |
| Autre élément | Câble de sécurité longitudinale | Les câbles de sécurité ont été démantelés en 2010. | |
| | Câble de sécurité transversal | Les câbles de sécurité ont été démantelés en 2010. | |

| Travée 3W - 2W (observations de l'inspection détaillée 2010) | | | | |
|--|---|---|-------|------------------------------|
| Groupe | Éléments | Observations / remarques | Photo | |
| Poutre triangulée PT1 | Corde supérieure | Assemblage U12 coté extérieur : fissure 50 mm long dans la cornière supérieure. | | |
| | Corde inférieure | Bon état général. Déformation sous corrosion légère localisé à proximité des piles. Corrosion nulle à légère localisée. | | |
| | Montant | Corrosion nulle à légère localisée. | | |
| | Diagonale | Corrosion nulle à légère localisée. Déformation sous corrosion légère à moyenne localisée. | | |
| | Assemblage | Perte de matériau et déformation sous corrosion localisé. | | |
| | Revêtement de protection | Bon état général. Présence de légères traces localement aux assemblages. | | |
| Poutre triangulée PT2 | Corde supérieure | Bon état général. | | |
| | Corde inférieure | Bon état général. Déformation sous corrosion légère localisé à proximité des piles. Corrosion nulle à légère localisée. | | |
| | Montant | Corrosion nulle à légère localisée. | | |
| | Diagonale | Corrosion nulle à légère localisée. Déformation sous corrosion légère à moyenne localisée. | | |
| | Assemblage | Perte de matériau et déformation sous corrosion localisé. | | |
| | Revêtement de protection | Bon état général. Présence de légères traces localement aux assemblages. | | |
| Poutre triangulée PT3 | Corde supérieure | Bon état général. Déformation sous corrosion légère localisé à proximité des piles. Corrosion nulle à légère localisée. | | 4885 4888 4889 4890 |
| | Corde inférieure | Corrosion nulle à légère localisée. | | |
| | Montant | Corrosion nulle à légère localisée. Déformation sous corrosion légère à moyenne localisée. | | |
| | Diagonale | Perte de matériau et déformation sous corrosion localisé. | | |
| | Assemblage | Bon état général. Présence de légères traces localement aux assemblages. | | |
| | Revêtement de protection | Bon état général. Déformation sous corrosion légère localisé à proximité des piles. Corrosion nulle à légère localisée. | | |
| Poutre triangulée PT4 | Corde supérieure | Fissure de la cornière supérieure et d'une plaque supérieure à U0 et U12. | | |
| | Corde inférieure | Aucune observation particulière. | | |
| | Montant | Aucune observation particulière. | | |
| | Diagonale | Corrosion moyenne entre les plaques d'âme et les cornières sur 100 % de longueur. | | |
| | Assemblage | Aucune observation particulière. | | |
| | Revêtement de protection | Aucune observation particulière. | | |
| Ctr. | Contreventement transversal | Bon état général. Traces ponctuelles de corrosion légère aux assemblages. Contreventement transversal L12-U14, cornière d'âme coupée au chalumeau sur > 40 % de la section. | | |
| | Contreventement latéral supérieur amont | Bon état général. Traces ponctuelles de corrosion légère aux assemblages. | | |
| | Contreventement latéral inférieur amont | Bon état général. Traces ponctuelles de corrosion légère aux assemblages. Perte de matériau ponctuelle légère aux goussets. | | |
| | Contreventement latéral supérieur aval | Bon état général. Traces ponctuelles de corrosion légère aux assemblages. | | |

| Travée 3W - 2W (observations de l'inspection détaillée 2010) | | | |
|--|--|---|-------|
| Groupe | Éléments | Observations / remarques | Photo |
| Ctr. | Contreventement latéral inférieur aval | Bon état général. Traces ponctuelles de corrosion légère aux assemblages. . Perte de matériau ponctuelle légère aux goussets. | |
| | Revêtement de protection | Perte de matériau et déformation sous corrosion localisé. | |
| Structure de tablier orthotrope | Entretoise | Bon état général. | |
| | Auge et diaphragme | Très bon état général. | |
| | Revêtement de protection | Bon état général. Pelade du revêtement localisé par endroits. | |
| Autre élément | Câble de sécurité longitudinale | Les câbles de sécurité ont été démantelés en 2010. | |
| | Câble de sécurité transversal | Les câbles de sécurité ont été démantelés en 2010. | |

| Travée 2W – 1W (observations de l'inspection détaillée 2011) | | | |
|--|-----------------------------------|---|-------|
| Groupe | Éléments | Observations / remarques | Photo |
| Poutre triangulée PT1 | Corde supérieure | Boulons manquant. Corrosion très légère locale. | |
| | Corde inférieure | Déformation sous corrosion locale; Accumulation d'eau et de débris importante à l'intérieur de membrures et aux assemblages. | |
| | Montant | Perte de matériau légère à moyenne et corrosion légère localisés aux assemblages. | |
| | Diagonale | Corrosion légère à moyenne, perte de matériau locale aux assemblages et déformation sous corrosion entre les plaques d'âme et les cornières; Perte de matériau au niveau de plaques de liaison dans l'âme des membrures. | |
| | Assemblage | Perte de matériau et corrosion légère principalement au niveau des goussets. | |
| | Revêtement de protection | État du revêtement bon à médiocre avec perte légère de revêtement au centre des membrures et perte complète dans les zones de corrosion aux assemblages. L'état du revêtement est généralement meilleur au-dessus des voies. | |
| Poutre triangulée PT2 | Corde supérieure | Boulons manquant. Corrosion très légère locale. | |
| | Corde inférieure | Déformation sous corrosion locale; Accumulation d'eau et de débris importante à l'intérieur de membrures et aux assemblages. | |
| | Montant | Perte de matériau légère à moyenne et corrosion légère localisés aux assemblages. | |
| | Diagonale | Corrosion légère à moyenne, perte de matériau locale aux assemblages et déformation sous corrosion entre les plaques d'âme et les cornières; Perte de matériau au niveau de plaques de liaison dans l'âme des membrures. | |
| | Assemblage | Perte de matériau et corrosion légère principalement au niveau des goussets. | |
| | Revêtement de protection | État du revêtement bon à médiocre avec perte légère de revêtement au centre des membrures et perte complète dans les zones de corrosion aux assemblages. L'état du revêtement est généralement meilleur au-dessus des voies. | |
| Poutre triangulée PT3 | Corde supérieure | Boulons manquant. Corrosion très légère locale. | |
| | Corde inférieure | Déformation sous corrosion locale; Accumulation d'eau et de débris importante à l'intérieur de membrures et aux assemblages. | |
| | Montant | Perte de matériau légère à moyenne et corrosion légère localisés aux assemblages. | |
| | Diagonale | Corrosion légère à moyenne, perte de matériau locale aux assemblages et déformation sous corrosion entre les plaques d'âme et les cornières; Perte de matériau au niveau de plaques de liaison dans l'âme des membrures. | |
| | Assemblage | Perte de matériau et corrosion légère principalement au niveau des goussets. | |
| Poutre triangulée PT3 | Revêtement de protection | État du revêtement bon à médiocre avec perte légère de revêtement au centre des membrures et perte complète dans les zones de corrosion aux assemblages. L'état du revêtement est généralement meilleur au-dessus des voies. | |
| Ctr. | Contreventement transversal | Corrosion légère à moyenne locale. | |
| | Contreventement latéral supérieur | Bon état général. | |
| | Contreventement latéral inférieur | Corrosion légère à moyenne localisée avec perte de matériau légère locale sur le dessin de certains contreventements. | |

4892
4893
4894
4895

| Travée 2W – 1W (observations de l'inspection détaillée 2011) | | | |
|--|---------------------------------|---|-------|
| Groupe | Éléments | Observations / remarques | Photo |
| Ctr. | Entretoise supérieure | Bon état général. | |
| | Entretoise inférieure | Corrosion légère à moyenne localisée avec perte de matériau légère locale sur le dessin de certains contreventements. | |
| | Revêtement de protection | État du revêtement bon à médiocre avec perte légère de revêtement les membrures et perte complète aux assemblages. | |
| Structure de tablier orthotrope | Entretoise | Corrosion légère locale et déformation sous corrosion entre les plaques de semelles et les cornières. | |
| | Auge et diaphragme | Très bon état général. | |
| | Revêtement de protection | État du revêtement bon à médiocre avec perte légère de revêtement les membrures et perte complète aux assemblages. | |
| Autre élément | Câble de sécurité longitudinale | Le câbles de sécurité en place n'est pas certifié et doit être démantelé éventuellement. | |
| | Câble de sécurité transversal | Il n'y a pas de câble de sécurité transversal dans cette section. | |

| Travée 1W – 1E (observations de l'inspection détaillée 2012) | | | |
|--|-----------------------------------|---|------------------------------|
| Groupe | Éléments | Observations / remarques | Photo |
| Poutre triangulée PT1 | Corde supérieure | Aucune observation particulière. Nouveau système de câble antichute installé partiellement (pas encore en fonction). | 5161 5162 5163 5165 |
| | Corde inférieure | Déformation sous corrosion locale des cornières. Corrosion légère locale. | |
| | Montant | Corrosion légère locale avec perte de matériau 1 à 2 mm à l'assemblage inférieur. | |
| | Diagonale | Déformation sous corrosion locale des cornières. Corrosion légère locale avec perte de matériau 1 à 2 mm à l'assemblage inférieur. | |
| | Assemblage | Déformation sous corrosion des cornières. Accumulation d'eau et de débris à l'intérieur des membrures aux assemblages. Corrosion moyenne avec perte de matériau locale aux assemblages. | |
| | Revêtement de protection | Pelade locale, plus sévère aux assemblages. | |
| Poutre triangulée PT2 | Corde supérieure | Aucune observation particulière. Nouveau système de câble antichute installé partiellement (pas encore en fonction). | |
| | Corde inférieure | Déformation sous corrosion locale des cornières. Corrosion légère à moyenne locale. | |
| | Montant | Corrosion légère locale avec perte de matériau 1 à 2 mm à l'assemblage inférieur. | |
| | Diagonale | Déformation sous corrosion locale des cornières. Corrosion légère locale avec perte de matériau 1 à 2 mm à l'assemblage inférieur. | |
| | Assemblage | Déformation sous corrosion des cornières. Accumulation d'eau et de débris à l'intérieur des membrures aux assemblages. Corrosion moyenne avec perte de matériau locale aux assemblages. | |
| | Revêtement de protection | Pelade locale, plus sévère aux assemblages. | |
| Poutre triangulée PT3 | Corde supérieure | Aucune observation particulière. Nouveau système de câble antichute installé partiellement (pas encore en fonction). | |
| | Corde inférieure | Déformation sous corrosion locale des cornières. Corrosion légère à moyenne locale. | |
| | Montant | Corrosion légère locale avec perte de matériau 1 à 2 mm à l'assemblage inférieur. | |
| Poutre triangulée PT3 | Diagonale | Déformation sous corrosion locale des cornières. Corrosion légère locale avec perte de matériau 1 à 2 mm à l'assemblage inférieur. | |
| | Assemblage | Déformation sous corrosion des cornières. Accumulation d'eau et de débris à l'intérieur des membrures aux assemblages. Corrosion moyenne avec perte de matériau locale aux assemblages. | |
| | Revêtement de protection | Pelade locale, plus sévère aux assemblages. | |
| Ctr. | Contreventement transversal | Déformation sous corrosion locale des cornières. Corrosion légère locale. | |
| | Contreventement latéral supérieur | Déformation sous corrosion locale des cornières. Corrosion légère locale. | |
| | Contreventement latéral inférieur | Corrosion légère locale. | |
| | Entretoise supérieure | Corrosion légère locale. | |

| Travée 1W – 1E (observations de l'inspection détaillée 2012) | | | |
|--|---------------------------------|---|-------|
| Groupe | Éléments | Observations / remarques | Photo |
| Ctr. | Entretoise inférieure | Corrosion légère locale. | |
| | Revêtement de protection | Pelade locale, plus sévère aux assemblages. | |
| Structure de tablier orthotrope | Entretoise | Déformation sous corrosion locale au niveau des semelles. Corrosion légère locale. | |
| | Auge et diaphragme | Très bon état général. Pelade importante du revêtement. | |
| | Revêtement de protection | Pelade locale, plus sévère aux assemblages. | |
| Autre élément | Câble de sécurité longitudinale | Câbles de sécurité démantelés | |
| | Câble de sécurité transversal | Câbles de sécurité démantelés | |

| Travée 1E – 2E (observations de l'inspection détaillée 2009) | | | |
|--|-----------------------------------|--|------------------------------|
| Groupe | Éléments | Observations / remarques | Photo |
| Poutre triangulée PT1 | Corde supérieure | Corrosion légère locale en très faible quantité. | 5207 5208 5209 5211 |
| | Corde inférieure | Corrosion légère à moyenne localisé aux assemblages ; Présence de débris dans certains nœuds de la corde. | |
| | Montant | Perte de section locale à la plaque d'assemblage de la membrure verticale et de la diagonale de U3 et U4. | |
| | Diagonale | Corrosion moyenne entre les plaques d'âme et les cornières sur >20 % de longueur. | |
| | Assemblage | Corrosion légère locale. | |
| | Revêtement de protection | Aucune observation particulière. | |
| Poutre triangulée PT2 | Corde supérieure | Aucune observation particulière. | |
| | Corde inférieure | Corrosion moyenne entre les plaques d'âme et les cornières sur >15% de longueur : L1-L0. | |
| | Montant | Perte de section locale à la plaque d'assemblage de la membrure verticale et de la diagonale de U3 et U4. | |
| | Diagonale | Corrosion moyenne entre les plaques d'âme et les cornières sur >20 % de longueur. | |
| | Assemblage | Aucune observation particulière. | |
| | Revêtement de protection | Aucune observation particulière. | |
| Poutre triangulée PT3 | Corde supérieure | Aucune observation particulière. | |
| | Corde inférieure | Aucune observation particulière. | |
| | Montant | Perte de section locale à la plaque d'assemblage de la membrure verticale et de la diagonale. | |
| | Diagonale | Corrosion moyenne entre les plaques d'âme et les cornières sur >20 % de longueur. | |
| | Assemblage | Aucune observation particulière. | |
| | Revêtement de protection | Aucune observation particulière. | |
| Ctr. | Contreventement transversal | Aucune observation particulière. | |
| | Contreventement latéral supérieur | Aucune observation particulière. | |
| | Contreventement latéral inférieur | Aucune observation particulière. | |
| | Entretoise supérieure | Aucune observation particulière. | |
| | Entretoise inférieure | Aucune observation particulière. | |
| | Revêtement de protection | Aucune observation particulière. | |
| Structure de tablier orthotrope | Entretoise | Aucune observation particulière. | |
| | Auge et diaphragme | Très bon état général. | |
| | Revêtement de protection | Aucune observation particulière. | |
| Autre élément | Câble de sécurité longitudinale | Câbles de sécurité démantelés | |

| Travées 2E – 3E (observations de l'inspection détaillée 2009) | | | |
|---|-----------------------------|---|---|
| Groupe | Éléments | Observations / remarques | Photo |
| Poutre triangulée PT1 | Corde supérieure | Corrosion légère à moyenne de la cornière de renfort au bout de la corde; Corrosion légère locale entre cornière et âme. | 5251 5256 5258 |
| | Corde inférieure | Corrosion légère à moyenne avec gonflement léger entre les plaques d'âme et les cornières supérieures sur 100% de la longueur. | |
| | Montant | Perte de matériau moyenne sur 80% de la longueur: L8-U8; Perte de matériau moyenne à importante sur 10 à 15 % de la longueur : L10-U10; Corrosion moyenne entre les plaques d'âme et les cornières sur > 80 % de la longueur. | |
| | Diagonale | Corrosion légère à moyenne avec gonflement léger entre les plaques d'âme et les cornières sur 100 % de longueur. | |
| | Assemblage | Aucune observation particulière. | |
| | Revêtement de protection | Aucune observation particulière. | |
| Poutre triangulée PT2 | Corde supérieure | Nœud U11 (face amont) : un (1) boulon cassé ou manquant vis-à-vis le "breaking" de l'entretoise; Nœud U1 (face aval) : un (1) boulon cassé à l'assemblage de la diagonale et la corde supérieure. | |
| | Corde inférieure | Corrosion moyenne entre plaques d'âme et les cornières supérieures; | |
| | Montant | Perte de matériau moyenne sur 80% de la longueur: L8-U8; Perte de matériau moyenne à importante sur 10 à 15 % de la longueur : L10-U10; Corrosion moyenne entre les plaques d'âme et les cornières sur > 80 % de la longueur : L2-L0 et L12-L10. | |
| | Diagonale | Corrosion moyenne entre les plaques d'âme et les cornières. | |
| | Assemblage | Aucune observation particulière. | |
| | Revêtement de protection | Aucune observation particulière. | |
| Poutre triangulée PT3 | Corde supérieure | Nœud U0 (axe 2E) : Fissure sur une cornière où s'appuie le tablier; Nœud U11 (face amont) : un (1) boulon cassé ou manquant; Nœud U8 (face aval) : deux (2) boulons cassés à l'assemblage de l'entretoise; Nœud U5 (face aval) : un (1) boulon cassé à l'assemblage de l'entretoise. | |
| | Corde inférieure | Corrosion moyenne entre plaques d'âme et les cornières supérieures. | |
| | Montant | Pertes moyenne de matériau localisées sur 80% de la longueur; Perte de matériau moyenne à importante sur 10 à 15 % de la longueur : L10-U10; Corrosion moyenne entre les plaques d'âme et les cornières. | |
| | Diagonale | Corrosion moyenne entre les plaques d'âme et les cornières. | |
| | Assemblage | Aucune observation particulière. | |
| | Revêtement de protection | Aucune observation particulière. | |
| Poutre triangulée PT4 | Corde supérieure | Corrosion légère à moyenne entre les plaques d'âme et les cornières. | |
| | Corde inférieure | Corrosion moyenne entre les plaques d'âme et les cornières; Nœud L10 (côté ouest) : Plaque gousset inférieure perforée. | |
| | Montant | Perte de matériau moyenne sur 80% de la longueur; Perte de matériau moyenne à importante sur 10 à 15 % de la longueur : L10-U10; Corrosion moyenne entre les plaques d'âme et les cornières sur > 80 % de la longueur : L2-L0 et L12-L10. | |
| | Diagonale | Corrosion moyenne entre les plaques d'âme et les cornières; | |
| | Assemblage | Aucune observation particulière. | |
| | Revêtement de protection | Aucune observation particulière. | |
| Ctr. | Contreventement transversal | Aucune observation particulière. | |

| Travées 2E – 3E (observations de l'inspection détaillée 2009) | | | |
|---|---|---|-------|
| Groupe | Éléments | Observations / remarques | Photo |
| Ctr. | Contreventement latéral supérieur amont | Aucune observation particulière. | |
| | Contreventement latéral inférieur amont | Perte de matériau importante sur 50 % de la surface d'un (1) gousset sur deux (2) : 2E, L2; Perforation à un gousset de la ferme amont, L10, plaque inférieure; Nœud U2-L2 : un (1) boulon cassé à la jonction avec la ferme amont intérieure; Nœud L7 : une (1) cornière verticale perforée à la ferme amont. | |
| | Contreventement latéral supérieur aval | Aucune observation particulière. | |
| | Contreventement latéral inférieur aval | Perforation et perte de matériau très importante sur 40 % de la surface d'un (1) gousset sur deux (2) de la ferme aval, L10. | |
| | Revêtement de protection | Quelques traces de corrosion légère. | |
| Structure de tablier orthotrope | Entretoise | Ferme amont intérieure, nœud U2, côté amont : un boulon manquant. | |
| | Auge et diaphragme | Très bon état général. Pelade locale du revêtement. | |
| | Revêtement de protection | Aucune observation particulière. | |
| Autre élément | Câble de sécurité longitudinale | Câbles de sécurité démantelés | |
| | Câble de sécurité transversal | Câbles de sécurité démantelés | |

| Travées 3E – 4E (Inspection détaillée 2008) | | | |
|---|---|---|----------------------|
| Groupe | Éléments | Observations / remarques | Photo |
| Poutre triangulée PT1 | Corde supérieure | Fissure sur cornière au nœud U0 (axe 4E); | 5295 5287 5288 |
| | Corde inférieure | Corrosion moyenne entre les plaques d'âme et les cornières supérieures avec gonflement léger; Débris de béton sur le gousset fixé à la corde. | |
| | Montant | Corrosion légère. | |
| | Diagonale | Corrosion moyenne et gonflement léger entre les plaques d'âme et les cornières sur > 20 % de longueur, panneau 12-10; Plaques de liaison : pertes de matériau localisées sur quelques plaques. | |
| | Assemblage | Aucune observation particulière. | |
| | Revêtement de protection | Aucune observation particulière. | |
| Poutre triangulée PT2 | Corde supérieure | Fissure sur cornière au nœud U0 (axe 4E). | |
| | Corde inférieure | Corrosion moyenne entre les plaques d'âme et les cornières. | |
| | Montant | Perte de matériau locale sur moins de 10 % de la moitié des montants. | |
| | Diagonale | Corrosion légère entre les plaques d'âme et les cornières; Plaque de liaison : perte de matériau légère sur certaines plaques. | |
| | Assemblage | Aucune observation particulière. | |
| | Revêtement de protection | Aucune observation particulière. | |
| Poutre triangulée PT3 | Corde supérieure | Fissure sur cornière au nœud U0 (axe 4E). | |
| | Corde inférieure | Corrosion moyenne entre les plaques d'âme et les cornières sur >20% de longueur : L12-L10 et L2-L0. | |
| | Montant | Perte de matériau locale sur moins de 10 % de l'épaisseur sur environ la moitié des montants. | |
| | Diagonale | Corrosion légère à moyenne entre les plaques d'âme et les cornières sur > 20 % de longueur. | |
| | Assemblage | Aucune observation particulière. | |
| | Revêtement de protection | Aucune observation particulière. | |
| Poutre triangulée PT4 | Corde supérieure | Aucune observation particulière. | |
| | Corde inférieure | Corrosion légère à moyenne entre les plaques d'âme et les cornières sur 100% de longueur. | |
| | Montant | Perte de matériau locale sur moins de 10 % de l'épaisseur sur environ la moitié des montants. | |
| | Diagonale | Corrosion légère à moyenne entre les plaques d'âme et les cornières. | |
| | Assemblage | Aucune observation particulière. | |
| | Revêtement de protection | Aucune observation particulière. | |
| Ctr. | Contreventement transversal | Aucune observation particulière. | |
| | Contreventement latéral supérieur amont | Perte de matériau légère localisée aux assemblages. | |
| | Contreventement latéral inférieur amont | Perte de matériau légère localisée aux assemblages. | |
| | Contreventement latéral supérieur aval | Perte de matériau légère localisée aux assemblages. | |
| | Contreventement latéral inférieur aval | Perte de matériau légère localisée aux assemblages. | |
| | Revêtement de protection | Faibles zones de corrosion légère. | |
| Structure de tablier | Entretoise | Aucune observation particulière. | |

| Travées 3E – 4E (Inspection détaillée 2008) | | | |
|---|---------------------------------|---|-------|
| Groupe | Éléments | Observations / remarques | Photo |
| Structure de tablier | Auge et diaphragme | Bon état général. Perte locale du revêtement. | |
| | Revêtement de protection | Perte locale du revêtement entre les fermes P2 et P3. | |
| Autre élément | Câble de sécurité longitudinale | Câbles de sécurité démantelés | |
| | Câble de sécurité transversal | Câbles de sécurité démantelés | |

| TABLEAU DE COTATION - SECTION 6 (Acier) | | | | | | | | | | | | | |
|---|-----|-----------------------------|------|----------|------------|--------|----------------------|----|----|----|-----|-----|------|
| N° | Gr | Éléments | Type | Position | Qté totale | Unités | État du matériau (%) | | | | CMI | CEC | %PDR |
| | | | | | | | A | B | C | D | | | |
| 1 | PT1 | Membrure supérieure U00-U02 | P | 3E-4E | 6.5 | m | 90 | 10 | 0 | 0 | 16 | 3 | 2C |
| 2 | PT1 | Membrure supérieure U02-U04 | P | 3E-4E | 6.5 | m | 100 | 0 | 0 | 0 | 13 | 4 | 2B |
| 3 | PT1 | Membrure supérieure U04-U06 | P | 3E-4E | 6.5 | m | 98 | 0 | 2 | 0 | 14 | 4 | 100A |
| 4 | PT1 | Membrure supérieure U06-U08 | P | 3E-4E | 6.5 | m | 90 | 10 | 0 | 0 | 16 | 3 | 100A |
| 5 | PT1 | Membrure supérieure U08-U10 | P | 3E-4E | 6.5 | m | 100 | 0 | 0 | 0 | 13 | 4 | 100A |
| 6 | PT1 | Membrure supérieure U10-U12 | P | 3E-4E | 6.5 | m | 97 | 0 | 3 | 0 | 15 | 3 | 100A |
| 7 | PT1 | Assemblage supérieur U00 | P | 3E-4E | 1 | un | 100 | 0 | 0 | 0 | 13 | 4 | 100A |
| 8 | PT1 | Assemblage supérieur U01 | P | 3E-4E | 1 | un | 100 | 0 | 0 | 0 | 13 | 4 | 5B |
| 9 | PT1 | Assemblage supérieur U02 | P | 3E-4E | 1 | un | 100 | 0 | 0 | 0 | 13 | 4 | 100A |
| 10 | PT1 | Assemblage supérieur U03 | P | 3E-4E | 1 | un | 100 | 0 | 0 | 0 | 13 | 4 | 1C |
| 11 | PT1 | Assemblage supérieur U04 | P | 3E-4E | 1 | un | 100 | 0 | 0 | 0 | 13 | 4 | 100A |
| 12 | PT1 | Assemblage supérieur U05 | P | 3E-4E | 1 | un | 100 | 0 | 0 | 0 | 13 | 4 | 100A |
| 13 | PT1 | Assemblage supérieur U06 | P | 3E-4E | 1 | un | 100 | 0 | 0 | 0 | 13 | 4 | 100A |
| 14 | PT1 | Assemblage supérieur U07 | P | 3E-4E | 1 | un | 100 | 0 | 0 | 0 | 13 | 4 | 100A |
| 15 | PT1 | Assemblage supérieur U08 | P | 3E-4E | 1 | un | 100 | 0 | 0 | 0 | 13 | 4 | 100A |
| 16 | PT1 | Assemblage supérieur U09 | P | 3E-4E | 1 | un | 100 | 0 | 0 | 0 | 13 | 4 | 100A |
| 17 | PT1 | Assemblage supérieur U10 | P | 3E-4E | 1 | un | 100 | 0 | 0 | 0 | 13 | 4 | 100A |
| 18 | PT1 | Assemblage supérieur U11 | P | 3E-4E | 1 | un | 100 | 0 | 0 | 0 | 13 | 4 | 100A |
| 19 | PT1 | Assemblage supérieur U12 | P | 3E-4E | 1 | un | 100 | 0 | 0 | 0 | 13 | 4 | 100A |
| 20 | PT1 | Montant L00-U00 | P | 3E-4E | 8.9 | m | 70 | 30 | 0 | 0 | 24 | 3 | 17C |
| 21 | PT1 | Montant L02-U02 | P | 3E-4E | 8.9 | m | 45 | 15 | 30 | 10 | 43 | 3 | 100A |
| 22 | PT1 | Montant L04-U04 | P | 3E-4E | 8.9 | m | 75 | 5 | 20 | 0 | 32 | 3 | 100A |
| 23 | PT1 | Montant L06-U06 | P | 3E-4E | 8.9 | m | 60 | 25 | 15 | 0 | 35 | 3 | 100A |
| 24 | PT1 | Montant L08-U08 | P | 3E-4E | 8.9 | m | 15 | 5 | 80 | 0 | 84 | 3 | 100A |
| 25 | PT1 | Montant L10-U10 | P | 3E-4E | 8.9 | m | 35 | 15 | 50 | 0 | 62 | 3 | 100A |
| 26 | PT1 | Montant L12-U12 | P | 3E-4E | 8.9 | m | 50 | 20 | 30 | 0 | 46 | 3 | 100A |
| 27 | PT1 | Diagonale L00-U01 | P | 3E-4E | 11 | m | 85 | 15 | 0 | 0 | 18 | 3 | 10C |
| 28 | PT1 | Diagonale L02-U01 | P | 3E-4E | 11 | m | 40 | 0 | 60 | 0 | 65 | 3 | 10C |
| 29 | PT1 | Diagonale L02-U03 | P | 3E-4E | 11 | m | 99 | 0 | 1 | 0 | 13 | 4 | 100A |
| 30 | PT1 | Diagonale L04-U03 | P | 3E-4E | 11 | m | 96 | 2 | 2 | 0 | 15 | 3 | 100A |
| 31 | PT1 | Diagonale L04-U05 | P | 3E-4E | 11 | m | 96 | 2 | 2 | 0 | 15 | 3 | 100A |
| 32 | PT1 | Diagonale L06-U05 | P | 3E-4E | 11 | m | 94 | 2 | 2 | 2 | 15 | 3 | 100A |
| 33 | PT1 | Diagonale L06-U07 | P | 3E-4E | 11 | m | 97 | 0 | 3 | 0 | 15 | 3 | 100A |
| 34 | PT1 | Diagonale L08-U07 | P | 3E-4E | 11 | m | 92 | 0 | 0 | 8 | 12 | 3 | 2B |
| 35 | PT1 | Diagonale L08-U09 | P | 3E-4E | 11 | m | 90 | 5 | 5 | 0 | 19 | 3 | 3C |
| 36 | PT1 | Diagonale L10-U09 | P | 3E-4E | 11 | m | 50 | 20 | 30 | 0 | 46 | 3 | 10C |
| 37 | PT1 | Diagonale L10-U11 | P | 3E-4E | 11 | m | 0 | 30 | 70 | 0 | 85 | 3 | 5C |
| 38 | PT1 | Diagonale L12-U11 | P | 3E-4E | 11 | m | 0 | 20 | 80 | 0 | 90 | 3 | 5C |
| 39 | PT1 | Assemblage inférieur L00 | P | 3E-4E | 1 | un | 100 | 0 | 0 | 0 | 13 | 4 | 25C |
| 40 | PT1 | Assemblage inférieur L02 | P | 3E-4E | 1 | un | 48 | 10 | 40 | 2 | 51 | 3 | 5C |
| 41 | PT1 | Assemblage inférieur L04 | P | 3E-4E | 1 | un | 50 | 30 | 20 | 0 | 41 | 3 | 2B |
| 42 | PT1 | Assemblage inférieur L06 | P | 3E-4E | 1 | un | 93 | 2 | 5 | 0 | 18 | 3 | 2C |
| 43 | PT1 | Assemblage inférieur L08 | P | 3E-4E | 1 | un | 96 | 2 | 2 | 0 | 15 | 3 | 3C |
| 44 | PT1 | Assemblage inférieur L10 | P | 3E-4E | 1 | un | 85 | 5 | 10 | 0 | 23 | 3 | 2D |
| 45 | PT1 | Assemblage inférieur L12 | P | 3E-4E | 1 | un | 93 | 7 | 0 | 0 | 15 | 3 | 100A |
| 46 | PT1 | Membrure inférieure L00-L02 | P | 3E-4E | 6.5 | m | 50 | 25 | 25 | 0 | 44 | 3 | 5C |
| 47 | PT1 | Membrure inférieure L02-L04 | P | 3E-4E | 6.5 | m | 43 | 25 | 30 | 2 | 48 | 3 | 10C |
| 48 | PT1 | Membrure inférieure L04-L06 | P | 3E-4E | 6.5 | m | 39 | 60 | 1 | 0 | 36 | 3 | 5C |
| 49 | PT1 | Membrure inférieure L06-L08 | P | 3E-4E | 6.5 | m | 50 | 47 | 2 | 1 | 32 | 3 | 5C |

| TABLEAU DE COTATION - SECTION 6 (Acier) | | | | | | | | | | | | | |
|---|-----|-----------------------------|------|----------|------------|--------|----------------------|----|----|---|-----|-----|------|
| N° | Gr | Éléments | Type | Position | Qté totale | Unités | État du matériau (%) | | | | CMI | CEC | %PDR |
| | | | | | | | A | B | C | D | | | |
| 50 | PT1 | Membrure inférieure L08-L10 | P | 3E-4E | 6.5 | m | 50 | 20 | 30 | 0 | 46 | 3 | 10C |
| 51 | PT1 | Membrure inférieure L10-L12 | P | 3E-4E | 6.5 | m | 0 | 18 | 80 | 2 | 89 | 3 | 5C |
| 52 | PT2 | Membrure supérieure U00-U02 | P | 3E-4E | 6.5 | m | 99 | 0 | 0 | 1 | 12 | 3 | 100A |
| 53 | PT2 | Membrure supérieure U02-U04 | P | 3E-4E | 6.5 | m | 99 | 1 | 0 | 0 | 13 | 4 | 100A |
| 54 | PT2 | Membrure supérieure U04-U06 | P | 3E-4E | 6.5 | m | 100 | 0 | 0 | 0 | 13 | 4 | 100A |
| 55 | PT2 | Membrure supérieure U06-U08 | P | 3E-4E | 6.5 | m | 100 | 0 | 0 | 0 | 13 | 4 | 100A |
| 56 | PT2 | Membrure supérieure U08-U10 | P | 3E-4E | 6.5 | m | 60 | 40 | 0 | 0 | 28 | 3 | 100A |
| 57 | PT2 | Membrure supérieure U10-U12 | P | 3E-4E | 6.5 | m | 100 | 0 | 0 | 0 | 13 | 4 | 100A |
| 58 | PT2 | Assemblage supérieur U00 | P | 3E-4E | 1 | un | 100 | 0 | 0 | 0 | 13 | 4 | 100A |
| 59 | PT2 | Assemblage supérieur U01 | P | 3E-4E | 1 | un | 100 | 0 | 0 | 0 | 13 | 4 | 100A |
| 60 | PT2 | Assemblage supérieur U02 | P | 3E-4E | 1 | un | 100 | 0 | 0 | 0 | 13 | 4 | 100A |
| 61 | PT2 | Assemblage supérieur U03 | P | 3E-4E | 1 | un | 100 | 0 | 0 | 0 | 13 | 4 | 100A |
| 62 | PT2 | Assemblage supérieur U04 | P | 3E-4E | 1 | un | 100 | 0 | 0 | 0 | 13 | 4 | 100A |
| 63 | PT2 | Assemblage supérieur U05 | P | 3E-4E | 1 | un | 100 | 0 | 0 | 0 | 13 | 4 | 100A |
| 64 | PT2 | Assemblage supérieur U06 | P | 3E-4E | 1 | un | 100 | 0 | 0 | 0 | 13 | 4 | 100A |
| 65 | PT2 | Assemblage supérieur U07 | P | 3E-4E | 1 | un | 100 | 0 | 0 | 0 | 13 | 4 | 100A |
| 66 | PT2 | Assemblage supérieur U08 | P | 3E-4E | 1 | un | 100 | 0 | 0 | 0 | 13 | 4 | 100A |
| 67 | PT2 | Assemblage supérieur U09 | P | 3E-4E | 1 | un | 100 | 0 | 0 | 0 | 13 | 4 | 100A |
| 68 | PT2 | Assemblage supérieur U10 | P | 3E-4E | 1 | un | 100 | 0 | 0 | 0 | 13 | 4 | 100A |
| 69 | PT2 | Assemblage supérieur U11 | P | 3E-4E | 1 | un | 100 | 0 | 0 | 0 | 13 | 4 | 100A |
| 70 | PT2 | Assemblage supérieur U12 | P | 3E-4E | 1 | un | 100 | 0 | 0 | 0 | 13 | 4 | 100A |
| 71 | PT2 | Montant L00-U00 | P | 3E-4E | 8.9 | m | 100 | 0 | 0 | 0 | 13 | 4 | 100A |
| 72 | PT2 | Montant L02-U02 | P | 3E-4E | 8.9 | m | 100 | 0 | 0 | 0 | 13 | 4 | 100A |
| 73 | PT2 | Montant L04-U04 | P | 3E-4E | 8.9 | m | 98 | 2 | 0 | 0 | 13 | 4 | 100A |
| 74 | PT2 | Montant L06-U06 | P | 3E-4E | 8.9 | m | 100 | 0 | 0 | 0 | 13 | 4 | 100A |
| 75 | PT2 | Montant L08-U08 | P | 3E-4E | 8.9 | m | 100 | 0 | 0 | 0 | 13 | 4 | 100A |
| 76 | PT2 | Montant L10-U10 | P | 3E-4E | 8.9 | m | 100 | 0 | 0 | 0 | 13 | 4 | 100A |
| 77 | PT2 | Montant L12-U12 | P | 3E-4E | 8.9 | m | 20 | 80 | 0 | 0 | 43 | 3 | 100A |
| 78 | PT2 | Diagonale L00-U01 | P | 3E-4E | 11 | m | 100 | 0 | 0 | 0 | 13 | 4 | 100A |
| 79 | PT2 | Diagonale L02-U01 | P | 3E-4E | 11 | m | 90 | 10 | 0 | 0 | 16 | 3 | 1B |
| 80 | PT2 | Diagonale L02-U03 | P | 3E-4E | 11 | m | 90 | 10 | 0 | 0 | 16 | 3 | 100A |
| 81 | PT2 | Diagonale L04-U03 | P | 3E-4E | 11 | m | 100 | 0 | 0 | 0 | 13 | 4 | 100A |
| 82 | PT2 | Diagonale L04-U05 | P | 3E-4E | 11 | m | 100 | 0 | 0 | 0 | 13 | 4 | 100A |
| 83 | PT2 | Diagonale L06-U05 | P | 3E-4E | 11 | m | 100 | 0 | 0 | 0 | 13 | 4 | 100A |
| 84 | PT2 | Diagonale L06-U07 | P | 3E-4E | 11 | m | 100 | 0 | 0 | 0 | 13 | 4 | 100A |
| 85 | PT2 | Diagonale L08-U07 | P | 3E-4E | 11 | m | 100 | 0 | 0 | 0 | 13 | 4 | 1B |
| 86 | PT2 | Diagonale L08-U09 | P | 3E-4E | 11 | m | 100 | 0 | 0 | 0 | 13 | 4 | 100A |
| 87 | PT2 | Diagonale L10-U09 | P | 3E-4E | 11 | m | 10 | 50 | 40 | 0 | 66 | 3 | 5C |
| 88 | PT2 | Diagonale L10-U11 | P | 3E-4E | 11 | m | 85 | 15 | 0 | 0 | 18 | 3 | 5C |
| 89 | PT2 | Diagonale L12-U11 | P | 3E-4E | 11 | m | 80 | 20 | 0 | 0 | 20 | 3 | 5C |
| 90 | PT2 | Assemblage inférieur L00 | P | 3E-4E | 1 | un | 80 | 20 | 0 | 0 | 20 | 3 | 100A |
| 91 | PT2 | Assemblage inférieur L02 | P | 3E-4E | 1 | un | 20 | 80 | 0 | 0 | 43 | 3 | 100A |
| 92 | PT2 | Assemblage inférieur L04 | P | 3E-4E | 1 | un | 100 | 0 | 0 | 0 | 13 | 4 | 100A |
| 93 | PT2 | Assemblage inférieur L06 | P | 3E-4E | 1 | un | 100 | 0 | 0 | 0 | 13 | 4 | 100A |
| 94 | PT2 | Assemblage inférieur L08 | P | 3E-4E | 1 | un | 100 | 0 | 0 | 0 | 13 | 4 | 100A |
| 95 | PT2 | Assemblage inférieur L10 | P | 3E-4E | 1 | un | 60 | 40 | 0 | 0 | 28 | 3 | 100A |
| 96 | PT2 | Assemblage inférieur L12 | P | 3E-4E | 1 | un | 100 | 0 | 0 | 0 | 13 | 4 | 100A |
| 97 | PT2 | Membrure inférieure L00-L02 | P | 3E-4E | 6.5 | m | 10 | 60 | 30 | 0 | 61 | 3 | 2C |
| 98 | PT2 | Membrure inférieure L02-L04 | P | 3E-4E | 6.5 | m | 98 | 2 | 0 | 0 | 13 | 4 | 100A |

| TABLEAU DE COTATION - SECTION 6 (Acier) | | | | | | | | | | | | | |
|---|-----|-----------------------------|------|----------|------------|--------|----------------------|----|----|----|-----|-----|------|
| N° | Gr | Éléments | Type | Position | Qté totale | Unités | État du matériau (%) | | | | CMI | CEC | %PDR |
| | | | | | | | A | B | C | D | | | |
| 99 | PT2 | Membrure inférieure L04-L06 | P | 3E-4E | 6.5 | m | 100 | 0 | 0 | 0 | 13 | 4 | 1B |
| 100 | PT2 | Membrure inférieure L06-L08 | P | 3E-4E | 6.5 | m | 90 | 0 | 0 | 10 | 11 | 3 | 2C |
| 101 | PT2 | Membrure inférieure L08-L10 | P | 3E-4E | 6.5 | m | 100 | 0 | 0 | 0 | 13 | 4 | 100A |
| 102 | PT2 | Membrure inférieure L10-L12 | P | 3E-4E | 6.5 | m | 20 | 0 | 80 | 0 | 83 | 3 | 5C |
| 103 | PT3 | Membrure supérieure U00-U02 | P | 3E-4E | 6.5 | m | 98 | 1 | 0 | 1 | 13 | 3 | 100A |
| 104 | PT3 | Membrure supérieure U02-U04 | P | 3E-4E | 6.5 | m | 100 | 0 | 0 | 0 | 13 | 4 | 100A |
| 105 | PT3 | Membrure supérieure U04-U06 | P | 3E-4E | 6.5 | m | 100 | 0 | 0 | 0 | 13 | 5 | 100A |
| 106 | PT3 | Membrure supérieure U06-U08 | P | 3E-4E | 6.5 | m | 100 | 0 | 0 | 0 | 13 | 4 | 100A |
| 107 | PT3 | Membrure supérieure U08-U10 | P | 3E-4E | 6.5 | m | 95 | 5 | 0 | 0 | 14 | 4 | 100A |
| 108 | PT3 | Membrure supérieure U10-U12 | P | 3E-4E | 6.5 | m | 95 | 5 | 0 | 0 | 14 | 4 | 5B |
| 109 | PT3 | Assemblage supérieur U00 | P | 3E-4E | 1 | un | 99 | 0 | 1 | 0 | 13 | 4 | 100A |
| 110 | PT3 | Assemblage supérieur U01 | P | 3E-4E | 1 | un | 100 | 0 | 0 | 0 | 13 | 4 | 100A |
| 111 | PT3 | Assemblage supérieur U02 | P | 3E-4E | 1 | un | 100 | 0 | 0 | 0 | 13 | 4 | 100A |
| 112 | PT3 | Assemblage supérieur U03 | P | 3E-4E | 1 | un | 100 | 0 | 0 | 0 | 13 | 4 | 100A |
| 113 | PT3 | Assemblage supérieur U04 | P | 3E-4E | 1 | un | 100 | 0 | 0 | 0 | 13 | 4 | 100A |
| 114 | PT3 | Assemblage supérieur U05 | P | 3E-4E | 1 | un | 100 | 0 | 0 | 0 | 13 | 4 | 100A |
| 115 | PT3 | Assemblage supérieur U06 | P | 3E-4E | 1 | un | 100 | 0 | 0 | 0 | 13 | 4 | 100A |
| 116 | PT3 | Assemblage supérieur U07 | P | 3E-4E | 1 | un | 100 | 0 | 0 | 0 | 13 | 4 | 100A |
| 117 | PT3 | Assemblage supérieur U08 | P | 3E-4E | 1 | un | 100 | 0 | 0 | 0 | 13 | 4 | 100A |
| 118 | PT3 | Assemblage supérieur U09 | P | 3E-4E | 1 | un | 80 | 20 | 0 | 0 | 20 | 3 | 100A |
| 119 | PT3 | Assemblage supérieur U10 | P | 3E-4E | 1 | un | 100 | 0 | 0 | 0 | 13 | 4 | 100A |
| 120 | PT3 | Assemblage supérieur U11 | P | 3E-4E | 1 | un | 100 | 0 | 0 | 0 | 13 | 4 | 100A |
| 121 | PT3 | Assemblage supérieur U12 | P | 3E-4E | 1 | un | 100 | 0 | 0 | 0 | 13 | 4 | 100A |
| 122 | PT3 | Montant L00-U00 | P | 3E-4E | 8.9 | m | 99 | 1 | 0 | 0 | 13 | 4 | 1C |
| 123 | PT3 | Montant L02-U02 | P | 3E-4E | 8.9 | m | 100 | 0 | 0 | 0 | 13 | 4 | 100A |
| 124 | PT3 | Montant L04-U04 | P | 3E-4E | 8.9 | m | 100 | 0 | 0 | 0 | 13 | 4 | 100A |
| 125 | PT3 | Montant L06-U06 | P | 3E-4E | 8.9 | m | 100 | 0 | 0 | 0 | 13 | 4 | 100A |
| 126 | PT3 | Montant L08-U08 | P | 3E-4E | 8.9 | m | 100 | 0 | 0 | 0 | 13 | 4 | 100A |
| 127 | PT3 | Montant L10-U10 | P | 3E-4E | 8.9 | m | 100 | 0 | 0 | 0 | 13 | 4 | 100A |
| 128 | PT3 | Montant L12-U12 | P | 3E-4E | 8.9 | m | 99 | 0 | 1 | 0 | 13 | 4 | 100A |
| 129 | PT3 | Diagonale L00-U01 | P | 3E-4E | 11 | m | 99 | 0 | 1 | 0 | 13 | 4 | 100A |
| 130 | PT3 | Diagonale L02-U01 | P | 3E-4E | 11 | m | 99 | 0 | 1 | 0 | 13 | 4 | 100A |
| 131 | PT3 | Diagonale L02-U03 | P | 3E-4E | 11 | m | 100 | 0 | 0 | 0 | 13 | 4 | 100A |
| 132 | PT3 | Diagonale L04-U03 | P | 3E-4E | 11 | m | 100 | 0 | 0 | 0 | 13 | 4 | 100A |
| 133 | PT3 | Diagonale L04-U05 | P | 3E-4E | 11 | m | 100 | 0 | 0 | 0 | 13 | 5 | 100A |
| 134 | PT3 | Diagonale L06-U05 | P | 3E-4E | 11 | m | 100 | 0 | 0 | 0 | 13 | 6 | 100A |
| 135 | PT3 | Diagonale L06-U07 | P | 3E-4E | 11 | m | 100 | 0 | 0 | 0 | 13 | 4 | 100A |
| 136 | PT3 | Diagonale L08-U07 | P | 3E-4E | 11 | m | 100 | 0 | 0 | 0 | 13 | 4 | 100A |
| 137 | PT3 | Diagonale L08-U09 | P | 3E-4E | 11 | m | 100 | 0 | 0 | 0 | 13 | 4 | 100A |
| 138 | PT3 | Diagonale L10-U09 | P | 3E-4E | 11 | m | 100 | 0 | 0 | 0 | 13 | 4 | 5C |
| 139 | PT3 | Diagonale L10-U11 | P | 3E-4E | 11 | m | 70 | 30 | 0 | 0 | 24 | 3 | 5C |
| 140 | PT3 | Diagonale L12-U11 | P | 3E-4E | 11 | m | 70 | 30 | 0 | 0 | 24 | 3 | 5C |
| 141 | PT3 | Assemblage inférieur L00 | P | 3E-4E | 1 | un | 99 | 0 | 1 | 0 | 13 | 4 | 100A |
| 142 | PT3 | Assemblage inférieur L02 | P | 3E-4E | 1 | un | 100 | 0 | 0 | 0 | 13 | 4 | 100A |
| 143 | PT3 | Assemblage inférieur L04 | P | 3E-4E | 1 | un | 100 | 0 | 0 | 0 | 13 | 4 | 100A |
| 144 | PT3 | Assemblage inférieur L06 | P | 3E-4E | 1 | un | 100 | 0 | 0 | 0 | 13 | 4 | 100A |
| 145 | PT3 | Assemblage inférieur L08 | P | 3E-4E | 1 | un | 95 | 5 | 0 | 0 | 14 | 4 | 100A |
| 146 | PT3 | Assemblage inférieur L10 | P | 3E-4E | 1 | un | 100 | 0 | 0 | 0 | 13 | 4 | 100A |
| 147 | PT3 | Assemblage inférieur L12 | P | 3E-4E | 1 | un | 95 | 5 | 0 | 0 | 14 | 4 | 5B |

| TABLEAU DE COTATION - SECTION 6 (Acier) | | | | | | | | | | | | | |
|---|-----|-----------------------------|------|----------|------------|--------|----------------------|----|-----|---|-----|-----|------|
| N° | Gr | Éléments | Type | Position | Qté totale | Unités | État du matériau (%) | | | | CMI | CEC | %PDR |
| | | | | | | | A | B | C | D | | | |
| 148 | PT3 | Membrure inférieure L00-L02 | P | 3E-4E | 6.5 | m | 98 | 0 | 2 | 0 | 14 | 4 | 1C |
| 149 | PT3 | Membrure inférieure L02-L04 | P | 3E-4E | 6.5 | m | 99 | 1 | 0 | 0 | 13 | 4 | 100A |
| 150 | PT3 | Membrure inférieure L04-L06 | P | 3E-4E | 6.5 | m | 100 | 0 | 0 | 0 | 13 | 4 | 100A |
| 151 | PT3 | Membrure inférieure L06-L08 | P | 3E-4E | 6.5 | m | 100 | 0 | 0 | 0 | 13 | 4 | 100A |
| 152 | PT3 | Membrure inférieure L08-L10 | P | 3E-4E | 6.5 | m | 100 | 0 | 0 | 0 | 13 | 4 | 5C |
| 153 | PT3 | Membrure inférieure L10-L12 | P | 3E-4E | 6.5 | m | 0 | 0 | 100 | 0 | 100 | 3 | 10D |
| 154 | PT4 | Membrure supérieure U00-U02 | P | 3E-4E | 6.5 | m | 85 | 15 | 0 | 0 | 18 | 3 | 5C |
| 155 | PT4 | Membrure supérieure U02-U04 | P | 3E-4E | 6.5 | m | 100 | 0 | 0 | 0 | 13 | 4 | 100A |
| 156 | PT4 | Membrure supérieure U04-U06 | P | 3E-4E | 6.5 | m | 100 | 0 | 0 | 0 | 13 | 4 | 100A |
| 157 | PT4 | Membrure supérieure U06-U08 | P | 3E-4E | 6.5 | m | 100 | 0 | 0 | 0 | 13 | 4 | 100A |
| 158 | PT4 | Membrure supérieure U08-U10 | P | 3E-4E | 6.5 | m | 100 | 0 | 0 | 0 | 13 | 4 | 100A |
| 159 | PT4 | Membrure supérieure U10-U12 | P | 3E-4E | 6.5 | m | 90 | 10 | 0 | 0 | 16 | 3 | 2B |
| 160 | PT4 | Assemblage supérieur U00 | P | 3E-4E | 1 | un | 100 | 0 | 0 | 0 | 13 | 4 | 100A |
| 161 | PT4 | Assemblage supérieur U01 | P | 3E-4E | 1 | un | 100 | 0 | 0 | 0 | 13 | 4 | 100A |
| 162 | PT4 | Assemblage supérieur U02 | P | 3E-4E | 1 | un | 100 | 0 | 0 | 0 | 13 | 4 | 100A |
| 163 | PT4 | Assemblage supérieur U03 | P | 3E-4E | 1 | un | 100 | 0 | 0 | 0 | 13 | 4 | 2B |
| 164 | PT4 | Assemblage supérieur U04 | P | 3E-4E | 1 | un | 100 | 0 | 0 | 0 | 13 | 4 | 100A |
| 165 | PT4 | Assemblage supérieur U05 | P | 3E-4E | 1 | un | 100 | 0 | 0 | 0 | 13 | 4 | 100A |
| 166 | PT4 | Assemblage supérieur U06 | P | 3E-4E | 1 | un | 100 | 0 | 0 | 0 | 13 | 4 | 100A |
| 167 | PT4 | Assemblage supérieur U07 | P | 3E-4E | 1 | un | 100 | 0 | 0 | 0 | 13 | 4 | 5C |
| 168 | PT4 | Assemblage supérieur U08 | P | 3E-4E | 1 | un | 100 | 0 | 0 | 0 | 13 | 4 | 100A |
| 169 | PT4 | Assemblage supérieur U09 | P | 3E-4E | 1 | un | 100 | 0 | 0 | 0 | 13 | 4 | 100A |
| 170 | PT4 | Assemblage supérieur U10 | P | 3E-4E | 1 | un | 100 | 0 | 0 | 0 | 13 | 4 | 100A |
| 171 | PT4 | Assemblage supérieur U11 | P | 3E-4E | 1 | un | 100 | 0 | 0 | 0 | 13 | 4 | 100A |
| 172 | PT4 | Assemblage supérieur U12 | P | 3E-4E | 1 | un | 100 | 0 | 0 | 0 | 13 | 4 | 100A |
| 173 | PT4 | Montant L00-U00 | P | 3E-4E | 8.9 | m | 100 | 0 | 0 | 0 | 13 | 4 | 10C |
| 174 | PT4 | Montant L02-U02 | P | 3E-4E | 8.9 | m | 100 | 0 | 0 | 0 | 13 | 4 | 1B |
| 175 | PT4 | Montant L04-U04 | P | 3E-4E | 8.9 | m | 100 | 0 | 0 | 0 | 13 | 4 | 100A |
| 176 | PT4 | Montant L06-U06 | P | 3E-4E | 8.9 | m | 100 | 0 | 0 | 0 | 13 | 4 | 100A |
| 177 | PT4 | Montant L08-U08 | P | 3E-4E | 8.9 | m | 100 | 0 | 0 | 0 | 13 | 4 | 1B |
| 178 | PT4 | Montant L10-U10 | P | 3E-4E | 8.9 | m | 100 | 0 | 0 | 0 | 13 | 4 | 100A |
| 179 | PT4 | Montant L12-U12 | P | 3E-4E | 8.9 | m | 100 | 0 | 0 | 0 | 13 | 4 | 100A |
| 180 | PT4 | Diagonale L00-U01 | P | 3E-4E | 11 | m | 85 | 15 | 0 | 0 | 18 | 3 | 2C |
| 181 | PT4 | Diagonale L02-U01 | P | 3E-4E | 11 | m | 70 | 30 | 0 | 0 | 24 | 3 | 2C |
| 182 | PT4 | Diagonale L02-U03 | P | 3E-4E | 11 | m | 100 | 0 | 0 | 0 | 13 | 4 | 100A |
| 183 | PT4 | Diagonale L04-U03 | P | 3E-4E | 11 | m | 100 | 0 | 0 | 0 | 13 | 4 | 5C |
| 184 | PT4 | Diagonale L04-U05 | P | 3E-4E | 11 | m | 100 | 0 | 0 | 0 | 13 | 4 | 100A |
| 185 | PT4 | Diagonale L06-U05 | P | 3E-4E | 11 | m | 100 | 0 | 0 | 0 | 13 | 4 | 100A |
| 186 | PT4 | Diagonale L06-U07 | P | 3E-4E | 11 | m | 100 | 0 | 0 | 0 | 13 | 4 | 100A |
| 187 | PT4 | Diagonale L08-U07 | P | 3E-4E | 11 | m | 100 | 0 | 0 | 0 | 13 | 4 | 100A |
| 188 | PT4 | Diagonale L08-U09 | P | 3E-4E | 11 | m | 100 | 0 | 0 | 0 | 13 | 4 | 100A |
| 189 | PT4 | Diagonale L10-U09 | P | 3E-4E | 11 | m | 99 | 0 | 1 | 0 | 13 | 4 | 100A |
| 190 | PT4 | Diagonale L10-U11 | P | 3E-4E | 11 | m | 80 | 20 | 0 | 0 | 20 | 3 | 2C |
| 191 | PT4 | Diagonale L12-U11 | P | 3E-4E | 11 | m | 80 | 20 | 0 | 0 | 20 | 3 | 10C |
| 192 | PT4 | Assemblage inférieur L00 | P | 3E-4E | 1 | un | 100 | 0 | 0 | 0 | 13 | 4 | 100A |
| 193 | PT4 | Assemblage inférieur L02 | P | 3E-4E | 1 | un | 30 | 70 | 0 | 0 | 39 | 3 | 1C |
| 194 | PT4 | Assemblage inférieur L04 | P | 3E-4E | 1 | un | 65 | 35 | 0 | 0 | 26 | 3 | 100A |
| 195 | PT4 | Assemblage inférieur L06 | P | 3E-4E | 1 | un | 70 | 30 | 0 | 0 | 24 | 3 | 100A |
| 196 | PT4 | Assemblage inférieur L08 | P | 3E-4E | 1 | un | 65 | 35 | 0 | 0 | 26 | 3 | 100A |

TABLEAU DE COTATION - SECTION 6 (Acier)

| N° | Gr | Éléments | Type | Position | Qté totale | Unités | État du matériau (%) | | | | CMI | CEC | %PDR |
|-----|-----|--------------------------------|------|----------|------------|--------|----------------------|----|----|---|-----|-----|------|
| | | | | | | | A | B | C | D | | | |
| 197 | PT4 | Assemblage inférieur L10 | P | 3E-4E | 1 | un | 65 | 35 | 0 | 0 | 26 | 3 | 2C |
| 198 | PT4 | Assemblage inférieur L12 | P | 3E-4E | 1 | un | 100 | 0 | 0 | 0 | 13 | 4 | 2C |
| 199 | PT4 | Membrure inférieure L00-L02 | P | 3E-4E | 6.5 | m | 20 | 60 | 20 | 0 | 53 | 3 | 5C |
| 200 | PT4 | Membrure inférieure L02-L04 | P | 3E-4E | 6.5 | m | 50 | 30 | 20 | 0 | 41 | 3 | 5C |
| 201 | PT4 | Membrure inférieure L04-L06 | P | 3E-4E | 6.5 | m | 94 | 5 | 1 | 0 | 15 | 3 | 2C |
| 202 | PT4 | Membrure inférieure L06-L08 | P | 3E-4E | 6.5 | m | 89 | 10 | 1 | 0 | 17 | 3 | 2C |
| 203 | PT4 | Membrure inférieure L08-L10 | P | 3E-4E | 6.5 | m | 30 | 65 | 5 | 0 | 41 | 3 | 5C |
| 204 | PT4 | Membrure inférieure L10-L12 | P | 3E-4E | 6.5 | m | 89 | 10 | 1 | 0 | 17 | 3 | 2C |
| 205 | AM | Contrev. lat. inf. HOR L00-L01 | S | 3E-4E | 26 | m | 95 | 5 | 0 | 0 | 14 | 4 | 100A |
| 206 | AM | Contrev. lat. inf. HOR L01-L02 | S | 3E-4E | 26 | m | 95 | 5 | 0 | 0 | 14 | 4 | 100A |
| 207 | AM | Contrev. lat. inf. HOR L02-L03 | S | 3E-4E | 26 | m | 90 | 5 | 5 | 0 | 19 | 3 | 100A |
| 208 | AM | Contrev. lat. inf. HOR L03-L04 | S | 3E-4E | 26 | m | 95 | 5 | 0 | 0 | 14 | 4 | 100A |
| 209 | AM | Contrev. lat. inf. HOR L04-L05 | S | 3E-4E | 26 | m | 98 | 2 | 0 | 0 | 13 | 4 | 100A |
| 210 | AM | Contrev. lat. inf. HOR L05-L06 | S | 3E-4E | 26 | m | 99 | 1 | 0 | 0 | 13 | 4 | 100A |
| 211 | AM | Contrev. lat. inf. HOR L06-L07 | S | 3E-4E | 26 | m | 98 | 2 | 0 | 0 | 13 | 4 | 100A |
| 212 | AM | Contrev. lat. inf. HOR L07-L08 | S | 3E-4E | 26 | m | 97 | 0 | 3 | 0 | 15 | 3 | 100A |
| 213 | AM | Contrev. lat. inf. HOR L08-L09 | S | 3E-4E | 26 | m | 99 | 1 | 0 | 0 | 13 | 4 | 100A |
| 214 | AM | Contrev. lat. inf. HOR L09-L10 | S | 3E-4E | 26 | m | 90 | 0 | 10 | 0 | 21 | 3 | 100A |
| 215 | AM | Contrev. lat. inf. HOR L10-L11 | S | 3E-4E | 26 | m | 90 | 0 | 10 | 0 | 21 | 3 | 100A |
| 216 | AM | Contrev. lat. inf. HOR L11-L12 | S | 3E-4E | 26 | m | 99 | 1 | 0 | 0 | 13 | 4 | 100A |
| 217 | AM | Contrev. lat. sup. HOR U00-U01 | S | 3E-4E | 26 | m | 97 | 3 | 0 | 0 | 14 | 4 | 100A |
| 218 | AM | Contrev. lat. sup. HOR U01-U02 | S | 3E-4E | 26 | m | 97 | 3 | 0 | 0 | 14 | 4 | 100A |
| 219 | AM | Contrev. lat. sup. HOR U02-U03 | S | 3E-4E | 26 | m | 95 | 5 | 0 | 0 | 14 | 4 | 100A |
| 220 | AM | Contrev. lat. sup. HOR U03-U04 | S | 3E-4E | 26 | m | 98 | 2 | 0 | 0 | 13 | 4 | 100A |
| 221 | AM | Contrev. lat. sup. HOR U04-U05 | S | 3E-4E | 26 | m | 99 | 1 | 0 | 0 | 13 | 4 | 100A |
| 222 | AM | Contrev. lat. sup. HOR U05-U06 | S | 3E-4E | 26 | m | 99 | 1 | 0 | 0 | 13 | 4 | 100A |
| 223 | AM | Contrev. lat. sup. HOR U06-U07 | S | 3E-4E | 26 | m | 99 | 1 | 0 | 0 | 13 | 4 | 100A |
| 224 | AM | Contrev. lat. sup. HOR U07-U08 | S | 3E-4E | 26 | m | 98 | 2 | 0 | 0 | 13 | 4 | 1C |
| 225 | AM | Contrev. lat. sup. HOR U08-U09 | S | 3E-4E | 26 | m | 98 | 2 | 0 | 0 | 13 | 4 | 1C |
| 226 | AM | Contrev. lat. sup. HOR U09-U10 | S | 3E-4E | 26 | m | 99 | 1 | 0 | 0 | 13 | 4 | 100A |
| 227 | AM | Contrev. lat. sup. HOR U10-U11 | S | 3E-4E | 26 | m | 99 | 1 | 0 | 0 | 13 | 4 | 100A |
| 228 | AM | Contrev. lat. sup. HOR U11-U12 | S | 3E-4E | 26 | m | 100 | 0 | 0 | 0 | 13 | 4 | 1C |
| 229 | AM | Contrev. transv. Inf. VERT L00 | S | 3E-4E | 26 | m | 100 | 0 | 0 | 0 | 13 | 4 | 100A |
| 230 | AM | Contrev. transv. Inf. VERT L02 | S | 3E-4E | 26 | m | 98 | 2 | 0 | 0 | 13 | 4 | 100A |
| 231 | AM | Contrev. transv. Inf. VERT L04 | S | 3E-4E | 26 | m | 95 | 5 | 0 | 0 | 14 | 4 | 100A |
| 232 | AM | Contrev. transv. Inf. VERT L06 | S | 3E-4E | 26 | m | 98 | 2 | 0 | 0 | 13 | 4 | 100A |
| 233 | AM | Contrev. transv. Inf. VERT L08 | S | 3E-4E | 26 | m | 90 | 0 | 10 | 0 | 21 | 3 | 1C |
| 234 | AM | Contrev. transv. Inf. VERT L10 | S | 3E-4E | 26 | m | 99 | 1 | 0 | 0 | 13 | 4 | 100A |
| 235 | AM | Contrev. transv. Inf. VERT L12 | S | 3E-4E | 26 | m | 98 | 2 | 0 | 0 | 13 | 4 | 1C |
| 236 | AV | Contrev. lat. inf. HOR L00-L01 | S | 3E-4E | 26 | m | 95 | 5 | 0 | 0 | 14 | 4 | 100A |
| 237 | AV | Contrev. lat. inf. HOR L01-L02 | S | 3E-4E | 26 | m | 95 | 5 | 0 | 0 | 14 | 4 | 100A |
| 238 | AV | Contrev. lat. inf. HOR L02-L03 | S | 3E-4E | 26 | m | 95 | 5 | 0 | 0 | 14 | 4 | 100A |
| 239 | AV | Contrev. lat. inf. HOR L03-L04 | S | 3E-4E | 26 | m | 95 | 5 | 0 | 0 | 14 | 4 | 100A |
| 240 | AV | Contrev. lat. inf. HOR L04-L05 | S | 3E-4E | 26 | m | 90 | 5 | 5 | 0 | 19 | 3 | 100A |
| 241 | AV | Contrev. lat. inf. HOR L05-L06 | S | 3E-4E | 26 | m | 90 | 5 | 5 | 0 | 19 | 3 | 100A |
| 242 | AV | Contrev. lat. inf. HOR L06-L07 | S | 3E-4E | 26 | m | 98 | 2 | 0 | 0 | 13 | 4 | 100A |
| 243 | AV | Contrev. lat. inf. HOR L07-L08 | S | 3E-4E | 26 | m | 95 | 5 | 0 | 0 | 14 | 4 | 100A |
| 244 | AV | Contrev. lat. inf. HOR L08-L09 | S | 3E-4E | 26 | m | 95 | 5 | 0 | 0 | 14 | 4 | 100A |
| 245 | AV | Contrev. lat. inf. HOR L09-L10 | S | 3E-4E | 26 | m | 95 | 5 | 0 | 0 | 14 | 4 | 100A |

TABLEAU DE COTATION - SECTION 6 (Acier)

| N° | Gr | Éléments | Type | Position | Qté totale | Unités | État du matériau (%) | | | | CMI | CEC | %PDR |
|-----|-----|--------------------------------|------|----------|------------|--------|----------------------|---|---|---|-----|-----|------|
| | | | | | | | A | B | C | D | | | |
| 246 | AV | Contrev. lat. inf. HOR L10-L11 | S | 3E-4E | 26 | m | 95 | 5 | 0 | 0 | 14 | 4 | 100A |
| 247 | AV | Contrev. lat. inf. HOR L11-L12 | S | 3E-4E | 26 | m | 95 | 5 | 0 | 0 | 14 | 4 | 100A |
| 248 | AV | Contrev. lat. sup. HOR U00-U01 | S | 3E-4E | 26 | m | 96 | 4 | 0 | 0 | 14 | 4 | 100A |
| 249 | AV | Contrev. lat. sup. HOR U01-U02 | S | 3E-4E | 26 | m | 97 | 3 | 0 | 0 | 14 | 4 | 100A |
| 250 | AV | Contrev. lat. sup. HOR U02-U03 | S | 3E-4E | 26 | m | 99 | 1 | 0 | 0 | 13 | 4 | 100A |
| 251 | AV | Contrev. lat. sup. HOR U03-U04 | S | 3E-4E | 26 | m | 95 | 5 | 0 | 0 | 14 | 4 | 100A |
| 252 | AV | Contrev. lat. sup. HOR U04-U05 | S | 3E-4E | 26 | m | 99 | 1 | 0 | 0 | 13 | 4 | 100A |
| 253 | AV | Contrev. lat. sup. HOR U05-U06 | S | 3E-4E | 26 | m | 99 | 1 | 0 | 0 | 13 | 4 | 100A |
| 254 | AV | Contrev. lat. sup. HOR U06-U07 | S | 3E-4E | 26 | m | 99 | 1 | 0 | 0 | 13 | 4 | 100A |
| 255 | AV | Contrev. lat. sup. HOR U07-U08 | S | 3E-4E | 26 | m | 98 | 2 | 0 | 0 | 13 | 4 | 100A |
| 256 | AV | Contrev. lat. sup. HOR U08-U09 | S | 3E-4E | 26 | m | 98 | 2 | 0 | 0 | 13 | 4 | 100A |
| 257 | AV | Contrev. lat. sup. HOR U09-U10 | S | 3E-4E | 26 | m | 99 | 1 | 0 | 0 | 13 | 4 | 100A |
| 258 | AV | Contrev. lat. sup. HOR U10-U11 | S | 3E-4E | 26 | m | 99 | 1 | 0 | 0 | 13 | 4 | 100A |
| 259 | AV | Contrev. lat. sup. HOR U11-U12 | S | 3E-4E | 26 | m | 98 | 2 | 0 | 0 | 13 | 4 | 100A |
| 260 | AV | Contrev. transv. Inf. VERT L00 | S | 3E-4E | 26 | m | 95 | 5 | 0 | 0 | 14 | 4 | 100A |
| 261 | AV | Contrev. transv. Inf. VERT L02 | S | 3E-4E | 26 | m | 99 | 1 | 0 | 0 | 13 | 4 | 100A |
| 262 | AV | Contrev. transv. Inf. VERT L04 | S | 3E-4E | 26 | m | 98 | 2 | 0 | 0 | 13 | 4 | 100A |
| 263 | AV | Contrev. transv. Inf. VERT L06 | S | 3E-4E | 26 | m | 99 | 1 | 0 | 0 | 13 | 4 | 100A |
| 264 | AV | Contrev. transv. Inf. VERT L08 | S | 3E-4E | 26 | m | 99 | 1 | 0 | 0 | 13 | 4 | 100A |
| 265 | AV | Contrev. transv. Inf. VERT L10 | S | 3E-4E | 26 | m | 99 | 1 | 0 | 0 | 13 | 4 | 100A |
| 266 | AV | Contrev. transv. Inf. VERT L12 | S | 3E-4E | 26 | m | 99 | 1 | 0 | 0 | 13 | 4 | 100A |
| 267 | CTR | Contrev. transv. Inf. VERT L00 | S | 3E-4E | 26 | m | 98 | 2 | 0 | 0 | 13 | 4 | 1C |
| 268 | CTR | Contrev. transv. Inf. VERT L02 | S | 3E-4E | 26 | m | 100 | 0 | 0 | 0 | 13 | 4 | 100A |
| 269 | CTR | Contrev. transv. Inf. VERT L04 | S | 3E-4E | 26 | m | 100 | 0 | 0 | 0 | 13 | 4 | 100A |
| 270 | CTR | Contrev. transv. Inf. VERT L06 | S | 3E-4E | 26 | m | 100 | 0 | 0 | 0 | 13 | 4 | 100A |
| 271 | CTR | Contrev. transv. Inf. VERT L08 | S | 3E-4E | 26 | m | 100 | 0 | 0 | 0 | 13 | 4 | 100A |
| 272 | CTR | Contrev. transv. Inf. VERT L10 | S | 3E-4E | 26 | m | 100 | 0 | 0 | 0 | 13 | 4 | 100A |
| 273 | CTR | Contrev. transv. Inf. VERT L12 | S | 3E-4E | 26 | m | 100 | 0 | 0 | 0 | 13 | 4 | 100A |
| 274 | AM | Diaphragme entretoise U00 | P | 3E-4E | 7 | m | 100 | 0 | 0 | 0 | 13 | 4 | 100A |
| 275 | AM | Diaphragme entretoise U01 | P | 3E-4E | 7 | m | 100 | 0 | 0 | 0 | 13 | 4 | 100A |
| 276 | AM | Diaphragme entretoise U02 | P | 3E-4E | 7 | m | 100 | 0 | 0 | 0 | 13 | 4 | 100A |
| 277 | AM | Diaphragme entretoise U03 | P | 3E-4E | 7 | m | 100 | 0 | 0 | 0 | 13 | 4 | 100A |
| 278 | AM | Diaphragme entretoise U04 | P | 3E-4E | 7 | m | 100 | 0 | 0 | 0 | 13 | 4 | 100A |
| 279 | AM | Diaphragme entretoise U05 | P | 3E-4E | 7 | m | 100 | 0 | 0 | 0 | 13 | 4 | 100A |
| 280 | AM | Diaphragme entretoise U06 | P | 3E-4E | 7 | m | 100 | 0 | 0 | 0 | 13 | 4 | 100A |
| 281 | AM | Diaphragme entretoise U07 | P | 3E-4E | 7 | m | 100 | 0 | 0 | 0 | 13 | 4 | 100A |
| 282 | AM | Diaphragme entretoise U08 | P | 3E-4E | 7 | m | 100 | 0 | 0 | 0 | 13 | 4 | 100A |
| 283 | AM | Diaphragme entretoise U09 | P | 3E-4E | 7 | m | 100 | 0 | 0 | 0 | 13 | 4 | 100A |
| 284 | AM | Diaphragme entretoise U10 | P | 3E-4E | 7 | m | 100 | 0 | 0 | 0 | 13 | 4 | 100A |
| 285 | AM | Diaphragme entretoise U11 | P | 3E-4E | 7 | m | 100 | 0 | 0 | 0 | 13 | 4 | 2C |
| 286 | AM | Diaphragme entretoise U12 | P | 3E-4E | 7 | m | 100 | 0 | 0 | 0 | 13 | 4 | 2C |
| 287 | CTR | Diaphragme entretoise U00 | P | 3E-4E | 7 | m | 98 | 2 | 0 | 0 | 13 | 4 | 1C |
| 288 | CTR | Diaphragme entretoise U01 | P | 3E-4E | 7 | m | 99 | 1 | 0 | 0 | 13 | 4 | 100A |
| 289 | CTR | Diaphragme entretoise U02 | P | 3E-4E | 7 | m | 99 | 1 | 0 | 0 | 13 | 4 | 100A |
| 290 | CTR | Diaphragme entretoise U03 | P | 3E-4E | 7 | m | 99 | 1 | 0 | 0 | 13 | 4 | 100A |
| 291 | CTR | Diaphragme entretoise U04 | P | 3E-4E | 7 | m | 99 | 1 | 0 | 0 | 13 | 4 | 100A |
| 292 | CTR | Diaphragme entretoise U05 | P | 3E-4E | 7 | m | 100 | 0 | 0 | 0 | 13 | 4 | 100A |
| 293 | CTR | Diaphragme entretoise U06 | P | 3E-4E | 7 | m | 100 | 0 | 0 | 0 | 13 | 4 | 100A |
| 294 | CTR | Diaphragme entretoise U07 | P | 3E-4E | 7 | m | 100 | 0 | 0 | 0 | 13 | 4 | 15B |

TABLEAU DE COTATION - SECTION 6 (Acier)

| N° | Gr | Éléments | Type | Position | Qté totale | Unités | État du matériau (%) | | | | CMI | CEC | %PDR |
|-----|-----|-------------------------------------|------|----------|------------|--------|----------------------|---|---|---|-----|-----|------|
| | | | | | | | A | B | C | D | | | |
| 295 | CTR | Diaphragme entretoise U08 | P | 3E-4E | 7 | m | 100 | 0 | 0 | 0 | 13 | 4 | 10B |
| 296 | CTR | Diaphragme entretoise U09 | P | 3E-4E | 7 | m | 100 | 0 | 0 | 0 | 13 | 4 | 2D |
| 297 | CTR | Diaphragme entretoise U10 | P | 3E-4E | 7 | m | 100 | 0 | 0 | 0 | 13 | 4 | 5B |
| 298 | CTR | Diaphragme entretoise U11 | P | 3E-4E | 7 | m | 100 | 0 | 0 | 0 | 13 | 4 | 5B |
| 299 | CTR | Diaphragme entretoise U12 | P | 3E-4E | 7 | m | 99 | 1 | 0 | 0 | 13 | 4 | 1D |
| 300 | AV | Diaphragme entretoise U00 | P | 3E-4E | 7 | m | 100 | 0 | 0 | 0 | 13 | 4 | 5B |
| 301 | AV | Diaphragme entretoise U01 | P | 3E-4E | 7 | m | 100 | 0 | 0 | 0 | 13 | 4 | 1C |
| 302 | AV | Diaphragme entretoise U02 | P | 3E-4E | 7 | m | 100 | 0 | 0 | 0 | 13 | 4 | 100A |
| 303 | AV | Diaphragme entretoise U03 | P | 3E-4E | 7 | m | 100 | 0 | 0 | 0 | 13 | 4 | 100A |
| 304 | AV | Diaphragme entretoise U04 | P | 3E-4E | 7 | m | 100 | 0 | 0 | 0 | 13 | 4 | 100A |
| 305 | AV | Diaphragme entretoise U05 | P | 3E-4E | 7 | m | 100 | 0 | 0 | 0 | 13 | 4 | 100A |
| 306 | AV | Diaphragme entretoise U06 | P | 3E-4E | 7 | m | 100 | 0 | 0 | 0 | 13 | 4 | 100A |
| 307 | AV | Diaphragme entretoise U07 | P | 3E-4E | 7 | m | 100 | 0 | 0 | 0 | 13 | 4 | 2C |
| 308 | AV | Diaphragme entretoise U08 | P | 3E-4E | 7 | m | 100 | 0 | 0 | 0 | 13 | 4 | 100A |
| 309 | AV | Diaphragme entretoise U09 | P | 3E-4E | 7 | m | 100 | 0 | 0 | 0 | 13 | 4 | 100A |
| 310 | AV | Diaphragme entretoise U10 | P | 3E-4E | 7 | m | 100 | 0 | 0 | 0 | 13 | 4 | 100A |
| 311 | AV | Diaphragme entretoise U11 | P | 3E-4E | 7 | m | 100 | 0 | 0 | 0 | 13 | 4 | 1C |
| 312 | AV | Diaphragme entretoise U12 | P | 3E-4E | 7 | m | 100 | 0 | 0 | 0 | 13 | 4 | 2C |
| 313 | AM | Dessous dalle orthotrope U00-U02 | P | 3E-4E | 75 | m2 | 100 | 0 | 0 | 0 | 13 | 4 | 100A |
| 314 | AM | Dessous dalle orthotrope U02-U04 | P | 3E-4E | 75 | m2 | 100 | 0 | 0 | 0 | 13 | 4 | 1B |
| 315 | AM | Dessous dalle orthotrope U04-U06 | P | 3E-4E | 75 | m2 | 100 | 0 | 0 | 0 | 13 | 4 | 100A |
| 316 | AM | Dessous dalle orthotrope U06-U08 | P | 3E-4E | 75 | m2 | 100 | 0 | 0 | 0 | 13 | 4 | 5B |
| 317 | AM | Dessous dalle orthotrope U08-U10 | P | 3E-4E | 75 | m2 | 100 | 0 | 0 | 0 | 13 | 4 | 5B |
| 318 | AM | Dessous dalle orthotrope U10-U12 | P | 3E-4E | 75 | m2 | 100 | 0 | 0 | 0 | 13 | 4 | 100A |
| 319 | CTR | Dessous dalle orthotrope U00-U02 | P | 3E-4E | 75 | m2 | 99 | 1 | 0 | 0 | 13 | 4 | 100A |
| 320 | CTR | Dessous dalle orthotrope U02-U04 | P | 3E-4E | 75 | m2 | 95 | 5 | 0 | 0 | 14 | 4 | 100A |
| 321 | CTR | Dessous dalle orthotrope U04-U06 | P | 3E-4E | 75 | m2 | 99 | 1 | 0 | 0 | 13 | 4 | 100A |
| 322 | CTR | Dessous dalle orthotrope U06-U08 | P | 3E-4E | 75 | m2 | 100 | 0 | 0 | 0 | 13 | 4 | 25D |
| 323 | CTR | Dessous dalle orthotrope U08-U10 | P | 3E-4E | 75 | m2 | 100 | 0 | 0 | 0 | 13 | 4 | 30B |
| 324 | CTR | Dessous dalle orthotrope U10-U12 | P | 3E-4E | 75 | m2 | 100 | 0 | 0 | 0 | 13 | 4 | 10D |
| 325 | AV | Dessous dalle orthotrope U00-U02 | P | 3E-4E | 75 | m2 | 100 | 0 | 0 | 0 | 13 | 4 | 5B |
| 326 | AV | Dessous dalle orthotrope U02-U04 | P | 3E-4E | 75 | m2 | 100 | 0 | 0 | 0 | 13 | 4 | 2C |
| 327 | AV | Dessous dalle orthotrope U04-U06 | P | 3E-4E | 75 | m2 | 100 | 0 | 0 | 0 | 13 | 4 | 100A |
| 328 | AV | Dessous dalle orthotrope U06-U08 | P | 3E-4E | 75 | m2 | 100 | 0 | 0 | 0 | 13 | 4 | 2D |
| 329 | AV | Dessous dalle orthotrope U08-U10 | P | 3E-4E | 75 | m2 | 100 | 0 | 0 | 0 | 13 | 4 | 5D |
| 330 | AV | Dessous dalle orthotrope U10-U12 | P | 3E-4E | 75 | m2 | 100 | 0 | 0 | 0 | 13 | 4 | 1B |
| 331 | AM | Auge de la dalle orthotrope U00-U02 | P | 3E-4E | 75 | m2 | 100 | 0 | 0 | 0 | 13 | 4 | 2C |
| 332 | AM | Auge de la dalle orthotrope U02-U04 | P | 3E-4E | 75 | m2 | 100 | 0 | 0 | 0 | 13 | 4 | 1C |
| 333 | AM | Auge de la dalle orthotrope U04-U06 | P | 3E-4E | 75 | m2 | 100 | 0 | 0 | 0 | 13 | 4 | 2C |
| 334 | AM | Auge de la dalle orthotrope U06-U08 | P | 3E-4E | 75 | m2 | 100 | 0 | 0 | 0 | 13 | 4 | 2C |
| 335 | AM | Auge de la dalle orthotrope U08-U10 | P | 3E-4E | 75 | m2 | 100 | 0 | 0 | 0 | 13 | 4 | 5C |
| 336 | AM | Auge de la dalle orthotrope U10-U12 | P | 3E-4E | 75 | m2 | 100 | 0 | 0 | 0 | 13 | 4 | 2C |
| 337 | CTR | Auge de la dalle orthotrope U00-U02 | P | 3E-4E | 75 | m2 | 99 | 1 | 0 | 0 | 13 | 4 | 100A |
| 338 | CTR | Auge de la dalle orthotrope U02-U04 | P | 3E-4E | 75 | m2 | 99 | 1 | 0 | 0 | 13 | 4 | 100A |
| 339 | CTR | Auge de la dalle orthotrope U04-U06 | P | 3E-4E | 75 | m2 | 98 | 2 | 0 | 0 | 13 | 4 | 100A |
| 340 | CTR | Auge de la dalle orthotrope U06-U08 | P | 3E-4E | 75 | m2 | 100 | 0 | 0 | 0 | 13 | 4 | 5D |
| 341 | CTR | Auge de la dalle orthotrope U08-U10 | P | 3E-4E | 75 | m2 | 100 | 0 | 0 | 0 | 13 | 4 | 20B |
| 342 | CTR | Auge de la dalle orthotrope U10-U12 | P | 3E-4E | 75 | m2 | 100 | 0 | 0 | 0 | 13 | 4 | 2D |
| 343 | AV | Auge de la dalle orthotrope U00-U02 | P | 3E-4E | 75 | m2 | 100 | 0 | 0 | 0 | 13 | 4 | 1B |

| TABLEAU DE COTATION - SECTION 6 (Acier) | | | | | | | | | | | | | |
|---|-----|-------------------------------------|------|----------|------------|--------|----------------------|----|----|---|-----|-----|------|
| N° | Gr | Éléments | Type | Position | Qté totale | Unités | État du matériau (%) | | | | CMI | CEC | %PDR |
| | | | | | | | A | B | C | D | | | |
| 344 | AV | Auge de la dalle orthotrope U02-U04 | P | 3E-4E | 75 | m2 | 100 | 0 | 0 | 0 | 13 | 4 | 2C |
| 345 | AV | Auge de la dalle orthotrope U04-U06 | P | 3E-4E | 75 | m2 | 100 | 0 | 0 | 0 | 13 | 4 | 5B |
| 346 | AV | Auge de la dalle orthotrope U06-U08 | P | 3E-4E | 75 | m2 | 100 | 0 | 0 | 0 | 13 | 4 | 5B |
| 347 | AV | Auge de la dalle orthotrope U08-U10 | P | 3E-4E | 75 | m2 | 100 | 0 | 0 | 0 | 13 | 4 | 100A |
| 348 | AV | Auge de la dalle orthotrope U10-U12 | P | 3E-4E | 75 | m2 | 100 | 0 | 0 | 0 | 13 | 4 | 5B |
| 349 | PT1 | Membrure supérieure U00-U02 | P | 2E-3E | 6.5 | m | 100 | 0 | 0 | 0 | 13 | 4 | 100A |
| 350 | PT1 | Membrure supérieure U02-U04 | P | 2E-3E | 6.5 | m | 97 | 3 | 0 | 0 | 14 | 4 | 100A |
| 351 | PT1 | Membrure supérieure U04-U06 | P | 2E-3E | 6.5 | m | 100 | 0 | 0 | 0 | 13 | 4 | 100A |
| 352 | PT1 | Membrure supérieure U06-U08 | P | 2E-3E | 6.5 | m | 100 | 0 | 0 | 0 | 13 | 4 | 100A |
| 353 | PT1 | Membrure supérieure U08-U10 | P | 2E-3E | 6.5 | m | 100 | 0 | 0 | 0 | 13 | 4 | 100A |
| 354 | PT1 | Membrure supérieure U10-U12 | P | 2E-3E | 6.5 | m | 98 | 2 | 0 | 0 | 13 | 4 | 100A |
| 355 | PT1 | Assemblage supérieur U00 | P | 2E-3E | 1 | un | 100 | 0 | 0 | 0 | 13 | 4 | 100A |
| 356 | PT1 | Assemblage supérieur U01 | P | 2E-3E | 1 | un | 100 | 0 | 0 | 0 | 13 | 4 | 100A |
| 357 | PT1 | Assemblage supérieur U02 | P | 2E-3E | 1 | un | 100 | 0 | 0 | 0 | 13 | 4 | 100A |
| 358 | PT1 | Assemblage supérieur U03 | P | 2E-3E | 1 | un | 100 | 0 | 0 | 0 | 13 | 4 | 100A |
| 359 | PT1 | Assemblage supérieur U04 | P | 2E-3E | 1 | un | 100 | 0 | 0 | 0 | 13 | 4 | 100A |
| 360 | PT1 | Assemblage supérieur U05 | P | 2E-3E | 1 | un | 100 | 0 | 0 | 0 | 13 | 4 | 2D |
| 361 | PT1 | Assemblage supérieur U06 | P | 2E-3E | 1 | un | 100 | 0 | 0 | 0 | 13 | 4 | 5C |
| 362 | PT1 | Assemblage supérieur U07 | P | 2E-3E | 1 | un | 100 | 0 | 0 | 0 | 13 | 4 | 2C |
| 363 | PT1 | Assemblage supérieur U08 | P | 2E-3E | 1 | un | 100 | 0 | 0 | 0 | 13 | 4 | 100A |
| 364 | PT1 | Assemblage supérieur U09 | P | 2E-3E | 1 | un | 100 | 0 | 0 | 0 | 13 | 4 | 5C |
| 365 | PT1 | Assemblage supérieur U10 | P | 2E-3E | 1 | un | 100 | 0 | 0 | 0 | 13 | 4 | 100A |
| 366 | PT1 | Assemblage supérieur U11 | P | 2E-3E | 1 | un | 100 | 0 | 0 | 0 | 13 | 4 | 1C |
| 367 | PT1 | Assemblage supérieur U12 | P | 2E-3E | 1 | un | 100 | 0 | 0 | 0 | 13 | 4 | 100A |
| 368 | PT1 | Montant L00-U00 | P | 2E-3E | 8.9 | m | 98 | 2 | 0 | 0 | 13 | 4 | 3C |
| 369 | PT1 | Montant L02-U02 | P | 2E-3E | 8.9 | m | 100 | 0 | 0 | 0 | 13 | 4 | 100A |
| 370 | PT1 | Montant L04-U04 | P | 2E-3E | 8.9 | m | 70 | 0 | 30 | 0 | 39 | 3 | 100A |
| 371 | PT1 | Montant L06-U06 | P | 2E-3E | 8.9 | m | 75 | 0 | 25 | 0 | 34 | 3 | 100A |
| 372 | PT1 | Montant L08-U08 | P | 2E-3E | 8.9 | m | 20 | 20 | 60 | 0 | 73 | 3 | 100A |
| 373 | PT1 | Montant L10-U10 | P | 2E-3E | 8.9 | m | 70 | 0 | 30 | 0 | 39 | 3 | 100A |
| 374 | PT1 | Montant L12-U12 | P | 2E-3E | 8.9 | m | 80 | 10 | 10 | 0 | 25 | 3 | 100A |
| 375 | PT1 | Diagonale L00-U01 | P | 2E-3E | 11 | m | 98 | 0 | 2 | 0 | 14 | 4 | 100A |
| 376 | PT1 | Diagonale L02-U01 | P | 2E-3E | 11 | m | 49 | 48 | 2 | 1 | 32 | 3 | 100A |
| 377 | PT1 | Diagonale L02-U03 | P | 2E-3E | 11 | m | 99 | 0 | 1 | 0 | 13 | 4 | 100A |
| 378 | PT1 | Diagonale L04-U03 | P | 2E-3E | 11 | m | 85 | 0 | 15 | 0 | 26 | 3 | 100A |
| 379 | PT1 | Diagonale L04-U05 | P | 2E-3E | 11 | m | 95 | 0 | 5 | 0 | 17 | 3 | 100A |
| 380 | PT1 | Diagonale L06-U05 | P | 2E-3E | 11 | m | 98 | 0 | 2 | 0 | 14 | 4 | 100A |
| 381 | PT1 | Diagonale L06-U07 | P | 2E-3E | 11 | m | 100 | 0 | 0 | 0 | 13 | 4 | 100A |
| 382 | PT1 | Diagonale L08-U07 | P | 2E-3E | 11 | m | 98 | 0 | 2 | 0 | 14 | 4 | 100A |
| 383 | PT1 | Diagonale L08-U09 | P | 2E-3E | 11 | m | 98 | 1 | 1 | 0 | 14 | 4 | 1C |
| 384 | PT1 | Diagonale L10-U09 | P | 2E-3E | 11 | m | 98 | 0 | 2 | 0 | 14 | 4 | 100A |
| 385 | PT1 | Diagonale L10-U11 | P | 2E-3E | 11 | m | 48 | 50 | 2 | 0 | 33 | 3 | 5D |
| 386 | PT1 | Diagonale L12-U11 | P | 2E-3E | 11 | m | 68 | 30 | 2 | 0 | 26 | 3 | 100A |
| 387 | PT1 | Assemblage inférieur L00 | P | 2E-3E | 1 | un | 97 | 3 | 0 | 0 | 14 | 4 | 1C |
| 388 | PT1 | Assemblage inférieur L02 | P | 2E-3E | 1 | un | 87 | 3 | 10 | 0 | 22 | 3 | 2C |
| 389 | PT1 | Assemblage inférieur L04 | P | 2E-3E | 1 | un | 95 | 0 | 5 | 0 | 17 | 3 | 2D |
| 390 | PT1 | Assemblage inférieur L06 | P | 2E-3E | 1 | un | 94 | 5 | 1 | 0 | 15 | 3 | 2D |
| 391 | PT1 | Assemblage inférieur L08 | P | 2E-3E | 1 | un | 45 | 0 | 55 | 0 | 61 | 3 | 100A |
| 392 | PT1 | Assemblage inférieur L10 | P | 2E-3E | 1 | un | 15 | 5 | 80 | 0 | 84 | 3 | 2D |

| TABLEAU DE COTATION - SECTION 6 (Acier) | | | | | | | | | | | | | |
|---|-----|-----------------------------|------|----------|------------|--------|----------------------|----|----|---|-----|-----|------|
| N° | Gr | Éléments | Type | Position | Qté totale | Unités | État du matériau (%) | | | | CMI | CEC | %PDR |
| | | | | | | | A | B | C | D | | | |
| 393 | PT1 | Assemblage inférieur L12 | P | 2E-3E | 1 | un | 70 | 30 | 0 | 0 | 24 | 3 | 100A |
| 394 | PT1 | Membrure inférieure L00-L02 | P | 2E-3E | 6.5 | m | 94 | 2 | 2 | 2 | 15 | 3 | 3C |
| 395 | PT1 | Membrure inférieure L02-L04 | P | 2E-3E | 6.5 | m | 65 | 30 | 5 | 0 | 28 | 3 | 2C |
| 396 | PT1 | Membrure inférieure L04-L06 | P | 2E-3E | 6.5 | m | 95 | 0 | 5 | 0 | 17 | 3 | 5C |
| 397 | PT1 | Membrure inférieure L06-L08 | P | 2E-3E | 6.5 | m | 98 | 2 | 0 | 0 | 13 | 4 | 100A |
| 398 | PT1 | Membrure inférieure L08-L10 | P | 2E-3E | 6.5 | m | 48 | 50 | 2 | 0 | 33 | 3 | 5C |
| 399 | PT1 | Membrure inférieure L10-L12 | P | 2E-3E | 6.5 | m | 48 | 50 | 2 | 0 | 33 | 3 | 5D |
| 400 | PT2 | Membrure supérieure U00-U02 | P | 2E-3E | 6.5 | m | 100 | 0 | 0 | 0 | 13 | 4 | 100A |
| 401 | PT2 | Membrure supérieure U02-U04 | P | 2E-3E | 6.5 | m | 95 | 5 | 0 | 0 | 14 | 4 | 100A |
| 402 | PT2 | Membrure supérieure U04-U06 | P | 2E-3E | 6.5 | m | 100 | 0 | 0 | 0 | 13 | 4 | 100A |
| 403 | PT2 | Membrure supérieure U06-U08 | P | 2E-3E | 6.5 | m | 100 | 0 | 0 | 0 | 13 | 4 | 100A |
| 404 | PT2 | Membrure supérieure U08-U10 | P | 2E-3E | 6.5 | m | 100 | 0 | 0 | 0 | 13 | 4 | 100A |
| 405 | PT2 | Membrure supérieure U10-U12 | P | 2E-3E | 6.5 | m | 100 | 0 | 0 | 0 | 13 | 4 | 100A |
| 406 | PT2 | Assemblage supérieur U00 | P | 2E-3E | 1 | un | 100 | 0 | 0 | 0 | 13 | 4 | 100A |
| 407 | PT2 | Assemblage supérieur U01 | P | 2E-3E | 1 | un | 100 | 0 | 0 | 0 | 13 | 4 | 100A |
| 408 | PT2 | Assemblage supérieur U02 | P | 2E-3E | 1 | un | 100 | 0 | 0 | 0 | 13 | 4 | 100A |
| 409 | PT2 | Assemblage supérieur U03 | P | 2E-3E | 1 | un | 85 | 15 | 0 | 0 | 18 | 3 | 100A |
| 410 | PT2 | Assemblage supérieur U04 | P | 2E-3E | 1 | un | 100 | 0 | 0 | 0 | 13 | 4 | 100A |
| 411 | PT2 | Assemblage supérieur U05 | P | 2E-3E | 1 | un | 100 | 0 | 0 | 0 | 13 | 4 | 100A |
| 412 | PT2 | Assemblage supérieur U06 | P | 2E-3E | 1 | un | 100 | 0 | 0 | 0 | 13 | 4 | 100A |
| 413 | PT2 | Assemblage supérieur U07 | P | 2E-3E | 1 | un | 100 | 0 | 0 | 0 | 13 | 4 | 100A |
| 414 | PT2 | Assemblage supérieur U08 | P | 2E-3E | 1 | un | 100 | 0 | 0 | 0 | 13 | 4 | 100A |
| 415 | PT2 | Assemblage supérieur U09 | P | 2E-3E | 1 | un | 95 | 5 | 0 | 0 | 14 | 4 | 100A |
| 416 | PT2 | Assemblage supérieur U10 | P | 2E-3E | 1 | un | 100 | 0 | 0 | 0 | 13 | 4 | 100A |
| 417 | PT2 | Assemblage supérieur U11 | P | 2E-3E | 1 | un | 100 | 0 | 0 | 0 | 13 | 4 | 100A |
| 418 | PT2 | Assemblage supérieur U12 | P | 2E-3E | 1 | un | 100 | 0 | 0 | 0 | 13 | 4 | 100A |
| 419 | PT2 | Montant L00-U00 | P | 2E-3E | 8.9 | m | 100 | 0 | 0 | 0 | 13 | 4 | 100A |
| 420 | PT2 | Montant L02-U02 | P | 2E-3E | 8.9 | m | 99 | 1 | 0 | 0 | 13 | 4 | 100A |
| 421 | PT2 | Montant L04-U04 | P | 2E-3E | 8.9 | m | 100 | 0 | 0 | 0 | 13 | 4 | 100A |
| 422 | PT2 | Montant L06-U06 | P | 2E-3E | 8.9 | m | 100 | 0 | 0 | 0 | 13 | 4 | 100A |
| 423 | PT2 | Montant L08-U08 | P | 2E-3E | 8.9 | m | 100 | 0 | 0 | 0 | 13 | 4 | 100A |
| 424 | PT2 | Montant L10-U10 | P | 2E-3E | 8.9 | m | 100 | 0 | 0 | 0 | 13 | 4 | 100A |
| 425 | PT2 | Montant L12-U12 | P | 2E-3E | 8.9 | m | 100 | 0 | 0 | 0 | 13 | 4 | 100A |
| 426 | PT2 | Diagonale L00-U01 | P | 2E-3E | 11 | m | 90 | 0 | 10 | 0 | 21 | 3 | 100A |
| 427 | PT2 | Diagonale L02-U01 | P | 2E-3E | 11 | m | 100 | 0 | 0 | 0 | 13 | 4 | 100A |
| 428 | PT2 | Diagonale L02-U03 | P | 2E-3E | 11 | m | 99 | 0 | 0 | 1 | 12 | 3 | 100A |
| 429 | PT2 | Diagonale L04-U03 | P | 2E-3E | 11 | m | 100 | 0 | 0 | 0 | 13 | 4 | 100A |
| 430 | PT2 | Diagonale L04-U05 | P | 2E-3E | 11 | m | 100 | 0 | 0 | 0 | 13 | 4 | 100A |
| 431 | PT2 | Diagonale L06-U05 | P | 2E-3E | 11 | m | 100 | 0 | 0 | 0 | 13 | 4 | 100A |
| 432 | PT2 | Diagonale L06-U07 | P | 2E-3E | 11 | m | 100 | 0 | 0 | 0 | 13 | 4 | 100A |
| 433 | PT2 | Diagonale L08-U07 | P | 2E-3E | 11 | m | 100 | 0 | 0 | 0 | 13 | 4 | 100A |
| 434 | PT2 | Diagonale L08-U09 | P | 2E-3E | 11 | m | 100 | 0 | 0 | 0 | 13 | 4 | 100A |
| 435 | PT2 | Diagonale L10-U09 | P | 2E-3E | 11 | m | 100 | 0 | 0 | 0 | 13 | 4 | 100A |
| 436 | PT2 | Diagonale L10-U11 | P | 2E-3E | 11 | m | 100 | 0 | 0 | 0 | 13 | 4 | 100A |
| 437 | PT2 | Diagonale L12-U11 | P | 2E-3E | 11 | m | 100 | 0 | 0 | 0 | 13 | 4 | 100A |
| 438 | PT2 | Assemblage inférieur L00 | P | 2E-3E | 1 | un | 87 | 0 | 13 | 0 | 24 | 3 | 100A |
| 439 | PT2 | Assemblage inférieur L02 | P | 2E-3E | 1 | un | 90 | 0 | 10 | 0 | 21 | 3 | 100A |
| 440 | PT2 | Assemblage inférieur L04 | P | 2E-3E | 1 | un | 60 | 0 | 40 | 0 | 48 | 3 | 100A |
| 441 | PT2 | Assemblage inférieur L06 | P | 2E-3E | 1 | un | 33 | 0 | 67 | 0 | 71 | 3 | 100A |

TABLEAU DE COTATION - SECTION 6 (Acier)

| N° | Gr | Éléments | Type | Position | Qté totale | Unités | État du matériau (%) | | | | CMI | CEC | %PDR |
|-----|-----|-----------------------------|------|----------|------------|--------|----------------------|----|----|---|-----|-----|------|
| | | | | | | | A | B | C | D | | | |
| 442 | PT2 | Assemblage inférieur L08 | P | 2E-3E | 1 | un | 44 | 56 | 0 | 0 | 34 | 3 | 100A |
| 443 | PT2 | Assemblage inférieur L10 | P | 2E-3E | 1 | un | 35 | 30 | 35 | 0 | 54 | 3 | 100A |
| 444 | PT2 | Assemblage inférieur L12 | P | 2E-3E | 1 | un | 66 | 34 | 0 | 0 | 25 | 3 | 100A |
| 445 | PT2 | Membrure inférieure L00-L02 | P | 2E-3E | 6.5 | m | 90 | 10 | 0 | 0 | 16 | 3 | 5C |
| 446 | PT2 | Membrure inférieure L02-L04 | P | 2E-3E | 6.5 | m | 100 | 0 | 0 | 0 | 13 | 4 | 100A |
| 447 | PT2 | Membrure inférieure L04-L06 | P | 2E-3E | 6.5 | m | 100 | 0 | 0 | 0 | 13 | 4 | 100A |
| 448 | PT2 | Membrure inférieure L06-L08 | P | 2E-3E | 6.5 | m | 98 | 0 | 0 | 2 | 12 | 3 | 1C |
| 449 | PT2 | Membrure inférieure L08-L10 | P | 2E-3E | 6.5 | m | 100 | 0 | 0 | 0 | 13 | 4 | 100A |
| 450 | PT2 | Membrure inférieure L10-L12 | P | 2E-3E | 6.5 | m | 50 | 50 | 0 | 0 | 31 | 3 | 100A |
| 451 | PT3 | Membrure supérieure U00-U02 | P | 2E-3E | 6.5 | m | 100 | 0 | 0 | 0 | 13 | 4 | 100A |
| 452 | PT3 | Membrure supérieure U02-U04 | P | 2E-3E | 6.5 | m | 95 | 5 | 0 | 0 | 14 | 4 | 100A |
| 453 | PT3 | Membrure supérieure U04-U06 | P | 2E-3E | 6.5 | m | 100 | 0 | 0 | 0 | 13 | 4 | 100A |
| 454 | PT3 | Membrure supérieure U06-U08 | P | 2E-3E | 6.5 | m | 100 | 0 | 0 | 0 | 13 | 4 | 100A |
| 455 | PT3 | Membrure supérieure U08-U10 | P | 2E-3E | 6.5 | m | 100 | 0 | 0 | 0 | 13 | 4 | 100A |
| 456 | PT3 | Membrure supérieure U10-U12 | P | 2E-3E | 6.5 | m | 100 | 0 | 0 | 0 | 13 | 4 | 100A |
| 457 | PT3 | Assemblage supérieur U00 | P | 2E-3E | 1 | un | 100 | 0 | 0 | 0 | 13 | 4 | 100A |
| 458 | PT3 | Assemblage supérieur U01 | P | 2E-3E | 1 | un | 100 | 0 | 0 | 0 | 13 | 4 | 100A |
| 459 | PT3 | Assemblage supérieur U02 | P | 2E-3E | 1 | un | 100 | 0 | 0 | 0 | 13 | 4 | 100A |
| 460 | PT3 | Assemblage supérieur U03 | P | 2E-3E | 1 | un | 100 | 0 | 0 | 0 | 13 | 4 | 100A |
| 461 | PT3 | Assemblage supérieur U04 | P | 2E-3E | 1 | un | 100 | 0 | 0 | 0 | 13 | 4 | 100A |
| 462 | PT3 | Assemblage supérieur U05 | P | 2E-3E | 1 | un | 100 | 0 | 0 | 0 | 13 | 4 | 100A |
| 463 | PT3 | Assemblage supérieur U06 | P | 2E-3E | 1 | un | 100 | 0 | 0 | 0 | 13 | 4 | 100A |
| 464 | PT3 | Assemblage supérieur U07 | P | 2E-3E | 1 | un | 100 | 0 | 0 | 0 | 13 | 4 | 100A |
| 465 | PT3 | Assemblage supérieur U08 | P | 2E-3E | 1 | un | 100 | 0 | 0 | 0 | 13 | 4 | 100A |
| 466 | PT3 | Assemblage supérieur U09 | P | 2E-3E | 1 | un | 100 | 0 | 0 | 0 | 13 | 4 | 100A |
| 467 | PT3 | Assemblage supérieur U10 | P | 2E-3E | 1 | un | 100 | 0 | 0 | 0 | 13 | 4 | 100A |
| 468 | PT3 | Assemblage supérieur U11 | P | 2E-3E | 1 | un | 100 | 0 | 0 | 0 | 13 | 4 | 100A |
| 469 | PT3 | Assemblage supérieur U12 | P | 2E-3E | 1 | un | 100 | 0 | 0 | 0 | 13 | 4 | 100A |
| 470 | PT3 | Montant L00-U00 | P | 2E-3E | 8.9 | m | 99 | 1 | 0 | 0 | 13 | 4 | 2B |
| 471 | PT3 | Montant L02-U02 | P | 2E-3E | 8.9 | m | 100 | 0 | 0 | 0 | 13 | 4 | 100A |
| 472 | PT3 | Montant L04-U04 | P | 2E-3E | 8.9 | m | 99 | 0 | 0 | 1 | 12 | 3 | 5B |
| 473 | PT3 | Montant L06-U06 | P | 2E-3E | 8.9 | m | 99 | 0 | 0 | 1 | 12 | 3 | 100A |
| 474 | PT3 | Montant L08-U08 | P | 2E-3E | 8.9 | m | 100 | 0 | 0 | 0 | 13 | 4 | 100A |
| 475 | PT3 | Montant L10-U10 | P | 2E-3E | 8.9 | m | 100 | 0 | 0 | 0 | 13 | 4 | 100A |
| 476 | PT3 | Montant L12-U12 | P | 2E-3E | 8.9 | m | 98 | 0 | 1 | 1 | 13 | 3 | 100A |
| 477 | PT3 | Diagonale L00-U01 | P | 2E-3E | 11 | m | 100 | 0 | 0 | 0 | 13 | 4 | 100A |
| 478 | PT3 | Diagonale L02-U01 | P | 2E-3E | 11 | m | 100 | 0 | 0 | 0 | 13 | 4 | 100A |
| 479 | PT3 | Diagonale L02-U03 | P | 2E-3E | 11 | m | 99 | 0 | 1 | 0 | 13 | 4 | 1C |
| 480 | PT3 | Diagonale L04-U03 | P | 2E-3E | 11 | m | 100 | 0 | 0 | 0 | 13 | 4 | 100A |
| 481 | PT3 | Diagonale L04-U05 | P | 2E-3E | 11 | m | 100 | 0 | 0 | 0 | 13 | 4 | 2B |
| 482 | PT3 | Diagonale L06-U05 | P | 2E-3E | 11 | m | 100 | 0 | 0 | 0 | 13 | 4 | 100A |
| 483 | PT3 | Diagonale L06-U07 | P | 2E-3E | 11 | m | 100 | 0 | 0 | 0 | 13 | 4 | 100A |
| 484 | PT3 | Diagonale L08-U07 | P | 2E-3E | 11 | m | 30 | 70 | 0 | 0 | 39 | 3 | 2C |
| 485 | PT3 | Diagonale L08-U09 | P | 2E-3E | 11 | m | 100 | 0 | 0 | 0 | 13 | 4 | 100A |
| 486 | PT3 | Diagonale L10-U09 | P | 2E-3E | 11 | m | 80 | 20 | 0 | 0 | 20 | 3 | 5C |
| 487 | PT3 | Diagonale L10-U11 | P | 2E-3E | 11 | m | 85 | 15 | 0 | 0 | 18 | 3 | 5C |
| 488 | PT3 | Diagonale L12-U11 | P | 2E-3E | 11 | m | 85 | 15 | 0 | 0 | 18 | 3 | 5C |
| 489 | PT3 | Assemblage inférieur L00 | P | 2E-3E | 1 | un | 99 | 1 | 0 | 0 | 13 | 4 | 100A |
| 490 | PT3 | Assemblage inférieur L02 | P | 2E-3E | 1 | un | 99 | 1 | 0 | 0 | 13 | 4 | 100A |

| TABLEAU DE COTATION - SECTION 6 (Acier) | | | | | | | | | | | | | |
|---|-----|-----------------------------|------|----------|------------|--------|----------------------|----|----|---|-----|-----|------|
| N° | Gr | Éléments | Type | Position | Qté totale | Unités | État du matériau (%) | | | | CMI | CEC | %PDR |
| | | | | | | | A | B | C | D | | | |
| 491 | PT3 | Assemblage inférieur L04 | P | 2E-3E | 1 | un | 92 | 3 | 5 | 0 | 18 | 3 | 25B |
| 492 | PT3 | Assemblage inférieur L06 | P | 2E-3E | 1 | un | 100 | 0 | 0 | 0 | 13 | 4 | 100A |
| 493 | PT3 | Assemblage inférieur L08 | P | 2E-3E | 1 | un | 85 | 15 | 0 | 0 | 18 | 3 | 100A |
| 494 | PT3 | Assemblage inférieur L10 | P | 2E-3E | 1 | un | 60 | 20 | 20 | 0 | 38 | 3 | 100A |
| 495 | PT3 | Assemblage inférieur L12 | P | 2E-3E | 1 | un | 60 | 10 | 30 | 0 | 43 | 3 | 1C |
| 496 | PT3 | Membrure inférieure L00-L02 | P | 2E-3E | 6.5 | m | 50 | 50 | 0 | 0 | 31 | 3 | 2D |
| 497 | PT3 | Membrure inférieure L02-L04 | P | 2E-3E | 6.5 | m | 99 | 1 | 0 | 0 | 13 | 4 | 100A |
| 498 | PT3 | Membrure inférieure L04-L06 | P | 2E-3E | 6.5 | m | 95 | 5 | 0 | 0 | 14 | 4 | 100A |
| 499 | PT3 | Membrure inférieure L06-L08 | P | 2E-3E | 6.5 | m | 100 | 0 | 0 | 0 | 13 | 4 | 2C |
| 500 | PT3 | Membrure inférieure L08-L10 | P | 2E-3E | 6.5 | m | 90 | 10 | 0 | 0 | 16 | 3 | 5C |
| 501 | PT3 | Membrure inférieure L10-L12 | P | 2E-3E | 6.5 | m | 60 | 40 | 0 | 0 | 28 | 3 | 5C |
| 502 | PT4 | Membrure supérieure U00-U02 | P | 2E-3E | 6.5 | m | 98 | 2 | 0 | 0 | 13 | 4 | 1C |
| 503 | PT4 | Membrure supérieure U02-U04 | P | 2E-3E | 6.5 | m | 100 | 0 | 0 | 0 | 13 | 4 | 100A |
| 504 | PT4 | Membrure supérieure U04-U06 | P | 2E-3E | 6.5 | m | 100 | 0 | 0 | 0 | 13 | 4 | 100A |
| 505 | PT4 | Membrure supérieure U06-U08 | P | 2E-3E | 6.5 | m | 100 | 0 | 0 | 0 | 13 | 4 | 100A |
| 506 | PT4 | Membrure supérieure U08-U10 | P | 2E-3E | 6.5 | m | 100 | 0 | 0 | 0 | 13 | 4 | 100A |
| 507 | PT4 | Membrure supérieure U10-U12 | P | 2E-3E | 6.5 | m | 100 | 0 | 0 | 0 | 13 | 4 | 100A |
| 508 | PT4 | Assemblage supérieur U00 | P | 2E-3E | 1 | un | 100 | 0 | 0 | 0 | 13 | 4 | 100A |
| 509 | PT4 | Assemblage supérieur U01 | P | 2E-3E | 1 | un | 100 | 0 | 0 | 0 | 13 | 4 | 1C |
| 510 | PT4 | Assemblage supérieur U02 | P | 2E-3E | 1 | un | 100 | 0 | 0 | 0 | 13 | 4 | 100A |
| 511 | PT4 | Assemblage supérieur U03 | P | 2E-3E | 1 | un | 100 | 0 | 0 | 0 | 13 | 4 | 5B |
| 512 | PT4 | Assemblage supérieur U04 | P | 2E-3E | 1 | un | 100 | 0 | 0 | 0 | 13 | 4 | 100A |
| 513 | PT4 | Assemblage supérieur U05 | P | 2E-3E | 1 | un | 100 | 0 | 0 | 0 | 13 | 4 | 2B |
| 514 | PT4 | Assemblage supérieur U06 | P | 2E-3E | 1 | un | 100 | 0 | 0 | 0 | 13 | 4 | 100A |
| 515 | PT4 | Assemblage supérieur U07 | P | 2E-3E | 1 | un | 100 | 0 | 0 | 0 | 13 | 4 | 100A |
| 516 | PT4 | Assemblage supérieur U08 | P | 2E-3E | 1 | un | 100 | 0 | 0 | 0 | 13 | 4 | 100A |
| 517 | PT4 | Assemblage supérieur U09 | P | 2E-3E | 1 | un | 100 | 0 | 0 | 0 | 13 | 4 | 1C |
| 518 | PT4 | Assemblage supérieur U10 | P | 2E-3E | 1 | un | 100 | 0 | 0 | 0 | 13 | 4 | 2D |
| 519 | PT4 | Assemblage supérieur U11 | P | 2E-3E | 1 | un | 100 | 0 | 0 | 0 | 13 | 4 | 100A |
| 520 | PT4 | Assemblage supérieur U12 | P | 2E-3E | 1 | un | 100 | 0 | 0 | 0 | 13 | 4 | 10B |
| 521 | PT4 | Montant L00-U00 | P | 2E-3E | 8.9 | m | 100 | 0 | 0 | 0 | 13 | 4 | 100A |
| 522 | PT4 | Montant L02-U02 | P | 2E-3E | 8.9 | m | 100 | 0 | 0 | 0 | 13 | 4 | 2B |
| 523 | PT4 | Montant L04-U04 | P | 2E-3E | 8.9 | m | 100 | 0 | 0 | 0 | 13 | 4 | 100A |
| 524 | PT4 | Montant L06-U06 | P | 2E-3E | 8.9 | m | 100 | 0 | 0 | 0 | 13 | 4 | 100A |
| 525 | PT4 | Montant L08-U08 | P | 2E-3E | 8.9 | m | 100 | 0 | 0 | 0 | 13 | 4 | 100A |
| 526 | PT4 | Montant L10-U10 | P | 2E-3E | 8.9 | m | 100 | 0 | 0 | 0 | 13 | 4 | 100A |
| 527 | PT4 | Montant L12-U12 | P | 2E-3E | 8.9 | m | 100 | 0 | 0 | 0 | 13 | 4 | 100A |
| 528 | PT4 | Diagonale L00-U01 | P | 2E-3E | 11 | m | 40 | 60 | 0 | 0 | 35 | 3 | 100A |
| 529 | PT4 | Diagonale L02-U01 | P | 2E-3E | 11 | m | 20 | 50 | 30 | 0 | 58 | 3 | 100A |
| 530 | PT4 | Diagonale L02-U03 | P | 2E-3E | 11 | m | 98 | 0 | 2 | 0 | 14 | 4 | 100A |
| 531 | PT4 | Diagonale L04-U03 | P | 2E-3E | 11 | m | 99 | 0 | 1 | 0 | 13 | 4 | 100A |
| 532 | PT4 | Diagonale L04-U05 | P | 2E-3E | 11 | m | 100 | 0 | 0 | 0 | 13 | 4 | 100A |
| 533 | PT4 | Diagonale L06-U05 | P | 2E-3E | 11 | m | 100 | 0 | 0 | 0 | 13 | 4 | 100A |
| 534 | PT4 | Diagonale L06-U07 | P | 2E-3E | 11 | m | 100 | 0 | 0 | 0 | 13 | 4 | 100A |
| 535 | PT4 | Diagonale L08-U07 | P | 2E-3E | 11 | m | 100 | 0 | 0 | 0 | 13 | 4 | 100A |
| 536 | PT4 | Diagonale L08-U09 | P | 2E-3E | 11 | m | 100 | 0 | 0 | 0 | 13 | 4 | 100A |
| 537 | PT4 | Diagonale L10-U09 | P | 2E-3E | 11 | m | 100 | 0 | 0 | 0 | 13 | 4 | 100A |
| 538 | PT4 | Diagonale L10-U11 | P | 2E-3E | 11 | m | 60 | 40 | 0 | 0 | 28 | 3 | 100A |
| 539 | PT4 | Diagonale L12-U11 | P | 2E-3E | 11 | m | 60 | 40 | 0 | 0 | 28 | 3 | 100A |

| TABLEAU DE COTATION - SECTION 6 (Acier) | | | | | | | | | | | | | |
|---|-----|--------------------------------|------|----------|------------|--------|----------------------|-----|----|---|-----|-----|------|
| N° | Gr | Éléments | Type | Position | Qté totale | Unités | État du matériau (%) | | | | CMI | CEC | %PDR |
| | | | | | | | A | B | C | D | | | |
| 540 | PT4 | Assemblage inférieur L00 | P | 2E-3E | 1 | un | 98 | 2 | 0 | 0 | 13 | 4 | 100A |
| 541 | PT4 | Assemblage inférieur L02 | P | 2E-3E | 1 | un | 100 | 0 | 0 | 0 | 13 | 4 | 100A |
| 542 | PT4 | Assemblage inférieur L04 | P | 2E-3E | 1 | un | 100 | 0 | 0 | 0 | 13 | 4 | 100A |
| 543 | PT4 | Assemblage inférieur L06 | P | 2E-3E | 1 | un | 98 | 2 | 0 | 0 | 13 | 4 | 2C |
| 544 | PT4 | Assemblage inférieur L08 | P | 2E-3E | 1 | un | 98 | 2 | 0 | 0 | 13 | 4 | 100A |
| 545 | PT4 | Assemblage inférieur L10 | P | 2E-3E | 1 | un | 55 | 20 | 25 | 0 | 42 | 3 | 1D |
| 546 | PT4 | Assemblage inférieur L12 | P | 2E-3E | 1 | un | 98 | 2 | 0 | 0 | 13 | 4 | 100A |
| 547 | PT4 | Membrure inférieure L00-L02 | P | 2E-3E | 6.5 | m | 0 | 100 | 0 | 0 | 50 | 3 | 5D |
| 548 | PT4 | Membrure inférieure L02-L04 | P | 2E-3E | 6.5 | m | 50 | 50 | 0 | 0 | 31 | 3 | 5C |
| 549 | PT4 | Membrure inférieure L04-L06 | P | 2E-3E | 6.5 | m | 98 | 1 | 1 | 0 | 14 | 4 | 1C |
| 550 | PT4 | Membrure inférieure L06-L08 | P | 2E-3E | 6.5 | m | 97 | 2 | 1 | 0 | 14 | 4 | 5C |
| 551 | PT4 | Membrure inférieure L08-L10 | P | 2E-3E | 6.5 | m | 50 | 46 | 3 | 1 | 32 | 3 | 1C |
| 552 | PT4 | Membrure inférieure L10-L12 | P | 2E-3E | 6.5 | m | 50 | 50 | 0 | 0 | 31 | 3 | 5C |
| 553 | AM | Contrev. lat. inf. HOR L00-L01 | S | 2E-3E | 26 | m | 98 | 1 | 0 | 1 | 13 | 3 | 100A |
| 554 | AM | Contrev. lat. inf. HOR L01-L02 | S | 2E-3E | 26 | m | 88 | 5 | 5 | 2 | 19 | 3 | 100A |
| 555 | AM | Contrev. lat. inf. HOR L02-L03 | S | 2E-3E | 26 | m | 99 | 1 | 0 | 0 | 13 | 4 | 1C |
| 556 | AM | Contrev. lat. inf. HOR L03-L04 | S | 2E-3E | 26 | m | 98 | 1 | 0 | 1 | 13 | 3 | 1C |
| 557 | AM | Contrev. lat. inf. HOR L04-L05 | S | 2E-3E | 26 | m | 99 | 1 | 0 | 0 | 13 | 4 | 1C |
| 558 | AM | Contrev. lat. inf. HOR L05-L06 | S | 2E-3E | 26 | m | 88 | 12 | 0 | 0 | 17 | 3 | 1C |
| 559 | AM | Contrev. lat. inf. HOR L06-L07 | S | 2E-3E | 26 | m | 98 | 0 | 0 | 2 | 12 | 3 | 1C |
| 560 | AM | Contrev. lat. inf. HOR L07-L08 | S | 2E-3E | 26 | m | 97 | 1 | 0 | 2 | 13 | 3 | 1C |
| 561 | AM | Contrev. lat. inf. HOR L08-L09 | S | 2E-3E | 26 | m | 93 | 2 | 0 | 5 | 13 | 3 | 1C |
| 562 | AM | Contrev. lat. inf. HOR L09-L10 | S | 2E-3E | 26 | m | 95 | 0 | 0 | 5 | 12 | 3 | 1C |
| 563 | AM | Contrev. lat. inf. HOR L10-L11 | S | 2E-3E | 26 | m | 97 | 0 | 0 | 3 | 12 | 3 | 100A |
| 564 | AM | Contrev. lat. inf. HOR L11-L12 | S | 2E-3E | 26 | m | 100 | 0 | 0 | 0 | 13 | 4 | 1C |
| 565 | AM | Contrev. lat. sup. HOR U00-U01 | S | 2E-3E | 26 | m | 100 | 0 | 0 | 0 | 13 | 4 | 5C |
| 566 | AM | Contrev. lat. sup. HOR U01-U02 | S | 2E-3E | 26 | m | 100 | 0 | 0 | 0 | 13 | 4 | 0 |
| 567 | AM | Contrev. lat. sup. HOR U02-U03 | S | 2E-3E | 26 | m | 100 | 0 | 0 | 0 | 13 | 4 | 1D |
| 568 | AM | Contrev. lat. sup. HOR U03-U04 | S | 2E-3E | 26 | m | 100 | 0 | 0 | 0 | 13 | 4 | 5C |
| 569 | AM | Contrev. lat. sup. HOR U04-U05 | S | 2E-3E | 26 | m | 100 | 0 | 0 | 0 | 13 | 4 | 5C |
| 570 | AM | Contrev. lat. sup. HOR U05-U06 | S | 2E-3E | 26 | m | 100 | 0 | 0 | 0 | 13 | 4 | 5C |
| 571 | AM | Contrev. lat. sup. HOR U06-U07 | S | 2E-3E | 26 | m | 100 | 0 | 0 | 0 | 13 | 4 | 2D |
| 572 | AM | Contrev. lat. sup. HOR U07-U08 | S | 2E-3E | 26 | m | 100 | 0 | 0 | 0 | 13 | 4 | 2D |
| 573 | AM | Contrev. lat. sup. HOR U08-U09 | S | 2E-3E | 26 | m | 98 | 2 | 0 | 0 | 13 | 4 | 5C |
| 574 | AM | Contrev. lat. sup. HOR U09-U10 | S | 2E-3E | 26 | m | 98 | 2 | 0 | 0 | 13 | 4 | 1D |
| 575 | AM | Contrev. lat. sup. HOR U10-U11 | S | 2E-3E | 26 | m | 100 | 0 | 0 | 0 | 13 | 4 | 0 |
| 576 | AM | Contrev. lat. sup. HOR U11-U12 | S | 2E-3E | 26 | m | 100 | 0 | 0 | 0 | 13 | 4 | 0 |
| 577 | AM | Contrev. transv. Inf. VERT L00 | S | 2E-3E | 26 | m | 98 | 1 | 1 | 0 | 14 | 4 | 1C |
| 578 | AM | Contrev. transv. Inf. VERT L02 | S | 2E-3E | 26 | m | 98 | 0 | 1 | 1 | 13 | 3 | 100A |
| 579 | AM | Contrev. transv. Inf. VERT L04 | S | 2E-3E | 26 | m | 98 | 0 | 0 | 2 | 12 | 3 | 100A |
| 580 | AM | Contrev. transv. Inf. VERT L06 | S | 2E-3E | 26 | m | 99 | 0 | 1 | 0 | 13 | 4 | 100A |
| 581 | AM | Contrev. transv. Inf. VERT L08 | S | 2E-3E | 26 | m | 98 | 1 | 0 | 1 | 13 | 3 | 100A |
| 582 | AM | Contrev. transv. Inf. VERT L10 | S | 2E-3E | 26 | m | 95 | 0 | 0 | 5 | 12 | 3 | 100A |
| 583 | AM | Contrev. transv. Inf. VERT L12 | S | 2E-3E | 26 | m | 100 | 0 | 0 | 0 | 13 | 4 | 100A |
| 584 | AV | Contrev. lat. inf. HOR L00-L01 | S | 2E-3E | 26 | m | 99 | 1 | 0 | 0 | 13 | 4 | 100A |
| 585 | AV | Contrev. lat. inf. HOR L01-L02 | S | 2E-3E | 26 | m | 99 | 0 | 1 | 0 | 13 | 4 | 100A |
| 586 | AV | Contrev. lat. inf. HOR L02-L03 | S | 2E-3E | 26 | m | 98 | 1 | 1 | 0 | 14 | 4 | 100A |
| 587 | AV | Contrev. lat. inf. HOR L03-L04 | S | 2E-3E | 26 | m | 99 | 1 | 0 | 0 | 13 | 4 | 100A |
| 588 | AV | Contrev. lat. inf. HOR L04-L05 | S | 2E-3E | 26 | m | 99 | 1 | 0 | 0 | 13 | 4 | 100A |

TABLEAU DE COTATION - SECTION 6 (Acier)

| N° | Gr | Éléments | Type | Position | Qté totale | Unités | État du matériau (%) | | | | CMI | CEC | %PDR |
|-----|-----|--------------------------------|------|----------|------------|--------|----------------------|---|---|---|-----|-----|------|
| | | | | | | | A | B | C | D | | | |
| 589 | AV | Contrev. lat. inf. HOR L05-L06 | S | 2E-3E | 26 | m | 99 | 1 | 0 | 0 | 13 | 4 | 100A |
| 590 | AV | Contrev. lat. inf. HOR L06-L07 | S | 2E-3E | 26 | m | 99 | 1 | 0 | 0 | 13 | 4 | 100A |
| 591 | AV | Contrev. lat. inf. HOR L07-L08 | S | 2E-3E | 26 | m | 99 | 1 | 0 | 0 | 13 | 4 | 100A |
| 592 | AV | Contrev. lat. inf. HOR L08-L09 | S | 2E-3E | 26 | m | 97 | 1 | 1 | 1 | 14 | 3 | 100A |
| 593 | AV | Contrev. lat. inf. HOR L09-L10 | S | 2E-3E | 26 | m | 99 | 1 | 0 | 0 | 13 | 4 | 100A |
| 594 | AV | Contrev. lat. inf. HOR L10-L11 | S | 2E-3E | 26 | m | 99 | 1 | 0 | 0 | 13 | 4 | 100A |
| 595 | AV | Contrev. lat. inf. HOR L11-L12 | S | 2E-3E | 26 | m | 99 | 1 | 0 | 0 | 13 | 4 | 100A |
| 596 | AV | Contrev. lat. sup. HOR U00-U01 | S | 2E-3E | 26 | m | 100 | 0 | 0 | 0 | 13 | 4 | 5C |
| 597 | AV | Contrev. lat. sup. HOR U01-U02 | S | 2E-3E | 26 | m | 98 | 1 | 1 | 0 | 14 | 4 | 0 |
| 598 | AV | Contrev. lat. sup. HOR U02-U03 | S | 2E-3E | 26 | m | 99 | 1 | 0 | 0 | 13 | 4 | 0 |
| 599 | AV | Contrev. lat. sup. HOR U03-U04 | S | 2E-3E | 26 | m | 99 | 1 | 0 | 0 | 13 | 4 | 0 |
| 600 | AV | Contrev. lat. sup. HOR U04-U05 | S | 2E-3E | 26 | m | 98 | 1 | 1 | 0 | 14 | 4 | 0 |
| 601 | AV | Contrev. lat. sup. HOR U05-U06 | S | 2E-3E | 26 | m | 99 | 1 | 0 | 0 | 13 | 4 | 0 |
| 602 | AV | Contrev. lat. sup. HOR U06-U07 | S | 2E-3E | 26 | m | 99 | 1 | 0 | 0 | 13 | 4 | 0 |
| 603 | AV | Contrev. lat. sup. HOR U07-U08 | S | 2E-3E | 26 | m | 99 | 1 | 0 | 0 | 13 | 4 | 0 |
| 604 | AV | Contrev. lat. sup. HOR U08-U09 | S | 2E-3E | 26 | m | 99 | 1 | 0 | 0 | 13 | 4 | 0 |
| 605 | AV | Contrev. lat. sup. HOR U09-U10 | S | 2E-3E | 26 | m | 99 | 1 | 0 | 0 | 13 | 4 | 0 |
| 606 | AV | Contrev. lat. sup. HOR U10-U11 | S | 2E-3E | 26 | m | 99 | 1 | 0 | 0 | 13 | 4 | 0 |
| 607 | AV | Contrev. lat. sup. HOR U11-U12 | S | 2E-3E | 26 | m | 99 | 1 | 0 | 0 | 13 | 4 | 0 |
| 608 | AV | Contrev. transv. Inf. VERT L00 | S | 2E-3E | 26 | m | 100 | 0 | 0 | 0 | 13 | 4 | 100A |
| 609 | AV | Contrev. transv. Inf. VERT L02 | S | 2E-3E | 26 | m | 99 | 1 | 0 | 0 | 13 | 4 | 100A |
| 610 | AV | Contrev. transv. Inf. VERT L04 | S | 2E-3E | 26 | m | 98 | 1 | 1 | 0 | 14 | 4 | 100A |
| 611 | AV | Contrev. transv. Inf. VERT L06 | S | 2E-3E | 26 | m | 99 | 1 | 0 | 0 | 13 | 4 | 100A |
| 612 | AV | Contrev. transv. Inf. VERT L08 | S | 2E-3E | 26 | m | 99 | 1 | 0 | 0 | 13 | 4 | 100A |
| 613 | AV | Contrev. transv. Inf. VERT L10 | S | 2E-3E | 26 | m | 99 | 1 | 0 | 0 | 13 | 4 | 100A |
| 614 | AV | Contrev. transv. Inf. VERT L12 | S | 2E-3E | 26 | m | 99 | 1 | 0 | 0 | 13 | 4 | 100A |
| 615 | CTR | Contrev. transv. Inf. VERT L00 | S | 2E-3E | 26 | m | 99 | 1 | 0 | 0 | 13 | 4 | 100A |
| 616 | CTR | Contrev. transv. Inf. VERT L02 | S | 2E-3E | 26 | m | 99 | 0 | 0 | 1 | 12 | 3 | 100A |
| 617 | CTR | Contrev. transv. Inf. VERT L04 | S | 2E-3E | 26 | m | 98 | 0 | 2 | 0 | 14 | 4 | 1B |
| 618 | CTR | Contrev. transv. Inf. VERT L06 | S | 2E-3E | 26 | m | 98 | 0 | 2 | 0 | 14 | 4 | 10B |
| 619 | CTR | Contrev. transv. Inf. VERT L08 | S | 2E-3E | 26 | m | 98 | 0 | 2 | 0 | 14 | 4 | 10B |
| 620 | CTR | Contrev. transv. Inf. VERT L10 | S | 2E-3E | 26 | m | 98 | 0 | 2 | 0 | 14 | 4 | 10B |
| 621 | CTR | Contrev. transv. Inf. VERT L12 | S | 2E-3E | 26 | m | 98 | 0 | 2 | 0 | 14 | 4 | 10B |
| 622 | AM | Diaphragme entretoise U00 | P | 2E-3E | 7 | m | 99 | 1 | 0 | 0 | 13 | 4 | 5C |
| 623 | AM | Diaphragme entretoise U01 | P | 2E-3E | 7 | m | 100 | 0 | 0 | 0 | 13 | 4 | 100A |
| 624 | AM | Diaphragme entretoise U02 | P | 2E-3E | 7 | m | 100 | 0 | 0 | 0 | 13 | 4 | 100A |
| 625 | AM | Diaphragme entretoise U03 | P | 2E-3E | 7 | m | 100 | 0 | 0 | 0 | 13 | 4 | 1C |
| 626 | AM | Diaphragme entretoise U04 | P | 2E-3E | 7 | m | 100 | 0 | 0 | 0 | 13 | 4 | 100A |
| 627 | AM | Diaphragme entretoise U05 | P | 2E-3E | 7 | m | 100 | 0 | 0 | 0 | 13 | 4 | 100A |
| 628 | AM | Diaphragme entretoise U06 | P | 2E-3E | 7 | m | 100 | 0 | 0 | 0 | 13 | 4 | 100A |
| 629 | AM | Diaphragme entretoise U07 | P | 2E-3E | 7 | m | 100 | 0 | 0 | 0 | 13 | 4 | 1C |
| 630 | AM | Diaphragme entretoise U08 | P | 2E-3E | 7 | m | 100 | 0 | 0 | 0 | 13 | 4 | 2C |
| 631 | AM | Diaphragme entretoise U09 | P | 2E-3E | 7 | m | 100 | 0 | 0 | 0 | 13 | 4 | 5C |
| 632 | AM | Diaphragme entretoise U10 | P | 2E-3E | 7 | m | 100 | 0 | 0 | 0 | 13 | 4 | 2C |
| 633 | AM | Diaphragme entretoise U11 | P | 2E-3E | 7 | m | 100 | 0 | 0 | 0 | 13 | 4 | 2C |
| 634 | AM | Diaphragme entretoise U12 | P | 2E-3E | 7 | m | 100 | 0 | 0 | 0 | 13 | 4 | 2C |
| 635 | CTR | Diaphragme entretoise U00 | P | 2E-3E | 7 | m | 99 | 1 | 0 | 0 | 13 | 4 | 5B |
| 636 | CTR | Diaphragme entretoise U01 | P | 2E-3E | 7 | m | 100 | 0 | 0 | 0 | 13 | 4 | 100A |
| 637 | CTR | Diaphragme entretoise U02 | P | 2E-3E | 7 | m | 100 | 0 | 0 | 0 | 13 | 4 | 5C |

TABLEAU DE COTATION - SECTION 6 (Acier)

| N° | Gr | Éléments | Type | Position | Qté totale | Unités | État du matériau (%) | | | | CMI | CEC | %PDR |
|-----|-----|-------------------------------------|------|----------|------------|--------|----------------------|---|---|---|-----|-----|------|
| | | | | | | | A | B | C | D | | | |
| 638 | CTR | Diaphragme entretoise U03 | P | 2E-3E | 7 | m | 100 | 0 | 0 | 0 | 13 | 4 | 5C |
| 639 | CTR | Diaphragme entretoise U04 | P | 2E-3E | 7 | m | 100 | 0 | 0 | 0 | 13 | 4 | 100A |
| 640 | CTR | Diaphragme entretoise U05 | P | 2E-3E | 7 | m | 100 | 0 | 0 | 0 | 13 | 4 | 100A |
| 641 | CTR | Diaphragme entretoise U06 | P | 2E-3E | 7 | m | 100 | 0 | 0 | 0 | 13 | 4 | 100A |
| 642 | CTR | Diaphragme entretoise U07 | P | 2E-3E | 7 | m | 100 | 0 | 0 | 0 | 13 | 4 | 5B |
| 643 | CTR | Diaphragme entretoise U08 | P | 2E-3E | 7 | m | 100 | 0 | 0 | 0 | 13 | 4 | 100A |
| 644 | CTR | Diaphragme entretoise U09 | P | 2E-3E | 7 | m | 100 | 0 | 0 | 0 | 13 | 4 | 100A |
| 645 | CTR | Diaphragme entretoise U10 | P | 2E-3E | 7 | m | 100 | 0 | 0 | 0 | 13 | 4 | 100A |
| 646 | CTR | Diaphragme entretoise U11 | P | 2E-3E | 7 | m | 100 | 0 | 0 | 0 | 13 | 4 | 100A |
| 647 | CTR | Diaphragme entretoise U12 | P | 2E-3E | 7 | m | 100 | 0 | 0 | 0 | 13 | 4 | 100A |
| 648 | AV | Diaphragme entretoise U00 | P | 2E-3E | 7 | m | 100 | 0 | 0 | 0 | 13 | 4 | 2C |
| 649 | AV | Diaphragme entretoise U01 | P | 2E-3E | 7 | m | 100 | 0 | 0 | 0 | 13 | 4 | 2C |
| 650 | AV | Diaphragme entretoise U02 | P | 2E-3E | 7 | m | 100 | 0 | 0 | 0 | 13 | 4 | 100A |
| 651 | AV | Diaphragme entretoise U03 | P | 2E-3E | 7 | m | 100 | 0 | 0 | 0 | 13 | 4 | 100A |
| 652 | AV | Diaphragme entretoise U04 | P | 2E-3E | 7 | m | 100 | 0 | 0 | 0 | 13 | 4 | 100A |
| 653 | AV | Diaphragme entretoise U05 | P | 2E-3E | 7 | m | 100 | 0 | 0 | 0 | 13 | 4 | 100A |
| 654 | AV | Diaphragme entretoise U06 | P | 2E-3E | 7 | m | 100 | 0 | 0 | 0 | 13 | 4 | 1C |
| 655 | AV | Diaphragme entretoise U07 | P | 2E-3E | 7 | m | 100 | 0 | 0 | 0 | 13 | 4 | 1C |
| 656 | AV | Diaphragme entretoise U08 | P | 2E-3E | 7 | m | 100 | 0 | 0 | 0 | 13 | 4 | 1C |
| 657 | AV | Diaphragme entretoise U09 | P | 2E-3E | 7 | m | 100 | 0 | 0 | 0 | 13 | 4 | 1C |
| 658 | AV | Diaphragme entretoise U10 | P | 2E-3E | 7 | m | 100 | 0 | 0 | 0 | 13 | 4 | 1C |
| 659 | AV | Diaphragme entretoise U11 | P | 2E-3E | 7 | m | 100 | 0 | 0 | 0 | 13 | 4 | 1C |
| 660 | AV | Diaphragme entretoise U12 | P | 2E-3E | 7 | m | 100 | 0 | 0 | 0 | 13 | 4 | 2C |
| 661 | AM | Dessous dalle orthotrope U00-U02 | P | 2E-3E | 75 | m2 | 100 | 0 | 0 | 0 | 13 | 4 | 100A |
| 662 | AM | Dessous dalle orthotrope U02-U04 | P | 2E-3E | 75 | m2 | 100 | 0 | 0 | 0 | 13 | 4 | 40D |
| 663 | AM | Dessous dalle orthotrope U04-U06 | P | 2E-3E | 75 | m2 | 100 | 0 | 0 | 0 | 13 | 4 | 1C |
| 664 | AM | Dessous dalle orthotrope U06-U08 | P | 2E-3E | 75 | m2 | 100 | 0 | 0 | 0 | 13 | 4 | 100A |
| 665 | AM | Dessous dalle orthotrope U08-U10 | P | 2E-3E | 75 | m2 | 100 | 0 | 0 | 0 | 13 | 4 | 100A |
| 666 | AM | Dessous dalle orthotrope U10-U12 | P | 2E-3E | 75 | m2 | 100 | 0 | 0 | 0 | 13 | 4 | 100A |
| 667 | CTR | Dessous dalle orthotrope U00-U02 | P | 2E-3E | 75 | m2 | 100 | 0 | 0 | 0 | 13 | 4 | 5B |
| 668 | CTR | Dessous dalle orthotrope U02-U04 | P | 2E-3E | 75 | m2 | 100 | 0 | 0 | 0 | 13 | 4 | 10B |
| 669 | CTR | Dessous dalle orthotrope U04-U06 | P | 2E-3E | 75 | m2 | 99 | 1 | 0 | 0 | 13 | 4 | 10B |
| 670 | CTR | Dessous dalle orthotrope U06-U08 | P | 2E-3E | 75 | m2 | 100 | 0 | 0 | 0 | 13 | 4 | 5D |
| 671 | CTR | Dessous dalle orthotrope U08-U10 | P | 2E-3E | 75 | m2 | 100 | 0 | 0 | 0 | 13 | 4 | 5D |
| 672 | CTR | Dessous dalle orthotrope U10-U12 | P | 2E-3E | 75 | m2 | 100 | 0 | 0 | 0 | 13 | 4 | 5C |
| 673 | AV | Dessous dalle orthotrope U00-U02 | P | 2E-3E | 75 | m2 | 100 | 0 | 0 | 0 | 13 | 4 | 100A |
| 674 | AV | Dessous dalle orthotrope U02-U04 | P | 2E-3E | 75 | m2 | 100 | 0 | 0 | 0 | 13 | 4 | 100A |
| 675 | AV | Dessous dalle orthotrope U04-U06 | P | 2E-3E | 75 | m2 | 100 | 0 | 0 | 0 | 13 | 4 | 100A |
| 676 | AV | Dessous dalle orthotrope U06-U08 | P | 2E-3E | 75 | m2 | 100 | 0 | 0 | 0 | 13 | 4 | 2D |
| 677 | AV | Dessous dalle orthotrope U08-U10 | P | 2E-3E | 75 | m2 | 100 | 0 | 0 | 0 | 13 | 4 | 1C |
| 678 | AV | Dessous dalle orthotrope U10-U12 | P | 2E-3E | 75 | m2 | 100 | 0 | 0 | 0 | 13 | 4 | 1B |
| 679 | AM | Auge de la dalle orthotrope U00-U02 | P | 2E-3E | 75 | m2 | 100 | 0 | 0 | 0 | 13 | 4 | 100A |
| 680 | AM | Auge de la dalle orthotrope U02-U04 | P | 2E-3E | 75 | m2 | 100 | 0 | 0 | 0 | 13 | 4 | 100A |
| 681 | AM | Auge de la dalle orthotrope U04-U06 | P | 2E-3E | 75 | m2 | 100 | 0 | 0 | 0 | 13 | 4 | 100A |
| 682 | AM | Auge de la dalle orthotrope U06-U08 | P | 2E-3E | 75 | m2 | 100 | 0 | 0 | 0 | 13 | 4 | 2C |
| 683 | AM | Auge de la dalle orthotrope U08-U10 | P | 2E-3E | 75 | m2 | 100 | 0 | 0 | 0 | 13 | 4 | 1C |
| 684 | AM | Auge de la dalle orthotrope U10-U12 | P | 2E-3E | 75 | m2 | 100 | 0 | 0 | 0 | 13 | 4 | 100A |
| 685 | CTR | Auge de la dalle orthotrope U00-U02 | P | 2E-3E | 75 | m2 | 100 | 0 | 0 | 0 | 13 | 4 | 10B |
| 686 | CTR | Auge de la dalle orthotrope U02-U04 | P | 2E-3E | 75 | m2 | 100 | 0 | 0 | 0 | 13 | 4 | 10B |

TABLEAU DE COTATION - SECTION 6 (Acier)

| N° | Gr | Éléments | Type | Position | Qté totale | Unités | État du matériau (%) | | | | CMI | CEC | %PDR |
|-----|-----|-------------------------------------|------|----------|------------|--------|----------------------|-----|---|---|-----|-----|------|
| | | | | | | | A | B | C | D | | | |
| 687 | CTR | Auge de la dalle orthotrope U04-U06 | P | 2E-3E | 75 | m2 | 100 | 0 | 0 | 0 | 13 | 4 | 30B |
| 688 | CTR | Auge de la dalle orthotrope U06-U08 | P | 2E-3E | 75 | m2 | 100 | 0 | 0 | 0 | 13 | 4 | 20B |
| 689 | CTR | Auge de la dalle orthotrope U08-U10 | P | 2E-3E | 75 | m2 | 100 | 0 | 0 | 0 | 13 | 4 | 5B |
| 690 | CTR | Auge de la dalle orthotrope U10-U12 | P | 2E-3E | 75 | m2 | 100 | 0 | 0 | 0 | 13 | 4 | 5C |
| 691 | AV | Auge de la dalle orthotrope U00-U02 | P | 2E-3E | 75 | m2 | 100 | 0 | 0 | 0 | 13 | 4 | 2B |
| 692 | AV | Auge de la dalle orthotrope U02-U04 | P | 2E-3E | 75 | m2 | 100 | 0 | 0 | 0 | 13 | 4 | 100A |
| 693 | AV | Auge de la dalle orthotrope U04-U06 | P | 2E-3E | 75 | m2 | 100 | 0 | 0 | 0 | 13 | 4 | 5C |
| 694 | AV | Auge de la dalle orthotrope U06-U08 | P | 2E-3E | 75 | m2 | 100 | 0 | 0 | 0 | 13 | 4 | 5C |
| 695 | AV | Auge de la dalle orthotrope U08-U10 | P | 2E-3E | 75 | m2 | 100 | 0 | 0 | 0 | 13 | 4 | 1D |
| 696 | AV | Auge de la dalle orthotrope U10-U12 | P | 2E-3E | 75 | m2 | 100 | 0 | 0 | 0 | 13 | 4 | 100A |
| 697 | PT1 | Membrure supérieure U01-U02 | P | 1E-2E | 6.5 | m | 99 | 1 | 0 | 0 | 13 | 4 | 1C |
| 698 | PT1 | Membrure supérieure U02-U03 | P | 1E-2E | 6.5 | m | 99 | 1 | 0 | 0 | 13 | 4 | 1C |
| 699 | PT1 | Membrure supérieure U03-U04 | P | 1E-2E | 6.5 | m | 99 | 1 | 0 | 0 | 13 | 4 | 1C |
| 700 | PT1 | Membrure supérieure U04-U05 | P | 1E-2E | 6.5 | m | 99 | 1 | 0 | 0 | 13 | 4 | 1D |
| 701 | PT1 | Membrure supérieure U05-U06 | P | 1E-2E | 6.4 | m | 99 | 1 | 0 | 0 | 13 | 4 | 1D |
| 702 | PT1 | Membrure supérieure U06-U07 | P | 1E-2E | 6.4 | m | 99 | 1 | 0 | 0 | 13 | 4 | 1C |
| 703 | PT1 | Membrure supérieure U07-U08 | P | 1E-2E | 6.5 | m | 99 | 1 | 0 | 0 | 13 | 4 | 1D |
| 704 | PT1 | Membrure supérieure U08-U09 | P | 1E-2E | 6.5 | m | 99 | 1 | 0 | 0 | 13 | 4 | 1D |
| 705 | PT1 | Membrure supérieure U09-U10 | P | 1E-2E | 6.5 | m | 99 | 1 | 0 | 0 | 13 | 4 | 1D |
| 706 | PT1 | Membrure supérieure U10-U11 | P | 1E-2E | 6.6 | m | 99 | 1 | 0 | 0 | 13 | 4 | 1D |
| 707 | PT1 | Membrure supérieure U11-U12 | P | 1E-2E | 6.6 | m | 99 | 1 | 0 | 0 | 13 | 4 | 2C |
| 708 | PT1 | Assemblage supérieur U01 | P | 1E-2E | 1 | un | 98 | 2 | 0 | 0 | 13 | 4 | 5D |
| 709 | PT1 | Assemblage supérieur U02 | P | 1E-2E | 1 | un | 99 | 1 | 0 | 0 | 13 | 4 | 1C |
| 710 | PT1 | Assemblage supérieur U03 | P | 1E-2E | 1 | un | 99 | 1 | 0 | 0 | 13 | 4 | 1C |
| 711 | PT1 | Assemblage supérieur U04 | P | 1E-2E | 1 | un | 99 | 1 | 0 | 0 | 13 | 4 | 1C |
| 712 | PT1 | Assemblage supérieur U05 | P | 1E-2E | 1 | un | 99 | 1 | 0 | 0 | 13 | 4 | 1D |
| 713 | PT1 | Assemblage supérieur U06 | P | 1E-2E | 1 | un | 99 | 1 | 0 | 0 | 13 | 4 | 1D |
| 714 | PT1 | Assemblage supérieur U07 | P | 1E-2E | 1 | un | 99 | 1 | 0 | 0 | 13 | 4 | 2C |
| 715 | PT1 | Assemblage supérieur U08 | P | 1E-2E | 1 | un | 99 | 1 | 0 | 0 | 13 | 4 | 1D |
| 716 | PT1 | Assemblage supérieur U09 | P | 1E-2E | 1 | un | 99 | 1 | 0 | 0 | 13 | 4 | 1C |
| 717 | PT1 | Assemblage supérieur U10 | P | 1E-2E | 1 | un | 99 | 1 | 0 | 0 | 13 | 4 | 1D |
| 718 | PT1 | Assemblage supérieur U11 | P | 1E-2E | 1 | un | 99 | 1 | 0 | 0 | 13 | 4 | 100A |
| 719 | PT1 | Assemblage supérieur U12 | P | 1E-2E | 1 | un | 99 | 1 | 0 | 0 | 13 | 4 | 2D |
| 720 | PT1 | Diagonale L02-U01 | P | 1E-2E | 9.4 | m | 40 | 60 | 0 | 0 | 35 | 3 | 5C |
| 721 | PT1 | Diagonale L02-U03 | P | 1E-2E | 11 | m | 60 | 40 | 0 | 0 | 28 | 3 | 5C |
| 722 | PT1 | Diagonale L04-U03 | P | 1E-2E | 11 | m | 99 | 1 | 0 | 0 | 13 | 4 | 1D |
| 723 | PT1 | Diagonale L04-U05 | P | 1E-2E | 12 | m | 60 | 40 | 0 | 0 | 28 | 3 | 2D |
| 724 | PT1 | Diagonale L06-U05 | P | 1E-2E | 12 | m | 50 | 50 | 0 | 0 | 31 | 3 | 3D |
| 725 | PT1 | Diagonale L06-U07 | P | 1E-2E | 12 | m | 59 | 40 | 0 | 1 | 27 | 3 | 3D |
| 726 | PT1 | Diagonale L08-U07 | P | 1E-2E | 12 | m | 50 | 50 | 0 | 0 | 31 | 3 | 5C |
| 727 | PT1 | Diagonale L08-M09 | P | 1E-2E | 8.7 | m | 0 | 100 | 0 | 0 | 50 | 3 | 5D |
| 728 | PT1 | Diagonale L10-M09 | P | 1E-2E | 9.4 | m | 10 | 90 | 0 | 0 | 46 | 3 | 5D |
| 729 | PT1 | Diagonale M09-U10 | P | 1E-2E | 8.7 | m | 95 | 5 | 0 | 0 | 14 | 4 | 1D |
| 730 | PT1 | Diagonale M11-U10 | P | 1E-2E | 11 | m | 70 | 30 | 0 | 0 | 24 | 3 | 2D |
| 731 | PT1 | Diagonale L10-M11 | P | 1E-2E | 7.4 | m | 0 | 100 | 0 | 0 | 50 | 3 | 2D |
| 732 | PT1 | Diagonale L12-M11 | P | 1E-2E | 11 | m | 98 | 2 | 0 | 0 | 13 | 4 | 5D |
| 733 | PT1 | Diagonale M11-M12 | P | 1E-2E | 7.4 | m | 95 | 5 | 0 | 0 | 14 | 4 | 3D |
| 734 | PT1 | Montant L01-U01 | P | 1E-2E | 6.7 | m | 99 | 1 | 0 | 0 | 13 | 4 | 2C |
| 735 | PT1 | Montant L02-U02 | P | 1E-2E | 8.1 | m | 90 | 10 | 0 | 0 | 16 | 3 | 1C |

TABLEAU DE COTATION - SECTION 6 (Acier)

| N° | Gr | Éléments | Type | Position | Qté totale | Unités | État du matériau (%) | | | | CMI | CEC | %PDR |
|-----|-----|--------------------------------|------|----------|------------|--------|----------------------|----|----|---|-----|-----|------|
| | | | | | | | A | B | C | D | | | |
| 736 | PT1 | Montant L03-U03 | P | 1E-2E | 8.7 | m | 95 | 5 | 0 | 0 | 14 | 4 | 5C |
| 737 | PT1 | Montant L04-U04 | P | 1E-2E | 9.4 | m | 99 | 1 | 0 | 0 | 13 | 4 | 2C |
| 738 | PT1 | Montant L05-U05 | P | 1E-2E | 10 | m | 90 | 10 | 0 | 0 | 16 | 3 | 5C |
| 739 | PT1 | Montant L06-U06 | P | 1E-2E | 10 | m | 98 | 2 | 0 | 0 | 13 | 4 | 2C |
| 740 | PT1 | Montant L07-U07 | P | 1E-2E | 10 | m | 99 | 1 | 0 | 0 | 13 | 4 | 2C |
| 741 | PT1 | Montant L08-U08 | P | 1E-2E | 11 | m | 98 | 2 | 0 | 0 | 13 | 4 | 1D |
| 742 | PT1 | Montant L09-M09 | P | 1E-2E | 6.7 | m | 99 | 1 | 0 | 0 | 13 | 4 | 2D |
| 743 | PT1 | Montant M09-U09 | P | 1E-2E | 5.3 | m | 99 | 1 | 0 | 0 | 13 | 4 | 1C |
| 744 | PT1 | Montant L10-U10 | P | 1E-2E | 14 | m | 70 | 30 | 0 | 0 | 24 | 3 | 2D |
| 745 | PT1 | Montant L11-M11 | P | 1E-2E | 6.7 | m | 97 | 2 | 0 | 1 | 13 | 3 | 5D |
| 746 | PT1 | Montant M11-U11 | P | 1E-2E | 10 | m | 99 | 1 | 0 | 0 | 13 | 4 | 1C |
| 747 | PT1 | Montant L12-M12 | P | 1E-2E | 12 | m | 98 | 2 | 0 | 0 | 13 | 4 | 1D |
| 748 | PT1 | Montant M12-U12 | P | 1E-2E | 7.4 | m | 99 | 1 | 0 | 0 | 13 | 4 | 1C |
| 749 | PT1 | Assemblage inférieur L00 | P | 1E-2E | 1 | un | 99 | 1 | 0 | 0 | 13 | 4 | 5C |
| 750 | PT1 | Assemblage inférieur L01 | P | 1E-2E | 1 | un | 90 | 10 | 0 | 0 | 16 | 3 | 5C |
| 751 | PT1 | Assemblage inférieur L02 | P | 1E-2E | 1 | un | 100 | 0 | 0 | 0 | 13 | 4 | 5C |
| 752 | PT1 | Assemblage inférieur L03 | P | 1E-2E | 1 | un | 99 | 1 | 0 | 0 | 13 | 4 | 2D |
| 753 | PT1 | Assemblage inférieur L04 | P | 1E-2E | 1 | un | 50 | 50 | 0 | 0 | 31 | 3 | 5C |
| 754 | PT1 | Assemblage inférieur L05 | P | 1E-2E | 1 | un | 99 | 1 | 0 | 0 | 13 | 4 | 5D |
| 755 | PT1 | Assemblage inférieur L06 | P | 1E-2E | 1 | un | 50 | 50 | 0 | 0 | 31 | 3 | 2D |
| 756 | PT1 | Assemblage inférieur L07 | P | 1E-2E | 1 | un | 70 | 30 | 0 | 0 | 24 | 3 | 1C |
| 757 | PT1 | Assemblage inférieur L08 | P | 1E-2E | 1 | un | 65 | 35 | 0 | 0 | 26 | 3 | 5C |
| 758 | PT1 | Assemblage inférieur L09 | P | 1E-2E | 1 | un | 99 | 1 | 0 | 0 | 13 | 4 | 5D |
| 759 | PT1 | Assemblage inférieur L10 | P | 1E-2E | 1 | un | 98 | 2 | 0 | 0 | 13 | 4 | 2D |
| 760 | PT1 | Assemblage inférieur L11 | P | 1E-2E | 1 | un | 30 | 10 | 60 | 0 | 69 | 3 | 2D |
| 761 | PT1 | Assemblage inférieur L12 | P | 1E-2E | 1 | un | 99 | 1 | 0 | 0 | 13 | 4 | 5C |
| 762 | PT1 | Assemblage milieu M09 | P | 1E-2E | 1 | un | 99 | 1 | 0 | 0 | 13 | 4 | 2D |
| 763 | PT1 | Assemblage milieu M11 | P | 1E-2E | 1 | un | 95 | 5 | 0 | 0 | 14 | 4 | 5D |
| 764 | PT1 | Assemblage milieu M12 | P | 1E-2E | 1 | un | 99 | 1 | 0 | 0 | 13 | 4 | 1D |
| 765 | PT1 | Membrure inférieure L00-L01 | P | 1E-2E | 6.4 | m | 10 | 90 | 0 | 0 | 46 | 3 | 5C |
| 766 | PT1 | Membrure inférieure L01-L02 | P | 1E-2E | 6.4 | m | 10 | 90 | 0 | 0 | 46 | 3 | 5C |
| 767 | PT1 | Membrure inférieure L02-L03 | P | 1E-2E | 6.4 | m | 10 | 90 | 0 | 0 | 46 | 3 | 10C |
| 768 | PT1 | Membrure inférieure L03-L04 | P | 1E-2E | 6.4 | m | 10 | 90 | 0 | 0 | 46 | 3 | 5D |
| 769 | PT1 | Membrure inférieure L04-L05 | P | 1E-2E | 6.4 | m | 15 | 85 | 0 | 0 | 44 | 3 | 5D |
| 770 | PT1 | Membrure inférieure L05-L06 | P | 1E-2E | 6.4 | m | 20 | 80 | 0 | 0 | 43 | 3 | 5D |
| 771 | PT1 | Membrure inférieure L06-L07 | P | 1E-2E | 6.4 | m | 90 | 10 | 0 | 0 | 16 | 3 | 5D |
| 772 | PT1 | Membrure inférieure L07-L08 | P | 1E-2E | 6.4 | m | 98 | 2 | 0 | 0 | 13 | 3 | 2C |
| 773 | PT1 | Membrure inférieure L08-L09 | P | 1E-2E | 6.5 | m | 10 | 90 | 0 | 0 | 46 | 3 | 10C |
| 774 | PT1 | Membrure inférieure L09-L10 | P | 1E-2E | 6.5 | m | 19 | 80 | 0 | 1 | 42 | 3 | 5D |
| 775 | PT1 | Membrure inférieure L10-L11 | P | 1E-2E | 6.7 | m | 19 | 80 | 0 | 1 | 42 | 3 | 2D |
| 776 | PT1 | Membrure inférieure L11-L12 | P | 1E-2E | 6.7 | m | 29 | 70 | 0 | 1 | 39 | 3 | 2D |
| 777 | AM | Contrev. lat. inf. HOR L01-L00 | S | 1E-2E | 42 | m | 98 | 2 | 0 | 0 | 13 | 4 | 5C |
| 778 | AM | Contrev. lat. inf. HOR L02-L01 | S | 1E-2E | 42 | m | 98 | 2 | 0 | 0 | 13 | 4 | 5C |
| 779 | AM | Contrev. lat. inf. HOR L03-L02 | S | 1E-2E | 42 | m | 90 | 10 | 0 | 0 | 16 | 3 | 5C |
| 780 | AM | Contrev. lat. inf. HOR L04-L03 | S | 1E-2E | 42 | m | 95 | 5 | 0 | 0 | 14 | 4 | 5C |
| 781 | AM | Contrev. lat. inf. HOR L05-L04 | S | 1E-2E | 42 | m | 93 | 5 | 0 | 2 | 14 | 3 | 5D |
| 782 | AM | Contrev. lat. inf. HOR L06-L05 | S | 1E-2E | 42 | m | 95 | 5 | 0 | 0 | 14 | 4 | 5C |
| 783 | AM | Contrev. lat. inf. HOR L07-L06 | S | 1E-2E | 42 | m | 98 | 2 | 0 | 0 | 13 | 4 | 2C |
| 784 | AM | Contrev. lat. inf. HOR L08-L07 | S | 1E-2E | 42 | m | 95 | 5 | 0 | 0 | 14 | 4 | 2C |

| TABLEAU DE COTATION - SECTION 6 (Acier) | | | | | | | | | | | | | |
|---|-----|------------------------------------|------|----------|------------|--------|----------------------|----|---|---|-----|-----|-------|
| N° | Gr | Éléments | Type | Position | Qté totale | Unités | État du matériau (%) | | | | CMI | CEC | %PDR |
| | | | | | | | A | B | C | D | | | |
| 785 | AM | Contrev. lat. inf. HOR L09-L08 | S | 1E-2E | 42 | m | 95 | 5 | 0 | 0 | 14 | 4 | 2D |
| 786 | AM | Contrev. lat. inf. HOR L10-L09 | S | 1E-2E | 42 | m | 98 | 2 | 0 | 0 | 13 | 4 | 2C |
| 787 | AM | Contrev. lat. inf. HOR L11-L10 | S | 1E-2E | 42 | m | 98 | 2 | 0 | 0 | 13 | 4 | 1D |
| 788 | AM | Contrev. lat. inf. HOR L12-L11 | S | 1E-2E | 42 | m | 99 | 1 | 0 | 0 | 13 | 4 | 1D |
| 789 | AM | Contrev. lat. sup. HOR U01-U00 | O | 1E-2E | 43 | m | 99 | 1 | 0 | 0 | 13 | 4 | 100A |
| 790 | AM | Contrev. lat. sup. HOR U02-U01 | S | 1E-2E | 42 | m | 98 | 2 | 0 | 0 | 13 | 4 | 2C |
| 791 | AM | Contrev. lat. sup. HOR U03-U02 | S | 1E-2E | 42 | m | 98 | 2 | 0 | 0 | 13 | 4 | 2C |
| 792 | AM | Contrev. lat. sup. HOR U04-U03 | S | 1E-2E | 42 | m | 99 | 1 | 0 | 0 | 13 | 4 | 2B |
| 793 | AM | Contrev. lat. sup. HOR U05-U04 | S | 1E-2E | 42 | m | 98 | 2 | 0 | 0 | 13 | 4 | 100A |
| 794 | AM | Contrev. lat. sup. HOR U06-U05 | S | 1E-2E | 42 | m | 99 | 1 | 0 | 0 | 13 | 4 | 1D |
| 795 | AM | Contrev. lat. sup. HOR U07-U06 | S | 1E-2E | 42 | m | 99 | 1 | 0 | 0 | 13 | 4 | 3D |
| 796 | AM | Contrev. lat. sup. HOR U08-U07 | S | 1E-2E | 42 | m | 99 | 1 | 0 | 0 | 13 | 4 | 2D |
| 797 | AM | Contrev. lat. sup. HOR U09-U08 | S | 1E-2E | 42 | m | 99 | 1 | 0 | 0 | 13 | 4 | 1C |
| 798 | AM | Contrev. lat. sup. HOR U10-U09 | S | 1E-2E | 42 | m | 99 | 1 | 0 | 0 | 13 | 4 | 1C |
| 799 | AM | Contrev. lat. sup. HOR U11-U10 | S | 1E-2E | 42 | m | 99 | 1 | 0 | 0 | 13 | 4 | 2D |
| 800 | AM | Contrev. lat. sup. HOR U12-U11 | S | 1E-2E | 42 | m | 99 | 1 | 0 | 0 | 13 | 4 | 1C |
| 801 | AM | Contrev. transv. Inf. VERT M11-L11 | S | 1E-2E | 26 | m | 92 | 5 | 2 | 1 | 16 | 3 | 2C |
| 802 | AM | Contrev. transv. Inf. VERT M11-L12 | S | 1E-2E | 26 | m | 89 | 10 | 0 | 1 | 16 | 3 | 100A |
| 803 | AM | Contrev. transv. Inf. VERT M12-L12 | S | 1E-2E | 26 | m | 98 | 2 | 0 | 0 | 13 | 4 | 2 |
| 804 | AM | Contrev. transv. Sup. VERT U01-L00 | S | 1E-2E | 9.4 | m | 98 | 1 | 1 | 0 | 14 | 4 | 3C |
| 805 | AM | Contrev. transv. Sup. VERT U02-L02 | S | 1E-2E | 26 | m | 99 | 1 | 0 | 0 | 13 | 4 | 100A |
| 806 | AM | Contrev. transv. Sup. VERT U04-L04 | S | 1E-2E | 26 | m | 99 | 1 | 0 | 0 | 13 | 4 | 100A |
| 807 | AM | Contrev. transv. Sup. VERT U06-L06 | S | 1E-2E | 26 | m | 99 | 1 | 0 | 0 | 13 | 4 | 2D |
| 808 | AM | Contrev. transv. Sup. VERT U08-L08 | O | 1E-2E | 26 | m | 99 | 1 | 0 | 0 | 13 | 3 | 100A |
| 809 | AM | Contrev. transv. Sup. VERT U09-L09 | O | 1E-2E | 26 | m | 99 | 1 | 0 | 0 | 13 | 3 | 3D |
| 810 | AM | Contrev. transv. Sup. VERT U10-M11 | O | 1E-2E | 26 | m | 99 | 1 | 0 | 0 | 13 | 4 | 2D |
| 811 | AM | Contrev. transv. Sup. VERT U11-M11 | S | 1E-2E | 26 | m | 99 | 1 | 0 | 0 | 13 | 4 | 2D |
| 812 | AM | Contrev. transv. Sup. VERT U12-M12 | S | 1E-2E | 26 | m | 97 | 3 | 0 | 0 | 14 | 4 | 2D |
| 813 | PT2 | Membrure supérieure U01-U02 | P | 1E-2E | 6.5 | m | 98 | 1 | 1 | 0 | 14 | 4 | 20C |
| 814 | PT2 | Membrure supérieure U02-U03 | P | 1E-2E | 6.5 | m | 98 | 1 | 1 | 0 | 14 | 4 | 2C |
| 815 | PT2 | Membrure supérieure U03-U04 | P | 1E-2E | 6.5 | m | 98 | 1 | 1 | 0 | 14 | 4 | 2C |
| 816 | PT2 | Membrure supérieure U04-U05 | P | 1E-2E | 6.5 | m | 99 | 1 | 0 | 0 | 13 | 4 | 2D |
| 817 | PT2 | Membrure supérieure U05-U06 | P | 1E-2E | 6.4 | m | 98 | 2 | 0 | 0 | 13 | 4 | 5D |
| 818 | PT2 | Membrure supérieure U06-U07 | P | 1E-2E | 6.4 | m | 98 | 2 | 0 | 0 | 13 | 4 | 2D |
| 819 | PT2 | Membrure supérieure U07-U08 | P | 1E-2E | 6.5 | m | 98 | 2 | 0 | 0 | 13 | 4 | 5D |
| 820 | PT2 | Membrure supérieure U08-U09 | P | 1E-2E | 6.5 | m | 98 | 2 | 0 | 0 | 13 | 4 | 5D |
| 821 | PT2 | Membrure supérieure U09-U10 | P | 1E-2E | 6.5 | m | 98 | 2 | 0 | 0 | 13 | 4 | 5D |
| 822 | PT2 | Membrure supérieure U10-U11 | P | 1E-2E | 6.6 | m | 98 | 2 | 0 | 0 | 13 | 4 | 10D |
| 823 | PT2 | Membrure supérieure U11-U12 | P | 1E-2E | 6.6 | m | 99 | 1 | 0 | 0 | 13 | 4 | 1D |
| 824 | PT2 | Assemblage supérieur U01 | P | 1E-2E | 1 | un | 98 | 1 | 1 | 0 | 14 | 4 | 10C |
| 825 | PT2 | Assemblage supérieur U02 | P | 1E-2E | 1 | un | 99 | 1 | 0 | 0 | 13 | 4 | 10C |
| 826 | PT2 | Assemblage supérieur U03 | P | 1E-2E | 1 | un | 98 | 1 | 1 | 0 | 14 | 4 | 2C |
| 827 | PT2 | Assemblage supérieur U04 | P | 1E-2E | 1 | un | 98 | 1 | 1 | 0 | 14 | 4 | 2C |
| 828 | PT2 | Assemblage supérieur U05 | P | 1E-2E | 1 | un | 99 | 1 | 0 | 0 | 13 | 4 | 1D |
| 829 | PT2 | Assemblage supérieur U06 | P | 1E-2E | 1 | un | 98 | 2 | 0 | 0 | 13 | 4 | 5D |
| 830 | PT2 | Assemblage supérieur U07 | P | 1E-2E | 1 | un | 99 | 1 | 0 | 0 | 13 | 4 | 1D |
| 831 | PT2 | Assemblage supérieur U08 | P | 1E-2E | 1 | un | 98 | 2 | 0 | 0 | 13 | 4 | 2D |
| 832 | PT2 | Assemblage supérieur U09 | P | 1E-2E | 1 | un | 98 | 2 | 0 | 0 | 13 | 4 | 2D |
| 833 | PT2 | Assemblage supérieur U10 | P | 1E-2E | 1 | un | 98 | 2 | 0 | 0 | 13 | 4 | 2D+2C |

| TABLEAU DE COTATION - SECTION 6 (Acier) | | | | | | | | | | | | | |
|---|-----|-----------------------------|------|----------|------------|--------|----------------------|----|----|---|-----|-----|---------|
| N° | Gr | Éléments | Type | Position | Qté totale | Unités | État du matériau (%) | | | | CMI | CEC | %PDR |
| | | | | | | | A | B | C | D | | | |
| 834 | PT2 | Assemblage supérieur U11 | P | 1E-2E | 1 | un | 98 | 2 | 0 | 0 | 13 | 4 | 1C |
| 835 | PT2 | Assemblage supérieur U12 | P | 1E-2E | 1 | un | 99 | 1 | 0 | 0 | 13 | 4 | 1C |
| 836 | PT2 | Diagonale L02-U01 | P | 1E-2E | 9.4 | m | 95 | 3 | 2 | 0 | 15 | 3 | 10D |
| 837 | PT2 | Diagonale L02-U03 | P | 1E-2E | 11 | m | 98 | 2 | 0 | 0 | 13 | 4 | 1D |
| 838 | PT2 | Diagonale L04-U03 | P | 1E-2E | 11 | m | 93 | 7 | 0 | 0 | 15 | 3 | 3C |
| 839 | PT2 | Diagonale L04-U05 | P | 1E-2E | 12 | m | 100 | 0 | 0 | 0 | 13 | 4 | 2D |
| 840 | PT2 | Diagonale L06-U05 | P | 1E-2E | 12 | m | 60 | 40 | 0 | 0 | 28 | 3 | 3C |
| 841 | PT2 | Diagonale L06-U07 | P | 1E-2E | 12 | m | 95 | 5 | 0 | 0 | 14 | 4 | 5D |
| 842 | PT2 | Diagonale L08-U07 | P | 1E-2E | 12 | m | 95 | 2 | 3 | 0 | 16 | 3 | 5D |
| 843 | PT2 | Diagonale L08-M09 | P | 1E-2E | 8.7 | m | 40 | 60 | 0 | 0 | 35 | 3 | 10D |
| 844 | PT2 | Diagonale L10-M09 | P | 1E-2E | 9.4 | m | 50 | 50 | 0 | 0 | 31 | 3 | 5D |
| 845 | PT2 | Diagonale M09-U10 | P | 1E-2E | 8.7 | m | 50 | 50 | 0 | 0 | 31 | 3 | 5D |
| 846 | PT2 | Diagonale M11-U10 | P | 1E-2E | 11 | m | 65 | 35 | 0 | 0 | 26 | 3 | 10D |
| 847 | PT2 | Diagonale L10-M11 | P | 1E-2E | 7.4 | m | 0 | 30 | 70 | 0 | 85 | 3 | 5C+5D |
| 848 | PT2 | Diagonale L12-M11 | P | 1E-2E | 11 | m | 75 | 25 | 0 | 0 | 22 | 3 | 3C |
| 849 | PT2 | Diagonale M11-M12 | P | 1E-2E | 7.4 | m | 98 | 2 | 0 | 0 | 13 | 4 | 2D |
| 850 | PT2 | Montant L01-U01 | P | 1E-2E | 6.7 | m | 98 | 0 | 2 | 0 | 14 | 4 | 10D |
| 851 | PT2 | Montant L02-U02 | P | 1E-2E | 8.1 | m | 99 | 1 | 0 | 0 | 13 | 4 | 2C |
| 852 | PT2 | Montant L03-U03 | P | 1E-2E | 8.7 | m | 90 | 10 | 0 | 0 | 16 | 3 | 2C/2D |
| 853 | PT2 | Montant L04-U04 | P | 1E-2E | 9.4 | m | 100 | 0 | 0 | 0 | 13 | 4 | 2D |
| 854 | PT2 | Montant L05-U05 | P | 1E-2E | 10 | m | 88 | 2 | 10 | 0 | 22 | 3 | 5C |
| 855 | PT2 | Montant L06-U06 | P | 1E-2E | 10 | m | 93 | 5 | 2 | 0 | 16 | 3 | 2D |
| 856 | PT2 | Montant L07-U07 | P | 1E-2E | 10 | m | 100 | 0 | 0 | 0 | 13 | 4 | 1D |
| 857 | PT2 | Montant L08-U08 | P | 1E-2E | 11 | m | 98 | 2 | 0 | 0 | 13 | 4 | 2D |
| 858 | PT2 | Montant L09-M09 | P | 1E-2E | 6.7 | m | 85 | 15 | 0 | 0 | 18 | 3 | 10C |
| 859 | PT2 | Montant M09-U09 | P | 1E-2E | 5.3 | m | 98 | 2 | 0 | 0 | 13 | 4 | 5C |
| 860 | PT2 | Montant L10-U10 | P | 1E-2E | 14 | m | 98 | 2 | 0 | 0 | 13 | 4 | 5C |
| 861 | PT2 | Montant L11-M11 | P | 1E-2E | 6.7 | m | 99 | 1 | 0 | 0 | 13 | 4 | 1C |
| 862 | PT2 | Montant M11-U11 | P | 1E-2E | 10 | m | 98 | 2 | 0 | 0 | 13 | 4 | 1C |
| 863 | PT2 | Montant L12-M12 | P | 1E-2E | 12 | m | 98 | 2 | 0 | 0 | 13 | 4 | 2D |
| 864 | PT2 | Montant M12-U12 | P | 1E-2E | 7.4 | m | 99 | 1 | 0 | 0 | 13 | 4 | 1D |
| 865 | PT2 | Assemblage inférieur L00 | P | 1E-2E | 1 | un | 94 | 5 | 0 | 1 | 14 | 3 | 10C, 5D |
| 866 | PT2 | Assemblage inférieur L01 | P | 1E-2E | 1 | un | 95 | 5 | 0 | 0 | 14 | 4 | 10C |
| 867 | PT2 | Assemblage inférieur L02 | P | 1E-2E | 1 | un | 80 | 20 | 0 | 0 | 20 | 3 | 10D |
| 868 | PT2 | Assemblage inférieur L03 | P | 1E-2E | 1 | un | 80 | 20 | 0 | 0 | 20 | 3 | 10D/10C |
| 869 | PT2 | Assemblage inférieur L04 | P | 1E-2E | 1 | un | 90 | 5 | 5 | 0 | 19 | 3 | 10C/5D |
| 870 | PT2 | Assemblage inférieur L05 | P | 1E-2E | 1 | un | 90 | 5 | 5 | 0 | 19 | 3 | 5D |
| 871 | PT2 | Assemblage inférieur L06 | P | 1E-2E | 1 | un | 99 | 1 | 0 | 0 | 13 | 4 | 10D |
| 872 | PT2 | Assemblage inférieur L07 | P | 1E-2E | 1 | un | 99 | 1 | 0 | 0 | 13 | 4 | 1D |
| 873 | PT2 | Assemblage inférieur L08 | P | 1E-2E | 1 | un | 20 | 65 | 15 | 0 | 50 | 3 | 5D |
| 874 | PT2 | Assemblage inférieur L09 | P | 1E-2E | 1 | un | 80 | 20 | 0 | 0 | 20 | 3 | 10D |
| 875 | PT2 | Assemblage inférieur L10 | P | 1E-2E | 1 | un | 95 | 5 | 0 | 0 | 14 | 4 | 5C |
| 876 | PT2 | Assemblage inférieur L11 | P | 1E-2E | 1 | un | 25 | 75 | 0 | 0 | 41 | 3 | 1C |
| 877 | PT2 | Assemblage inférieur L12 | P | 1E-2E | 1 | un | 98 | 2 | 0 | 0 | 13 | 4 | 2C |
| 878 | PT2 | Assemblage milieu M09 | P | 1E-2E | 1 | un | 70 | 30 | 0 | 0 | 24 | 3 | 50D |
| 879 | PT2 | Assemblage milieu M11 | P | 1E-2E | 1 | un | 80 | 10 | 10 | 0 | 25 | 3 | 5D |
| 880 | PT2 | Assemblage milieu M12 | P | 1E-2E | 1 | un | 98 | 2 | 0 | 0 | 13 | 4 | 2D |
| 881 | PT2 | Membrure inférieure L00-L01 | P | 1E-2E | 6.4 | m | 89 | 5 | 5 | 1 | 19 | 3 | 2D, 2C |
| 882 | PT2 | Membrure inférieure L01-L02 | P | 1E-2E | 6.4 | m | 0 | 50 | 50 | 0 | 75 | 3 | 15C |

| TABLEAU DE COTATION - SECTION 6 (Acier) | | | | | | | | | | | | | |
|---|-----|-----------------------------|------|----------|------------|--------|----------------------|-----|----|---|-----|-----|-------|
| N° | Gr | Éléments | Type | Position | Qté totale | Unités | État du matériau (%) | | | | CMI | CEC | %PDR |
| | | | | | | | A | B | C | D | | | |
| 883 | PT2 | Membrure inférieure L02-L03 | P | 1E-2E | 6.4 | m | 0 | 100 | 0 | 0 | 50 | 3 | 10D |
| 884 | PT2 | Membrure inférieure L03-L04 | P | 1E-2E | 6.4 | m | 0 | 100 | 0 | 0 | 50 | 3 | 10D |
| 885 | PT2 | Membrure inférieure L04-L05 | P | 1E-2E | 6.4 | m | 98 | 2 | 0 | 0 | 13 | 4 | 5D |
| 886 | PT2 | Membrure inférieure L05-L06 | P | 1E-2E | 6.4 | m | 99 | 1 | 0 | 0 | 13 | 4 | 5D |
| 887 | PT2 | Membrure inférieure L06-L07 | P | 1E-2E | 6.4 | m | 90 | 5 | 5 | 0 | 19 | 3 | 1D |
| 888 | PT2 | Membrure inférieure L07-L08 | P | 1E-2E | 6.4 | m | 98 | 2 | 0 | 0 | 13 | 4 | 2D |
| 889 | PT2 | Membrure inférieure L08-L09 | P | 1E-2E | 6.5 | m | 10 | 90 | 0 | 0 | 46 | 3 | 10D |
| 890 | PT2 | Membrure inférieure L09-L10 | P | 1E-2E | 6.5 | m | 20 | 80 | 0 | 0 | 43 | 3 | 5D |
| 891 | PT2 | Membrure inférieure L10-L11 | P | 1E-2E | 6.7 | m | 98 | 2 | 0 | 0 | 13 | 4 | 2C |
| 892 | PT2 | Membrure inférieure L11-L12 | P | 1E-2E | 6.7 | m | 90 | 10 | 0 | 0 | 16 | 3 | 2C |
| 893 | PT3 | Membrure supérieure U01-U02 | P | 1E-2E | 6.5 | m | 50 | 50 | 0 | 0 | 31 | 3 | 5D |
| 894 | PT3 | Membrure supérieure U02-U03 | P | 1E-2E | 6.5 | m | 99 | 1 | 0 | 0 | 13 | 4 | 2D |
| 895 | PT3 | Membrure supérieure U03-U04 | P | 1E-2E | 6.5 | m | 99 | 1 | 0 | 0 | 13 | 4 | 2D |
| 896 | PT3 | Membrure supérieure U04-U05 | P | 1E-2E | 6.5 | m | 99 | 1 | 0 | 0 | 13 | 4 | 1D |
| 897 | PT3 | Membrure supérieure U05-U06 | P | 1E-2E | 6.4 | m | 99 | 1 | 0 | 0 | 13 | 4 | 1C |
| 898 | PT3 | Membrure supérieure U06-U07 | P | 1E-2E | 6.4 | m | 99 | 1 | 0 | 0 | 13 | 4 | 2D |
| 899 | PT3 | Membrure supérieure U07-U08 | P | 1E-2E | 6.5 | m | 99 | 1 | 0 | 0 | 13 | 4 | 1D |
| 900 | PT3 | Membrure supérieure U08-U09 | P | 1E-2E | 6.5 | m | 99 | 1 | 0 | 0 | 13 | 4 | 1C |
| 901 | PT3 | Membrure supérieure U09-U10 | P | 1E-2E | 6.5 | m | 99 | 1 | 0 | 0 | 13 | 4 | 1C |
| 902 | PT3 | Membrure supérieure U10-U11 | P | 1E-2E | 6.6 | m | 99 | 1 | 0 | 0 | 13 | 4 | 1C |
| 903 | PT3 | Membrure supérieure U11-U12 | P | 1E-2E | 6.6 | m | 99 | 1 | 0 | 0 | 13 | 4 | 1C |
| 904 | PT3 | Assemblage supérieur U01 | P | 1E-2E | 1 | un | 98 | 2 | 0 | 0 | 13 | 4 | 2D |
| 905 | PT3 | Assemblage supérieur U02 | P | 1E-2E | 1 | un | 80 | 20 | 0 | 0 | 20 | 3 | 1D |
| 906 | PT3 | Assemblage supérieur U03 | P | 1E-2E | 1 | un | 99 | 1 | 0 | 0 | 13 | 4 | 1C |
| 907 | PT3 | Assemblage supérieur U04 | P | 1E-2E | 1 | un | 99 | 1 | 0 | 0 | 13 | 4 | 1C |
| 908 | PT3 | Assemblage supérieur U05 | P | 1E-2E | 1 | un | 99 | 1 | 0 | 0 | 13 | 4 | 1D |
| 909 | PT3 | Assemblage supérieur U06 | P | 1E-2E | 1 | un | 99 | 1 | 0 | 0 | 13 | 4 | 1C |
| 910 | PT3 | Assemblage supérieur U07 | P | 1E-2E | 1 | un | 99 | 1 | 0 | 0 | 13 | 4 | 1C |
| 911 | PT3 | Assemblage supérieur U08 | P | 1E-2E | 1 | un | 98 | 1 | 1 | 0 | 14 | 4 | 5C |
| 912 | PT3 | Assemblage supérieur U09 | P | 1E-2E | 1 | un | 99 | 1 | 0 | 0 | 13 | 4 | 1C |
| 913 | PT3 | Assemblage supérieur U10 | P | 1E-2E | 1 | un | 90 | 10 | 0 | 0 | 16 | 3 | 1D |
| 914 | PT3 | Assemblage supérieur U11 | P | 1E-2E | 1 | un | 98 | 2 | 0 | 0 | 13 | 4 | 1C |
| 915 | PT3 | Assemblage supérieur U12 | P | 1E-2E | 1 | un | 99 | 1 | 0 | 0 | 13 | 4 | 1C |
| 916 | PT3 | Diagonale L02-U01 | P | 1E-2E | 9.4 | m | 20 | 80 | 0 | 0 | 43 | 3 | 5D |
| 917 | PT3 | Diagonale L02-U03 | P | 1E-2E | 11 | m | 25 | 75 | 0 | 0 | 41 | 3 | 5D |
| 918 | PT3 | Diagonale L04-U03 | P | 1E-2E | 11 | m | 100 | 0 | 0 | 0 | 13 | 4 | 2C/2D |
| 919 | PT3 | Diagonale L04-U05 | P | 1E-2E | 12 | m | 95 | 2 | 0 | 3 | 13 | 3 | 3D |
| 920 | PT3 | Diagonale L06-U05 | P | 1E-2E | 12 | m | 95 | 0 | 5 | 0 | 17 | 3 | 5D |
| 921 | PT3 | Diagonale L06-U07 | P | 1E-2E | 12 | m | 96 | 2 | 2 | 0 | 15 | 3 | 5C |
| 922 | PT3 | Diagonale L08-U07 | P | 1E-2E | 12 | m | 98 | 2 | 0 | 0 | 13 | 4 | 1C |
| 923 | PT3 | Diagonale L08-M09 | P | 1E-2E | 8.7 | m | 98 | 1 | 1 | 0 | 14 | 4 | 1C |
| 924 | PT3 | Diagonale L10-M09 | P | 1E-2E | 9.4 | m | 10 | 80 | 10 | 0 | 51 | 3 | 5D |
| 925 | PT3 | Diagonale M09-U10 | P | 1E-2E | 8.7 | m | 94 | 2 | 2 | 2 | 15 | 3 | 5C |
| 926 | PT3 | Diagonale M11-U10 | P | 1E-2E | 11 | m | 80 | 20 | 0 | 0 | 20 | 3 | 2D |
| 927 | PT3 | Diagonale L10-M11 | P | 1E-2E | 7.4 | m | 5 | 95 | 0 | 0 | 48 | 3 | 5D |
| 928 | PT3 | Diagonale L12-M11 | P | 1E-2E | 11 | m | 98 | 2 | 0 | 0 | 13 | 4 | 2C |
| 929 | PT3 | Diagonale M11-M12 | P | 1E-2E | 7.4 | m | 99 | 1 | 0 | 0 | 13 | 4 | 1C |
| 930 | PT3 | Montant L01-U01 | P | 1E-2E | 6.7 | m | 99 | 1 | 0 | 0 | 13 | 4 | 5D |
| 931 | PT3 | Montant L02-U02 | P | 1E-2E | 8.1 | m | 95 | 0 | 5 | 0 | 17 | 3 | 2C |

| TABLEAU DE COTATION - SECTION 6 (Acier) | | | | | | | | | | | | | |
|---|-----|--------------------------------|------|----------|------------|--------|----------------------|-----|----|---|-----|-----|--------|
| N° | Gr | Éléments | Type | Position | Qté totale | Unités | État du matériau (%) | | | | CMI | CEC | %PDR |
| | | | | | | | A | B | C | D | | | |
| 932 | PT3 | Montant L03-U03 | P | 1E-2E | 8.7 | m | 99 | 1 | 0 | 0 | 13 | 4 | 3B/3C |
| 933 | PT3 | Montant L04-U04 | P | 1E-2E | 9.4 | m | 93 | 2 | 5 | 0 | 18 | 3 | 2D |
| 934 | PT3 | Montant L05-U05 | P | 1E-2E | 10 | m | 100 | 0 | 0 | 0 | 13 | 4 | 2C |
| 935 | PT3 | Montant L06-U06 | P | 1E-2E | 10 | m | 90 | 5 | 3 | 2 | 17 | 3 | 2D |
| 936 | PT3 | Montant L07-U07 | P | 1E-2E | 10 | m | 100 | 0 | 0 | 0 | 13 | 4 | 1D |
| 937 | PT3 | Montant L08-U08 | P | 1E-2E | 11 | m | 98 | 1 | 1 | 0 | 14 | 4 | 1C |
| 938 | PT3 | Montant L09-M09 | P | 1E-2E | 6.7 | m | 96 | 2 | 2 | 0 | 15 | 3 | 4D |
| 939 | PT3 | Montant M09-U09 | P | 1E-2E | 5.3 | m | 96 | 2 | 2 | 0 | 15 | 3 | 4D |
| 940 | PT3 | Montant L10-U10 | P | 1E-2E | 14 | m | 98 | 2 | 0 | 0 | 13 | 4 | 2D |
| 941 | PT3 | Montant L11-M11 | P | 1E-2E | 6.7 | m | 99 | 1 | 0 | 0 | 13 | 4 | 1C |
| 942 | PT3 | Montant M11-U11 | P | 1E-2E | 10 | m | 98 | 2 | 0 | 0 | 13 | 4 | 5C |
| 943 | PT3 | Montant L12-M12 | P | 1E-2E | 12 | m | 97 | 2 | 1 | 0 | 14 | 4 | 4C |
| 944 | PT3 | Montant M12-U12 | P | 1E-2E | 7.4 | m | 99 | 1 | 0 | 0 | 13 | 4 | 1C |
| 945 | PT3 | Assemblage inférieur L00 | P | 1E-2E | 1 | un | 94 | 5 | 1 | 0 | 15 | 3 | 5C/1D |
| 946 | PT3 | Assemblage inférieur L01 | P | 1E-2E | 1 | un | 95 | 5 | 0 | 0 | 14 | 4 | 15D |
| 947 | PT3 | Assemblage inférieur L02 | P | 1E-2E | 1 | un | 85 | 15 | 0 | 0 | 18 | 3 | 20D |
| 948 | PT3 | Assemblage inférieur L03 | P | 1E-2E | 1 | un | 95 | 5 | 0 | 0 | 14 | 4 | 10D |
| 949 | PT3 | Assemblage inférieur L04 | P | 1E-2E | 1 | un | 95 | 5 | 0 | 0 | 14 | 4 | 10D |
| 950 | PT3 | Assemblage inférieur L05 | P | 1E-2E | 1 | un | 85 | 15 | 0 | 0 | 18 | 3 | 10C/5D |
| 951 | PT3 | Assemblage inférieur L06 | P | 1E-2E | 1 | un | 90 | 5 | 5 | 0 | 19 | 3 | 4D |
| 952 | PT3 | Assemblage inférieur L07 | P | 1E-2E | 1 | un | 98 | 2 | 0 | 0 | 13 | 4 | 2C |
| 953 | PT3 | Assemblage inférieur L08 | P | 1E-2E | 1 | un | 98 | 1 | 1 | 0 | 14 | 4 | 1C |
| 954 | PT3 | Assemblage inférieur L09 | P | 1E-2E | 1 | un | 98 | 1 | 1 | 0 | 14 | 4 | 2D |
| 955 | PT3 | Assemblage inférieur L10 | P | 1E-2E | 1 | un | 99 | 1 | 0 | 0 | 13 | 4 | 5B |
| 956 | PT3 | Assemblage inférieur L11 | P | 1E-2E | 1 | un | 98 | 1 | 1 | 0 | 14 | 4 | 2D |
| 957 | PT3 | Assemblage inférieur L12 | P | 1E-2E | 1 | un | 98 | 2 | 0 | 0 | 13 | 4 | 2B |
| 958 | PT3 | Assemblage milieu M09 | P | 1E-2E | 1 | un | 96 | 2 | 2 | 0 | 15 | 3 | 5C |
| 959 | PT3 | Assemblage milieu M11 | P | 1E-2E | 1 | un | 96 | 2 | 1 | 1 | 14 | 3 | 100A |
| 960 | PT3 | Assemblage milieu M12 | P | 1E-2E | 1 | un | 99 | 1 | 0 | 0 | 13 | 4 | 2D |
| 961 | PT3 | Membrure inférieure L00-L01 | P | 1E-2E | 6.4 | m | 10 | 90 | 0 | 0 | 46 | 3 | 2C |
| 962 | PT3 | Membrure inférieure L01-L02 | P | 1E-2E | 6.4 | m | 98 | 2 | 0 | 0 | 13 | 4 | 5D |
| 963 | PT3 | Membrure inférieure L02-L03 | P | 1E-2E | 6.4 | m | 50 | 50 | 0 | 0 | 31 | 3 | 5D |
| 964 | PT3 | Membrure inférieure L03-L04 | P | 1E-2E | 6.4 | m | 0 | 100 | 0 | 0 | 50 | 3 | 5D |
| 965 | PT3 | Membrure inférieure L04-L05 | P | 1E-2E | 6.4 | m | 0 | 99 | 1 | 0 | 51 | 3 | 5D |
| 966 | PT3 | Membrure inférieure L05-L06 | P | 1E-2E | 6.4 | m | 75 | 15 | 10 | 0 | 27 | 3 | 5D |
| 967 | PT3 | Membrure inférieure L06-L07 | P | 1E-2E | 6.4 | m | 95 | 5 | 0 | 0 | 14 | 4 | 2D |
| 968 | PT3 | Membrure inférieure L07-L08 | P | 1E-2E | 6.4 | m | 98 | 2 | 0 | 0 | 13 | 4 | 2D |
| 969 | PT3 | Membrure inférieure L08-L09 | P | 1E-2E | 6.5 | m | 98 | 2 | 0 | 0 | 13 | 4 | 1C |
| 970 | PT3 | Membrure inférieure L09-L10 | P | 1E-2E | 6.5 | m | 98 | 1 | 1 | 0 | 14 | 4 | 2D |
| 971 | PT3 | Membrure inférieure L10-L11 | P | 1E-2E | 6.7 | m | 10 | 90 | 0 | 0 | 46 | 3 | 3D |
| 972 | PT3 | Membrure inférieure L11-L12 | P | 1E-2E | 6.7 | m | 98 | 1 | 1 | 0 | 14 | 4 | 2C |
| 973 | AV | Contrev. lat. inf. HOR L01-L00 | S | 1E-2E | 42 | m | 98 | 2 | 0 | 0 | 13 | 4 | 2C |
| 974 | AV | Contrev. lat. inf. HOR L02-L01 | S | 1E-2E | 42 | m | 98 | 2 | 0 | 0 | 13 | 4 | 2B |
| 975 | AV | Contrev. lat. inf. HOR L03-L02 | S | 1E-2E | 42 | m | 98 | 2 | 0 | 0 | 13 | 4 | 2D |
| 976 | AV | Contrev. lat. inf. HOR L04-L03 | S | 1E-2E | 42 | m | 98 | 1 | 1 | 0 | 14 | 4 | 1D |
| 977 | AV | Contrev. lat. inf. HOR L05-L04 | S | 1E-2E | 42 | m | 98 | 1 | 1 | 0 | 14 | 4 | 1D |
| 978 | AV | Contrev. lat. inf. HOR L06-L05 | S | 1E-2E | 42 | m | 98 | 1 | 1 | 0 | 14 | 4 | 1D |
| 979 | AV | Contrev. lat. inf. HOR L07-L06 | S | 1E-2E | 42 | m | 95 | 5 | 0 | 0 | 14 | 4 | 15D |
| 980 | AV | Contrev. lat. inf. HOR L08-L07 | S | 1E-2E | 42 | m | 98 | 2 | 0 | 0 | 13 | 4 | 1D |

TABLEAU DE COTATION - SECTION 6 (Acier)

| N° | Gr | Éléments | Type | Position | Qté totale | Unités | État du matériau (%) | | | | CMI | CEC | %PDR |
|------|----|------------------------------------|------|----------|------------|--------|----------------------|----|---|---|-----|-----|------|
| | | | | | | | A | B | C | D | | | |
| 981 | AV | Contrev. lat. inf. HOR L09-L08 | S | 1E-2E | 42 | m | 99 | 1 | 0 | 0 | 13 | 4 | 1B |
| 982 | AV | Contrev. lat. inf. HOR L10-L09 | S | 1E-2E | 42 | m | 99 | 1 | 0 | 0 | 13 | 4 | 1B |
| 983 | AV | Contrev. lat. inf. HOR L11-L10 | S | 1E-2E | 42 | m | 99 | 1 | 0 | 0 | 13 | 4 | 1B |
| 984 | AV | Contrev. lat. inf. HOR L12-L11 | S | 1E-2E | 42 | m | 99 | 1 | 0 | 0 | 13 | 4 | 1B |
| 985 | AV | Contrev. lat. sup. HOR U01-U00 | S | 1E-2E | 43 | m | 55 | 40 | 5 | 0 | 32 | 3 | 5D |
| 986 | AV | Contrev. lat. sup. HOR U02-U01 | S | 1E-2E | 42 | m | 99 | 1 | 0 | 0 | 13 | 4 | 1D |
| 987 | AV | Contrev. lat. sup. HOR U03-U02 | S | 1E-2E | 42 | m | 99 | 1 | 0 | 0 | 13 | 4 | 1C |
| 988 | AV | Contrev. lat. sup. HOR U04-U03 | S | 1E-2E | 42 | m | 99 | 1 | 0 | 0 | 13 | 4 | 1C |
| 989 | AV | Contrev. lat. sup. HOR U05-U04 | S | 1E-2E | 42 | m | 99 | 1 | 0 | 0 | 13 | 4 | 1C |
| 990 | AV | Contrev. lat. sup. HOR U06-U05 | S | 1E-2E | 42 | m | 99 | 1 | 0 | 0 | 13 | 4 | 1C |
| 991 | AV | Contrev. lat. sup. HOR U07-U06 | S | 1E-2E | 42 | m | 99 | 1 | 0 | 0 | 13 | 4 | 1C |
| 992 | AV | Contrev. lat. sup. HOR U08-U07 | S | 1E-2E | 42 | m | 99 | 1 | 0 | 0 | 13 | 4 | 1C |
| 993 | AV | Contrev. lat. sup. HOR U09-U08 | S | 1E-2E | 42 | m | 99 | 1 | 0 | 0 | 13 | 4 | 1C |
| 994 | AV | Contrev. lat. sup. HOR U10-U09 | S | 1E-2E | 42 | m | 99 | 1 | 0 | 0 | 13 | 4 | 1C |
| 995 | AV | Contrev. lat. sup. HOR U11-U10 | S | 1E-2E | 42 | m | 99 | 1 | 0 | 0 | 13 | 4 | 1C |
| 996 | AV | Contrev. lat. sup. HOR U12-U11 | S | 1E-2E | 42 | m | 99 | 1 | 0 | 0 | 13 | 4 | 1C |
| 997 | AV | Contrev. transv. Inf. VERT M11-L11 | S | 1E-2E | 26 | m | 98 | 2 | 0 | 0 | 13 | 4 | 2C |
| 998 | AV | Contrev. transv. Inf. VERT M11-L12 | S | 1E-2E | 26 | m | 96 | 2 | 1 | 1 | 14 | 3 | 3C |
| 999 | AV | Contrev. transv. Inf. VERT M12-L12 | S | 1E-2E | 26 | m | 96 | 3 | 1 | 0 | 15 | 3 | 100A |
| 1000 | AV | Contrev. transv. Sup. VERT U01-L00 | S | 1E-2E | 26 | m | 96 | 3 | 1 | 0 | 15 | 3 | 100A |
| 1001 | AV | Contrev. transv. Sup. VERT U02-L02 | S | 1E-2E | 26 | m | 94 | 4 | 2 | 0 | 16 | 3 | 5D |
| 1002 | AV | Contrev. transv. Sup. VERT U04-L04 | S | 1E-2E | 26 | m | 94 | 4 | 2 | 0 | 16 | 3 | 5D |
| 1003 | AV | Contrev. transv. Sup. VERT U06-L06 | S | 1E-2E | 26 | m | 97 | 3 | 0 | 0 | 14 | 4 | 3D |
| 1004 | AV | Contrev. transv. Sup. VERT U08-L08 | S | 1E-2E | 26 | m | 96 | 4 | 0 | 0 | 14 | 4 | 3D |
| 1005 | AV | Contrev. transv. Sup. VERT U09-L09 | S | 1E-2E | 26 | m | 96 | 4 | 0 | 0 | 14 | 4 | 3D |
| 1006 | AV | Contrev. transv. Sup. VERT U10-M11 | S | 1E-2E | 26 | m | 99 | 1 | 0 | 0 | 13 | 4 | 1D |
| 1007 | AV | Contrev. transv. Sup. VERT U11-M11 | S | 1E-2E | 26 | m | 98 | 2 | 0 | 0 | 13 | 4 | 2D |
| 1008 | AV | Contrev. transv. Sup. VERT U12-M12 | S | 1E-2E | 26 | m | 99 | 1 | 0 | 0 | 13 | 4 | 2D |
| 1009 | AM | Entretoise du tablier L00 | P | 1E-2E | 13 | m | 99 | 1 | 0 | 0 | 13 | 4 | 5C |
| 1010 | AM | Entretoise du tablier L01 | P | 1E-2E | 13 | m | 99 | 1 | 0 | 0 | 13 | 4 | 5C |
| 1011 | AM | Entretoise du tablier L02 | P | 1E-2E | 13 | m | 95 | 5 | 0 | 0 | 14 | 4 | 2D |
| 1012 | AM | Entretoise du tablier L03 | P | 1E-2E | 13 | m | 98 | 2 | 0 | 0 | 13 | 4 | 5C |
| 1013 | AM | Entretoise du tablier L04 | P | 1E-2E | 13 | m | 98 | 2 | 0 | 0 | 13 | 4 | 2D |
| 1014 | AM | Entretoise du tablier L05 | P | 1E-2E | 13 | m | 98 | 2 | 0 | 0 | 13 | 4 | 2D |
| 1015 | AM | Entretoise du tablier L06 | P | 1E-2E | 13 | m | 99 | 1 | 0 | 0 | 13 | 4 | 1D |
| 1016 | AM | Entretoise du tablier L07 | P | 1E-2E | 13 | m | 99 | 1 | 0 | 0 | 13 | 4 | 5C |
| 1017 | AM | Entretoise du tablier L08 | P | 1E-2E | 13 | m | 90 | 10 | 0 | 0 | 16 | 3 | 2D |
| 1018 | AM | Entretoise du tablier L09 | P | 1E-2E | 13 | m | 98 | 1 | 1 | 0 | 14 | 4 | 2D |
| 1019 | AM | Entretoise du tablier L10 | P | 1E-2E | 13 | m | 98 | 2 | 0 | 0 | 13 | 4 | 2D |
| 1020 | AM | Entretoise du tablier L11 | P | 1E-2E | 13 | m | 98 | 2 | 0 | 0 | 13 | 4 | 5D |
| 1021 | AM | Entretoise du tablier L12 | P | 1E-2E | 13 | m | 95 | 5 | 0 | 0 | 14 | 4 | 2D |
| 1022 | AV | Entretoise du tablier L00 | P | 1E-2E | 13 | m | 95 | 5 | 0 | 0 | 14 | 4 | 5C |
| 1023 | AV | Entretoise du tablier L01 | P | 1E-2E | 13 | m | 100 | 0 | 0 | 0 | 13 | 4 | 2C |
| 1024 | AV | Entretoise du tablier L02 | P | 1E-2E | 13 | m | 99 | 1 | 0 | 0 | 13 | 4 | 1C |
| 1025 | AV | Entretoise du tablier L03 | P | 1E-2E | 13 | m | 98 | 2 | 0 | 0 | 13 | 4 | 3C |
| 1026 | AV | Entretoise du tablier L04 | P | 1E-2E | 13 | m | 94 | 5 | 0 | 1 | 14 | 3 | 5C |
| 1027 | AV | Entretoise du tablier L05 | P | 1E-2E | 13 | m | 94 | 5 | 0 | 1 | 14 | 3 | 5C |
| 1028 | AV | Entretoise du tablier L06 | P | 1E-2E | 13 | m | 94 | 5 | 0 | 1 | 14 | 3 | 5B |
| 1029 | AV | Entretoise du tablier L07 | P | 1E-2E | 13 | m | 95 | 5 | 0 | 0 | 14 | 4 | 3D |

TABLEAU DE COTATION - SECTION 6 (Acier)

| N° | Gr | Éléments | Type | Position | Qté totale | Unités | État du matériau (%) | | | | CMI | CEC | %PDR |
|------|----|-------------------------------------|------|----------|------------|--------|----------------------|---|---|---|-----|-----|------|
| | | | | | | | A | B | C | D | | | |
| 1030 | AV | Entretoise du tablier L08 | P | 1E-2E | 13 | m | 96 | 4 | 0 | 0 | 14 | 4 | 1B |
| 1031 | AV | Entretoise du tablier L09 | P | 1E-2E | 13 | m | 95 | 5 | 0 | 0 | 14 | 4 | 3D |
| 1032 | AV | Entretoise du tablier L10 | P | 1E-2E | 13 | m | 96 | 4 | 0 | 0 | 14 | 4 | 4C |
| 1033 | AV | Entretoise du tablier L11 | P | 1E-2E | 13 | m | 96 | 2 | 2 | 0 | 15 | 3 | 4C |
| 1034 | AV | Entretoise du tablier L12 | P | 1E-2E | 13 | m | 98 | 2 | 0 | 0 | 13 | 4 | 2D |
| 1035 | AM | Diaphragme secondaire L00 | S | 1E-2E | 13 | m | 100 | 0 | 0 | 0 | 13 | 4 | 2B |
| 1036 | AM | Diaphragme secondaire L01 | S | 1E-2E | 13 | m | 100 | 0 | 0 | 0 | 13 | 4 | 1C |
| 1037 | AM | Diaphragme secondaire L02 | S | 1E-2E | 13 | m | 100 | 0 | 0 | 0 | 13 | 4 | 2B |
| 1038 | AM | Diaphragme secondaire L03 | S | 1E-2E | 13 | m | 100 | 0 | 0 | 0 | 13 | 4 | 2B |
| 1039 | AM | Diaphragme secondaire L04 | S | 1E-2E | 13 | m | 100 | 0 | 0 | 0 | 13 | 4 | 2B |
| 1040 | AM | Diaphragme secondaire L05 | S | 1E-2E | 13 | m | 100 | 0 | 0 | 0 | 13 | 4 | 1D |
| 1041 | AM | Diaphragme secondaire L06 | S | 1E-2E | 13 | m | 100 | 0 | 0 | 0 | 13 | 4 | 2B |
| 1042 | AM | Diaphragme secondaire L07 | S | 1E-2E | 13 | m | 100 | 0 | 0 | 0 | 13 | 4 | 2B |
| 1043 | AM | Diaphragme secondaire L08 | S | 1E-2E | 13 | m | 100 | 0 | 0 | 0 | 13 | 4 | 5D |
| 1044 | AM | Diaphragme secondaire L09 | S | 1E-2E | 13 | m | 100 | 0 | 0 | 0 | 13 | 4 | 2B |
| 1045 | AM | Diaphragme secondaire L10 | S | 1E-2E | 13 | m | 100 | 0 | 0 | 0 | 13 | 4 | 2B |
| 1046 | AM | Diaphragme secondaire L11 | S | 1E-2E | 13 | m | 100 | 0 | 0 | 0 | 13 | 4 | 2B |
| 1047 | AM | Diaphragme secondaire L12 | S | 1E-2E | 13 | m | 99 | 1 | 0 | 0 | 13 | 4 | 1D |
| 1048 | AV | Diaphragme secondaire L00 | S | 1E-2E | 13 | m | 100 | 0 | 0 | 0 | 13 | 4 | 2C |
| 1049 | AV | Diaphragme secondaire L01 | S | 1E-2E | 13 | m | 100 | 0 | 0 | 0 | 13 | 4 | 1D |
| 1050 | AV | Diaphragme secondaire L02 | S | 1E-2E | 13 | m | 100 | 0 | 0 | 0 | 13 | 4 | 100A |
| 1051 | AV | Diaphragme secondaire L03 | S | 1E-2E | 13 | m | 100 | 0 | 0 | 0 | 13 | 4 | 10D |
| 1052 | AV | Diaphragme secondaire L04 | S | 1E-2E | 13 | m | 100 | 0 | 0 | 0 | 13 | 4 | 10B |
| 1053 | AV | Diaphragme secondaire L05 | S | 1E-2E | 13 | m | 100 | 0 | 0 | 0 | 13 | 4 | 5B |
| 1054 | AV | Diaphragme secondaire L06 | S | 1E-2E | 13 | m | 100 | 0 | 0 | 0 | 13 | 4 | 100A |
| 1055 | AV | Diaphragme secondaire L07 | S | 1E-2E | 13 | m | 99 | 1 | 0 | 0 | 13 | 4 | 1D |
| 1056 | AV | Diaphragme secondaire L08 | S | 1E-2E | 13 | m | 100 | 0 | 0 | 0 | 13 | 4 | 100A |
| 1057 | AV | Diaphragme secondaire L09 | S | 1E-2E | 13 | m | 99 | 1 | 0 | 0 | 13 | 4 | 100A |
| 1058 | AV | Diaphragme secondaire L10 | S | 1E-2E | 13 | m | 99 | 1 | 0 | 0 | 13 | 4 | 1C |
| 1059 | AV | Diaphragme secondaire L11 | S | 1E-2E | 13 | m | 99 | 1 | 0 | 0 | 13 | 4 | 1D |
| 1060 | AV | Diaphragme secondaire L12 | S | 1E-2E | 13 | m | 98 | 2 | 0 | 0 | 13 | 4 | 2D |
| 1061 | AM | Auge de la dalle orthotrope L02-L00 | P | 1E-2E | 75 | m2 | 100 | 0 | 0 | 0 | 13 | 4 | 2B |
| 1062 | AM | Auge de la dalle orthotrope L04-L02 | P | 1E-2E | 75 | m2 | 99 | 1 | 0 | 0 | 13 | 4 | 1C |
| 1063 | AM | Auge de la dalle orthotrope L06-L04 | P | 1E-2E | 75 | m2 | 99 | 1 | 0 | 0 | 13 | 4 | 1D |
| 1064 | AM | Auge de la dalle orthotrope L08-L06 | P | 1E-2E | 75 | m2 | 99 | 1 | 0 | 0 | 13 | 4 | 2D |
| 1065 | AM | Auge de la dalle orthotrope L10-L08 | P | 1E-2E | 75 | m2 | 100 | 0 | 0 | 0 | 13 | 4 | 100A |
| 1066 | AM | Auge de la dalle orthotrope L12-L10 | P | 1E-2E | 75 | m2 | 99 | 1 | 0 | 0 | 13 | 4 | 5B |
| 1067 | AM | Dessous dalle orthotrope L02-L00 | P | 1E-2E | 75 | m2 | 100 | 0 | 0 | 0 | 13 | 4 | 2B |
| 1068 | AM | Dessous dalle orthotrope L04-L02 | P | 1E-2E | 75 | m2 | 100 | 0 | 0 | 0 | 13 | 4 | 100A |
| 1069 | AM | Dessous dalle orthotrope L06-L04 | P | 1E-2E | 75 | m2 | 100 | 0 | 0 | 0 | 13 | 4 | 2D |
| 1070 | AM | Dessous dalle orthotrope L08-L06 | P | 1E-2E | 75 | m2 | 100 | 0 | 0 | 0 | 13 | 4 | 2B |
| 1071 | AM | Dessous dalle orthotrope L10-L08 | P | 1E-2E | 75 | m2 | 100 | 0 | 0 | 0 | 13 | 4 | 2B |
| 1072 | AM | Dessous dalle orthotrope L12-L10 | P | 1E-2E | 75 | m2 | 100 | 0 | 0 | 0 | 13 | 4 | 2B |
| 1073 | AV | Auge de la dalle orthotrope L02-L00 | P | 1E-2E | 75 | m2 | 100 | 0 | 0 | 0 | 13 | 4 | 1B |
| 1074 | AV | Auge de la dalle orthotrope L04-L02 | P | 1E-2E | 75 | m2 | 100 | 0 | 0 | 0 | 13 | 4 | 2B |
| 1075 | AV | Auge de la dalle orthotrope L06-L04 | P | 1E-2E | 75 | m2 | 100 | 0 | 0 | 0 | 13 | 4 | 5B |
| 1076 | AV | Auge de la dalle orthotrope L08-L06 | P | 1E-2E | 75 | m2 | 100 | 0 | 0 | 0 | 13 | 4 | 1B |
| 1077 | AV | Auge de la dalle orthotrope L10-L08 | P | 1E-2E | 75 | m2 | 99 | 1 | 0 | 0 | 13 | 4 | 1B |
| 1078 | AV | Auge de la dalle orthotrope L12-L10 | P | 1E-2E | 75 | m2 | 99 | 1 | 0 | 0 | 13 | 4 | 1B |

TABLEAU DE COTATION - SECTION 6 (Acier)

| N° | Gr | Éléments | Type | Position | Qté totale | Unités | État du matériau (%) | | | | CMI | CEC | %PDR |
|------|-----|----------------------------------|------|----------|------------|--------|----------------------|---|---|---|-----|-----|------|
| | | | | | | | A | B | C | D | | | |
| 1079 | AV | Dessous dalle orthotrope L02-L00 | P | 1E-2E | 75 | m2 | 100 | 0 | 0 | 0 | 13 | 4 | 100A |
| 1080 | AV | Dessous dalle orthotrope L04-L02 | P | 1E-2E | 75 | m2 | 100 | 0 | 0 | 0 | 13 | 4 | 2B |
| 1081 | AV | Dessous dalle orthotrope L06-L04 | P | 1E-2E | 75 | m2 | 100 | 0 | 0 | 0 | 13 | 4 | 5B |
| 1082 | AV | Dessous dalle orthotrope L08-L06 | P | 1E-2E | 75 | m2 | 99 | 1 | 0 | 0 | 13 | 4 | 100A |
| 1083 | AV | Dessous dalle orthotrope L10-L08 | P | 1E-2E | 75 | m2 | 99 | 1 | 0 | 0 | 13 | 4 | 1B |
| 1084 | AV | Dessous dalle orthotrope L12-L10 | P | 1E-2E | 75 | m2 | 99 | 1 | 0 | 0 | 13 | 4 | 5C |
| 1085 | PT1 | Membrure supérieure U12-U13 | P | 1E-N23 | 6.5 | m | 100 | 0 | 0 | 0 | 13 | 4 | 2A |
| 1086 | PT1 | Membrure supérieure U13-U14 | P | 1E-N23 | 6.5 | m | 100 | 0 | 0 | 0 | 13 | 4 | 2A |
| 1087 | PT1 | Membrure supérieure U14-U15 | P | 1E-N23 | 6.5 | m | 100 | 0 | 0 | 0 | 13 | 4 | 2A |
| 1088 | PT1 | Membrure supérieure U15-U16 | P | 1E-N23 | 6.5 | m | 100 | 0 | 0 | 0 | 13 | 4 | 2A |
| 1089 | PT1 | Membrure supérieure U16-U17 | P | 1E-N23 | 6.4 | m | 100 | 0 | 0 | 0 | 13 | 4 | 2A |
| 1090 | PT1 | Membrure supérieure U17-U18 | P | 1E-N23 | 6.4 | m | 100 | 0 | 0 | 0 | 13 | 4 | 2A |
| 1091 | PT1 | Membrure supérieure U18-U19 | P | 1E-N23 | 6.5 | m | 100 | 0 | 0 | 0 | 13 | 4 | 2A |
| 1092 | PT1 | Membrure supérieure U19-U20 | P | 1E-N23 | 6.5 | m | 100 | 0 | 0 | 0 | 13 | 4 | 2A |
| 1093 | PT1 | Membrure supérieure U20-U21 | P | 1E-N23 | 6.5 | m | 100 | 0 | 0 | 0 | 13 | 4 | 2A |
| 1094 | PT1 | Membrure supérieure U21-U22 | P | 1E-N23 | 6.5 | m | 100 | 0 | 0 | 0 | 13 | 4 | 2A |
| 1095 | PT1 | Membrure supérieure U22-U23 | P | 1E-N23 | 6.5 | m | 100 | 0 | 0 | 0 | 13 | 4 | 2A |
| 1096 | PT1 | Assemblage supérieur U12 | P | 1E-N23 | 1 | un | 100 | 0 | 0 | 0 | 13 | 4 | 2A |
| 1097 | PT1 | Assemblage supérieur U13 | P | 1E-N23 | 1 | un | 100 | 0 | 0 | 0 | 13 | 4 | 2A |
| 1098 | PT1 | Assemblage supérieur U14 | P | 1E-N23 | 1 | un | 100 | 0 | 0 | 0 | 13 | 4 | 2A |
| 1099 | PT1 | Assemblage supérieur U15 | P | 1E-N23 | 1 | un | 100 | 0 | 0 | 0 | 13 | 4 | 2A |
| 1100 | PT1 | Assemblage supérieur U16 | P | 1E-N23 | 1 | un | 100 | 0 | 0 | 0 | 13 | 4 | 2A |
| 1101 | PT1 | Assemblage supérieur U17 | P | 1E-N23 | 1 | un | 100 | 0 | 0 | 0 | 13 | 4 | 2A |
| 1102 | PT1 | Assemblage supérieur U18 | P | 1E-N23 | 1 | un | 100 | 0 | 0 | 0 | 13 | 4 | 2A |
| 1103 | PT1 | Assemblage supérieur U19 | P | 1E-N23 | 1 | un | 100 | 0 | 0 | 0 | 13 | 4 | 2A |
| 1104 | PT1 | Assemblage supérieur U20 | P | 1E-N23 | 1 | un | 100 | 0 | 0 | 0 | 13 | 4 | 2A |
| 1105 | PT1 | Assemblage supérieur U21 | P | 1E-N23 | 1 | un | 100 | 0 | 0 | 0 | 13 | 4 | 2A |
| 1106 | PT1 | Assemblage supérieur U22 | P | 1E-N23 | 1 | un | 100 | 0 | 0 | 0 | 13 | 4 | 2A |
| 1107 | PT1 | Assemblage supérieur U23 | P | 1E-N23 | 1 | un | 100 | 0 | 0 | 0 | 13 | 4 | 2A |
| 1108 | PT1 | Diagonale L12-M13 | P | 1E-N23 | 11 | m | 95 | 5 | 0 | 0 | 14 | 4 | 2A |
| 1109 | PT1 | Diagonale M13-M12 | P | 1E-N23 | 7.4 | m | 95 | 5 | 0 | 0 | 14 | 4 | 2A |
| 1110 | PT1 | Diagonale M13-U14 | P | 1E-N23 | 11 | m | 95 | 5 | 0 | 0 | 14 | 4 | 2A |
| 1111 | PT1 | Diagonale L14-M13 | P | 1E-N23 | 7.4 | m | 95 | 5 | 0 | 0 | 14 | 4 | 2A |
| 1112 | PT1 | Diagonale L14-M15 | P | 1E-N23 | 9.4 | m | 95 | 5 | 0 | 0 | 14 | 4 | 2A |
| 1113 | PT1 | Diagonale M15-U14 | P | 1E-N23 | 8.7 | m | 95 | 5 | 0 | 0 | 14 | 4 | 2A |
| 1114 | PT1 | Diagonale L16-M15 | P | 1E-N23 | 8.7 | m | 95 | 5 | 0 | 0 | 14 | 4 | 2A |
| 1115 | PT1 | Diagonale L16-U17 | P | 1E-N23 | 9 | m | 95 | 5 | 0 | 0 | 14 | 4 | 2A |
| 1116 | PT1 | Diagonale L17-U18 | P | 1E-N23 | 9 | m | 95 | 5 | 0 | 0 | 14 | 4 | 2A |
| 1117 | PT1 | Diagonale L19-U18 | P | 1E-N23 | 9 | m | 95 | 5 | 0 | 0 | 14 | 4 | 2A |
| 1118 | PT1 | Diagonale L19-U20 | P | 1E-N23 | 11 | m | 95 | 5 | 0 | 0 | 14 | 4 | 2A |
| 1119 | PT1 | Diagonale L21-U20 | P | 1E-N23 | 11 | m | 95 | 5 | 0 | 0 | 14 | 4 | 2A |
| 1120 | PT1 | Diagonale L21-U22 | P | 1E-N23 | 11 | m | 95 | 5 | 0 | 0 | 14 | 4 | 2A |
| 1121 | PT1 | Diagonale L23-U22 | P | 1E-N23 | 11 | m | 95 | 5 | 0 | 0 | 14 | 4 | 2A |
| 1122 | PT1 | Montant L12-M12 | P | 1E-N23 | 12 | m | 95 | 5 | 0 | 0 | 14 | 4 | 2A |
| 1123 | PT1 | Montant M12-U12 | P | 1E-N23 | 8 | m | 95 | 5 | 0 | 0 | 14 | 4 | 2A |
| 1124 | PT1 | Montant L13-M13 | P | 1E-N23 | 6.5 | m | 95 | 5 | 0 | 0 | 14 | 4 | 2A |
| 1125 | PT1 | Montant M13-U13 | P | 1E-N23 | 9.4 | m | 95 | 5 | 0 | 0 | 14 | 4 | 2A |
| 1126 | PT1 | Montant L14-U14 | P | 1E-N23 | 12 | m | 95 | 5 | 0 | 0 | 14 | 4 | 2A |
| 1127 | PT1 | Montant L15-M15 | P | 1E-N23 | 6 | m | 95 | 5 | 0 | 0 | 14 | 4 | 2A |

TABLEAU DE COTATION - SECTION 6 (Acier)

| N° | Gr | Éléments | Type | Position | Qté totale | Unités | État du matériau (%) | | | | CMI | CEC | %PDR |
|------|-----|--------------------------------|------|----------|------------|--------|----------------------|----|---|---|-----|-----|------|
| | | | | | | | A | B | C | D | | | |
| 1128 | PT1 | Montant M15-U15 | P | 1E-N23 | 4 | m | 95 | 5 | 0 | 0 | 14 | 4 | 2A |
| 1129 | PT1 | Montant L16-U16 | P | 1E-N23 | 10 | m | 95 | 5 | 0 | 0 | 14 | 4 | 2A |
| 1130 | PT1 | Montant L17-U17 | P | 1E-N23 | 9 | m | 95 | 5 | 0 | 0 | 14 | 4 | 2A |
| 1131 | PT1 | Montant L18-U18 | P | 1E-N23 | 9 | m | 95 | 5 | 0 | 0 | 14 | 4 | 2A |
| 1132 | PT1 | Montant L19-U19 | P | 1E-N23 | 10 | m | 95 | 5 | 0 | 0 | 14 | 4 | 2A |
| 1133 | PT1 | Montant L20-U20 | P | 1E-N23 | 10.5 | m | 95 | 5 | 0 | 0 | 14 | 4 | 2A |
| 1134 | PT1 | Montant L21-U21 | P | 1E-N23 | 11 | m | 95 | 5 | 0 | 0 | 14 | 4 | 2A |
| 1135 | PT1 | Montant L22-U22 | P | 1E-N23 | 11.5 | m | 95 | 5 | 0 | 0 | 14 | 4 | 2A |
| 1136 | PT1 | Montant L23-U23 | P | 1E-N23 | 12 | m | 95 | 5 | 0 | 0 | 14 | 4 | 2A |
| 1137 | PT1 | Assemblage inférieur L12 | P | 1E-N23 | 1 | un | 90 | 10 | 0 | 0 | 16 | 3 | 10B |
| 1138 | PT1 | Assemblage inférieur L13 | P | 1E-N23 | 1 | un | 90 | 10 | 0 | 0 | 16 | 3 | 10B |
| 1139 | PT1 | Assemblage inférieur L14 | P | 1E-N23 | 1 | un | 90 | 10 | 0 | 0 | 16 | 3 | 10B |
| 1140 | PT1 | Assemblage inférieur L15 | P | 1E-N23 | 1 | un | 90 | 10 | 0 | 0 | 16 | 3 | 10B |
| 1141 | PT1 | Assemblage inférieur L16 | P | 1E-N23 | 1 | un | 90 | 10 | 0 | 0 | 16 | 3 | 10B |
| 1142 | PT1 | Assemblage inférieur L17 | P | 1E-N23 | 1 | un | 90 | 10 | 0 | 0 | 16 | 3 | 10B |
| 1143 | PT1 | Assemblage inférieur L18 | P | 1E-N23 | 1 | un | 90 | 10 | 0 | 0 | 16 | 3 | 10B |
| 1144 | PT1 | Assemblage inférieur L19 | P | 1E-N23 | 1 | un | 90 | 10 | 0 | 0 | 16 | 3 | 10B |
| 1145 | PT1 | Assemblage inférieur L20 | P | 1E-N23 | 1 | un | 90 | 10 | 0 | 0 | 16 | 3 | 10B |
| 1146 | PT1 | Assemblage inférieur L21 | P | 1E-N23 | 1 | un | 90 | 10 | 0 | 0 | 16 | 3 | 10B |
| 1147 | PT1 | Assemblage inférieur L22 | P | 1E-N23 | 1 | un | 90 | 10 | 0 | 0 | 16 | 3 | 10B |
| 1148 | PT1 | Assemblage inférieur L23 | P | 1E-N23 | 1 | un | 90 | 10 | 0 | 0 | 16 | 3 | 10B |
| 1149 | PT1 | Assemblage inférieur L24 | P | 1E-N23 | 1 | un | 90 | 10 | 0 | 0 | 16 | 3 | 10B |
| 1150 | PT1 | Assemblage milieu M12 | P | 1E-N23 | 1 | un | 95 | 5 | 0 | 0 | 14 | 4 | 10B |
| 1151 | PT1 | Assemblage milieu M13 | P | 1E-N23 | 1 | un | 95 | 5 | 0 | 0 | 14 | 4 | 10B |
| 1152 | PT1 | Assemblage milieu M15 | P | 1E-N23 | 1 | un | 95 | 5 | 0 | 0 | 14 | 4 | 10B |
| 1153 | PT1 | Membrure inférieure U12-U13 | P | 1E-N23 | 6.7 | m | 90 | 5 | 5 | 0 | 19 | 3 | 5A |
| 1154 | PT1 | Membrure inférieure U13-U14 | P | 1E-N23 | 6.7 | m | 90 | 5 | 5 | 0 | 19 | 3 | 5A |
| 1155 | PT1 | Membrure inférieure U14-U15 | P | 1E-N23 | 6.5 | m | 90 | 5 | 5 | 0 | 19 | 3 | 5A |
| 1156 | PT1 | Membrure inférieure U15-U16 | P | 1E-N23 | 6.5 | m | 90 | 5 | 5 | 0 | 19 | 3 | 5A |
| 1157 | PT1 | Membrure inférieure U16-U17 | P | 1E-N23 | 6.4 | m | 90 | 5 | 5 | 0 | 19 | 3 | 5A |
| 1158 | PT1 | Membrure inférieure U17-U18 | P | 1E-N23 | 6.4 | m | 90 | 5 | 5 | 0 | 19 | 3 | 5A |
| 1159 | PT1 | Membrure inférieure U18-U19 | P | 1E-N23 | 6.4 | m | 90 | 5 | 5 | 0 | 19 | 3 | 5A |
| 1160 | PT1 | Membrure inférieure U19-U20 | P | 1E-N23 | 6.4 | m | 90 | 5 | 5 | 0 | 19 | 3 | 5A |
| 1161 | PT1 | Membrure inférieure U20-U21 | P | 1E-N23 | 6.4 | m | 90 | 5 | 5 | 0 | 19 | 3 | 5A |
| 1162 | PT1 | Membrure inférieure U21-U22 | P | 1E-N23 | 6.4 | m | 90 | 5 | 5 | 0 | 19 | 3 | 5A |
| 1163 | PT1 | Membrure inférieure U22-U23 | P | 1E-N23 | 6.4 | m | 90 | 5 | 5 | 0 | 19 | 3 | 5A |
| 1164 | AM | Contrev. lat. inf. HOR L12-L13 | S | 1E-N23 | 30 | m | 95 | 5 | 0 | 0 | 14 | 4 | 2A |
| 1165 | AM | Contrev. lat. inf. HOR L13-L14 | S | 1E-N23 | 30 | m | 95 | 5 | 0 | 0 | 14 | 4 | 2A |
| 1166 | AM | Contrev. lat. inf. HOR L14-L15 | S | 1E-N23 | 30 | m | 95 | 5 | 0 | 0 | 14 | 4 | 2A |
| 1167 | AM | Contrev. lat. inf. HOR L15-L16 | S | 1E-N23 | 30 | m | 95 | 5 | 0 | 0 | 14 | 4 | 2A |
| 1168 | AM | Contrev. lat. inf. HOR L16-L17 | S | 1E-N23 | 30 | m | 95 | 5 | 0 | 0 | 14 | 4 | 2A |
| 1169 | AM | Contrev. lat. inf. HOR L17-L18 | S | 1E-N23 | 30 | m | 95 | 5 | 0 | 0 | 14 | 4 | 2A |
| 1170 | AM | Contrev. lat. inf. HOR L18-L19 | S | 1E-N23 | 30 | m | 95 | 5 | 0 | 0 | 14 | 4 | 2A |
| 1171 | AM | Contrev. lat. inf. HOR L19-L20 | S | 1E-N23 | 30 | m | 95 | 5 | 0 | 0 | 14 | 4 | 2A |
| 1172 | AM | Contrev. lat. inf. HOR L20-L21 | S | 1E-N23 | 30 | m | 95 | 5 | 0 | 0 | 14 | 4 | 2A |
| 1173 | AM | Contrev. lat. inf. HOR L21-L22 | S | 1E-N23 | 30 | m | 95 | 5 | 0 | 0 | 14 | 4 | 2A |
| 1174 | AM | Contrev. lat. inf. HOR L22-L23 | S | 1E-N23 | 30 | m | 95 | 5 | 0 | 0 | 14 | 4 | 2A |
| 1175 | AM | Contrev. lat. sup. HOR U12-U13 | S | 1E-N23 | 30 | m | 100 | 0 | 0 | 0 | 13 | 4 | 2A |
| 1176 | AM | Contrev. lat. sup. HOR U13-U14 | S | 1E-N23 | 30 | m | 100 | 0 | 0 | 0 | 13 | 4 | 2A |

TABLEAU DE COTATION - SECTION 6 (Acier)

| N° | Gr | Éléments | Type | Position | Qté totale | Unités | État du matériau (%) | | | | CMI | CEC | %PDR |
|------|----|-------------------------------------|------|----------|------------|--------|----------------------|---|---|---|-----|-----|------|
| | | | | | | | A | B | C | D | | | |
| 1177 | AM | Contrev. lat. sup. HOR U14-U15 | S | 1E-N23 | 30 | m | 100 | 0 | 0 | 0 | 13 | 4 | 2A |
| 1178 | AM | Contrev. lat. sup. HOR U15-U16 | S | 1E-N23 | 30 | m | 100 | 0 | 0 | 0 | 13 | 4 | 2A |
| 1179 | AM | Contrev. lat. sup. HOR U16-U17 | S | 1E-N23 | 30 | m | 100 | 0 | 0 | 0 | 13 | 4 | 2A |
| 1180 | AM | Contrev. lat. sup. HOR U17-U18 | S | 1E-N23 | 30 | m | 100 | 0 | 0 | 0 | 13 | 4 | 2A |
| 1181 | AM | Contrev. lat. sup. HOR U18-U19 | S | 1E-N23 | 30 | m | 100 | 0 | 0 | 0 | 13 | 4 | 2A |
| 1182 | AM | Contrev. lat. sup. HOR U19-U20 | S | 1E-N23 | 30 | m | 100 | 0 | 0 | 0 | 13 | 4 | 2A |
| 1183 | AM | Contrev. lat. sup. HOR U20-U21 | S | 1E-N23 | 30 | m | 100 | 0 | 0 | 0 | 13 | 4 | 2A |
| 1184 | AM | Contrev. lat. sup. HOR U21-U22 | S | 1E-N23 | 30 | m | 100 | 0 | 0 | 0 | 13 | 4 | 2A |
| 1185 | AM | Contrev. lat. sup. HOR U22-U23 | S | 1E-N23 | 30 | m | 100 | 0 | 0 | 0 | 13 | 4 | 2A |
| 1186 | AM | Contrev. transv. Inf. VERT L12-T12 | S | 1E-N23 | 26 | m | 95 | 5 | 0 | 0 | 14 | 4 | 2A |
| 1187 | AM | Contrev. transv. Inf. VERT L12-T13 | S | 1E-N23 | 26 | m | 95 | 5 | 0 | 0 | 14 | 4 | 2A |
| 1188 | AM | Contrev. transv. Inf. VERT L13-T13 | S | 1E-N23 | 26 | m | 95 | 5 | 0 | 0 | 14 | 4 | 2A |
| 1189 | AM | Contrev. transv. Sup. VERT M12-U12 | S | 1E-N23 | 26 | m | 100 | 0 | 0 | 0 | 13 | 4 | 2A |
| 1190 | AM | Contrev. transv. Sup. VERT M13-U13 | S | 1E-N23 | 26 | m | 100 | 0 | 0 | 0 | 13 | 4 | 2A |
| 1191 | AM | Contrev. transv. Sup. VERT M13-U14 | S | 1E-N23 | 26 | m | 100 | 0 | 0 | 0 | 13 | 4 | 2A |
| 1192 | AM | Contrev. transv. Sup. VERT M15-U15 | S | 1E-N23 | 26 | m | 100 | 0 | 0 | 0 | 13 | 4 | 2A |
| 1193 | AM | Contrev. transv. Sup. VERT M15-U15 | S | 1E-N23 | 26 | m | 100 | 0 | 0 | 0 | 13 | 4 | 2A |
| 1194 | AM | Contrev. transv. Sup. VERT T16-U16 | S | 1E-N23 | 26 | m | 100 | 0 | 0 | 0 | 13 | 4 | 2A |
| 1195 | AM | Contrev. transv. Sup. VERT T17-U18 | S | 1E-N23 | 26 | m | 100 | 0 | 0 | 0 | 13 | 4 | 2A |
| 1196 | AM | Contrev. transv. Sup. VERT T19-U19 | S | 1E-N23 | 26 | m | 100 | 0 | 0 | 0 | 13 | 4 | 2A |
| 1197 | AM | Contrev. transv. Sup. VERT T21-U21 | S | 1E-N23 | 26 | m | 100 | 0 | 0 | 0 | 13 | 4 | 2A |
| 1198 | AM | Contrev. transv. Sup. VERT T23-U23 | S | 1E-N23 | 26 | m | 100 | 0 | 0 | 0 | 13 | 4 | 2A |
| 1199 | AM | Entretoise de tablier T12 | P | 1E-N23 | 13 | m | 95 | 5 | 0 | 0 | 14 | 4 | 2A |
| 1200 | AM | Entretoise de tablier T13 | P | 1E-N23 | 13 | m | 95 | 5 | 0 | 0 | 14 | 4 | 2A |
| 1201 | AM | Entretoise de tablier T14 | P | 1E-N23 | 13 | m | 95 | 5 | 0 | 0 | 14 | 4 | 2A |
| 1202 | AM | Entretoise de tablier T15 | P | 1E-N23 | 13 | m | 95 | 5 | 0 | 0 | 14 | 4 | 2A |
| 1203 | AM | Entretoise de tablier T16 | P | 1E-N23 | 13 | m | 95 | 5 | 0 | 0 | 14 | 4 | 2A |
| 1204 | AM | Entretoise de tablier T17 | P | 1E-N23 | 13 | m | 95 | 5 | 0 | 0 | 14 | 4 | 2A |
| 1205 | AM | Entretoise de tablier T18 | P | 1E-N23 | 13 | m | 95 | 5 | 0 | 0 | 14 | 4 | 2A |
| 1206 | AM | Entretoise de tablier T19 | P | 1E-N23 | 13 | m | 95 | 5 | 0 | 0 | 14 | 4 | 2A |
| 1207 | AM | Entretoise de tablier T20 | P | 1E-N23 | 13 | m | 95 | 5 | 0 | 0 | 14 | 4 | 2A |
| 1208 | AM | Entretoise de tablier T21 | P | 1E-N23 | 13 | m | 95 | 5 | 0 | 0 | 14 | 4 | 2A |
| 1209 | AM | Entretoise de tablier T22 | P | 1E-N23 | 13 | m | 95 | 5 | 0 | 0 | 14 | 4 | 2A |
| 1210 | AM | Entretoise de tablier T23 | P | 1E-N23 | 13 | m | 95 | 5 | 0 | 0 | 14 | 4 | 2A |
| 1211 | AM | Auge de la dalle orthotrope T12-T13 | P | 1E-N23 | 75 | m2 | 100 | 0 | 0 | 0 | 13 | 4 | 2A |
| 1212 | AM | Auge de la dalle orthotrope T13-T14 | P | 1E-N23 | 75 | m2 | 100 | 0 | 0 | 0 | 13 | 4 | 2A |
| 1213 | AM | Auge de la dalle orthotrope T14-T15 | P | 1E-N23 | 75 | m2 | 100 | 0 | 0 | 0 | 13 | 4 | 2A |
| 1214 | AM | Auge de la dalle orthotrope T15-T16 | P | 1E-N23 | 75 | m2 | 100 | 0 | 0 | 0 | 13 | 4 | 2A |
| 1215 | AM | Auge de la dalle orthotrope T16-T17 | P | 1E-N23 | 75 | m2 | 100 | 0 | 0 | 0 | 13 | 4 | 2A |
| 1216 | AM | Auge de la dalle orthotrope T17-T18 | P | 1E-N23 | 75 | m2 | 100 | 0 | 0 | 0 | 13 | 4 | 2A |
| 1217 | AM | Auge de la dalle orthotrope T18-T19 | P | 1E-N23 | 75 | m2 | 100 | 0 | 0 | 0 | 13 | 4 | 2A |
| 1218 | AM | Auge de la dalle orthotrope T19-T20 | P | 1E-N23 | 75 | m2 | 100 | 0 | 0 | 0 | 13 | 4 | 2A |
| 1219 | AM | Auge de la dalle orthotrope T20-T21 | P | 1E-N23 | 75 | m2 | 100 | 0 | 0 | 0 | 13 | 4 | 2A |
| 1220 | AM | Auge de la dalle orthotrope T21-T22 | P | 1E-N23 | 75 | m2 | 100 | 0 | 0 | 0 | 13 | 4 | 2A |
| 1221 | AM | Auge de la dalle orthotrope T22-T23 | P | 1E-N23 | 75 | m2 | 100 | 0 | 0 | 0 | 13 | 4 | 2A |
| 1222 | AM | Dessous dalle orthotrope T12-T13 | P | 1E-N23 | 75 | m2 | 98 | 2 | 0 | 0 | 13 | 4 | 2A |
| 1223 | AM | Dessous dalle orthotrope T13-T14 | P | 1E-N23 | 75 | m2 | 98 | 2 | 0 | 0 | 13 | 4 | 2A |
| 1224 | AM | Dessous dalle orthotrope T14-T15 | P | 1E-N23 | 75 | m2 | 98 | 2 | 0 | 0 | 13 | 4 | 2A |
| 1225 | AM | Dessous dalle orthotrope T15-T16 | P | 1E-N23 | 75 | m2 | 98 | 2 | 0 | 0 | 13 | 4 | 2A |

TABLEAU DE COTATION - SECTION 6 (Acier)

| N° | Gr | Éléments | Type | Position | Qté totale | Unités | État du matériau (%) | | | | CMI | CEC | %PDR |
|------|-----|----------------------------------|------|----------|------------|--------|----------------------|---|---|---|-----|-----|------|
| | | | | | | | A | B | C | D | | | |
| 1226 | AM | Dessous dalle orthotrope T16-T17 | P | 1E-N23 | 75 | m2 | 98 | 2 | 0 | 0 | 13 | 4 | 2A |
| 1227 | AM | Dessous dalle orthotrope T17-T18 | P | 1E-N23 | 75 | m2 | 98 | 2 | 0 | 0 | 13 | 4 | 2A |
| 1228 | AM | Dessous dalle orthotrope T18-T19 | P | 1E-N23 | 75 | m2 | 98 | 2 | 0 | 0 | 13 | 4 | 2A |
| 1229 | AM | Dessous dalle orthotrope T19-T20 | P | 1E-N23 | 75 | m2 | 98 | 2 | 0 | 0 | 13 | 4 | 2A |
| 1230 | AM | Dessous dalle orthotrope T20-T21 | P | 1E-N23 | 75 | m2 | 98 | 2 | 0 | 0 | 13 | 4 | 2A |
| 1231 | AM | Dessous dalle orthotrope T21-T22 | P | 1E-N23 | 75 | m2 | 98 | 2 | 0 | 0 | 13 | 4 | 2A |
| 1232 | AM | Dessous dalle orthotrope T22-T23 | P | 1E-N23 | 75 | m2 | 98 | 2 | 0 | 0 | 13 | 4 | 2A |
| 1233 | PT2 | Membrane supérieure U12-U13 | P | 1E-N23 | 6.5 | m | 100 | 0 | 0 | 0 | 13 | 4 | 2A |
| 1234 | PT2 | Membrane supérieure U13-U14 | P | 1E-N23 | 6.5 | m | 100 | 0 | 0 | 0 | 13 | 4 | 2A |
| 1235 | PT2 | Membrane supérieure U14-U15 | P | 1E-N23 | 6.5 | m | 100 | 0 | 0 | 0 | 13 | 4 | 2A |
| 1236 | PT2 | Membrane supérieure U15-U16 | P | 1E-N23 | 6.5 | m | 100 | 0 | 0 | 0 | 13 | 4 | 2A |
| 1237 | PT2 | Membrane supérieure U16-U17 | P | 1E-N23 | 6.4 | m | 100 | 0 | 0 | 0 | 13 | 4 | 2A |
| 1238 | PT2 | Membrane supérieure U17-U18 | P | 1E-N23 | 6.4 | m | 100 | 0 | 0 | 0 | 13 | 4 | 2A |
| 1239 | PT2 | Membrane supérieure U18-U19 | P | 1E-N23 | 6.5 | m | 100 | 0 | 0 | 0 | 13 | 4 | 2A |
| 1240 | PT2 | Membrane supérieure U19-U20 | P | 1E-N23 | 6.5 | m | 100 | 0 | 0 | 0 | 13 | 4 | 2A |
| 1241 | PT2 | Membrane supérieure U20-U21 | P | 1E-N23 | 6.5 | m | 100 | 0 | 0 | 0 | 13 | 4 | 2A |
| 1242 | PT2 | Membrane supérieure U21-U22 | P | 1E-N23 | 6.5 | m | 100 | 0 | 0 | 0 | 13 | 4 | 2A |
| 1243 | PT2 | Membrane supérieure U22-U23 | P | 1E-N23 | 6.5 | m | 100 | 0 | 0 | 0 | 13 | 4 | 2A |
| 1244 | PT2 | Assemblage supérieur U12 | P | 1E-N23 | 1 | un | 100 | 0 | 0 | 0 | 13 | 4 | 2A |
| 1245 | PT2 | Assemblage supérieur U13 | P | 1E-N23 | 1 | un | 100 | 0 | 0 | 0 | 13 | 4 | 2A |
| 1246 | PT2 | Assemblage supérieur U14 | P | 1E-N23 | 1 | un | 100 | 0 | 0 | 0 | 13 | 4 | 2A |
| 1247 | PT2 | Assemblage supérieur U15 | P | 1E-N23 | 1 | un | 100 | 0 | 0 | 0 | 13 | 4 | 2A |
| 1248 | PT2 | Assemblage supérieur U16 | P | 1E-N23 | 1 | un | 100 | 0 | 0 | 0 | 13 | 4 | 2A |
| 1249 | PT2 | Assemblage supérieur U17 | P | 1E-N23 | 1 | un | 100 | 0 | 0 | 0 | 13 | 4 | 2A |
| 1250 | PT2 | Assemblage supérieur U18 | P | 1E-N23 | 1 | un | 100 | 0 | 0 | 0 | 13 | 4 | 2A |
| 1251 | PT2 | Assemblage supérieur U19 | P | 1E-N23 | 1 | un | 100 | 0 | 0 | 0 | 13 | 4 | 2A |
| 1252 | PT2 | Assemblage supérieur U20 | P | 1E-N23 | 1 | un | 100 | 0 | 0 | 0 | 13 | 4 | 2A |
| 1253 | PT2 | Assemblage supérieur U21 | P | 1E-N23 | 1 | un | 100 | 0 | 0 | 0 | 13 | 4 | 2A |
| 1254 | PT2 | Assemblage supérieur U22 | P | 1E-N23 | 1 | un | 100 | 0 | 0 | 0 | 13 | 4 | 2A |
| 1255 | PT2 | Assemblage supérieur U23 | P | 1E-N23 | 1 | un | 100 | 0 | 0 | 0 | 13 | 4 | 2A |
| 1256 | PT2 | Diagonale L12-M13 | P | 1E-N23 | 11 | m | 95 | 5 | 0 | 0 | 14 | 4 | 2A |
| 1257 | PT2 | Diagonale M13-M12 | P | 1E-N23 | 7.4 | m | 95 | 5 | 0 | 0 | 14 | 4 | 2A |
| 1258 | PT2 | Diagonale M13-U14 | P | 1E-N23 | 11 | m | 95 | 5 | 0 | 0 | 14 | 4 | 2A |
| 1259 | PT2 | Diagonale L14-M13 | P | 1E-N23 | 7.4 | m | 95 | 5 | 0 | 0 | 14 | 4 | 2A |
| 1260 | PT2 | Diagonale L14-M15 | P | 1E-N23 | 9.4 | m | 95 | 5 | 0 | 0 | 14 | 4 | 2A |
| 1261 | PT2 | Diagonale M15-U14 | P | 1E-N23 | 8.7 | m | 95 | 5 | 0 | 0 | 14 | 4 | 2A |
| 1262 | PT2 | Diagonale L16-M15 | P | 1E-N23 | 8.7 | m | 95 | 5 | 0 | 0 | 14 | 4 | 2A |
| 1263 | PT2 | Diagonale L16-U17 | P | 1E-N23 | 9 | m | 95 | 5 | 0 | 0 | 14 | 4 | 2A |
| 1264 | PT2 | Diagonale L17-U18 | P | 1E-N23 | 9 | m | 95 | 5 | 0 | 0 | 14 | 4 | 2A |
| 1265 | PT2 | Diagonale L19-U18 | P | 1E-N23 | 9 | m | 95 | 5 | 0 | 0 | 14 | 4 | 2A |
| 1266 | PT2 | Diagonale L19-U20 | P | 1E-N23 | 11 | m | 95 | 5 | 0 | 0 | 14 | 4 | 2A |
| 1267 | PT2 | Diagonale L21-U20 | P | 1E-N23 | 11 | m | 95 | 5 | 0 | 0 | 14 | 4 | 2A |
| 1268 | PT2 | Diagonale L21-U22 | P | 1E-N23 | 11 | m | 95 | 5 | 0 | 0 | 14 | 4 | 2A |
| 1269 | PT2 | Diagonale L23-U22 | P | 1E-N23 | 11 | m | 95 | 5 | 0 | 0 | 14 | 4 | 2A |
| 1270 | PT2 | Montant L12-M12 | P | 1E-N23 | 12 | m | 95 | 5 | 0 | 0 | 14 | 4 | 2A |
| 1271 | PT2 | Montant M12-U12 | P | 1E-N23 | 8 | m | 95 | 5 | 0 | 0 | 14 | 4 | 2A |
| 1272 | PT2 | Montant L13-M13 | P | 1E-N23 | 6.5 | m | 95 | 5 | 0 | 0 | 14 | 4 | 2A |
| 1273 | PT2 | Montant M13-U13 | P | 1E-N23 | 9.4 | m | 95 | 5 | 0 | 0 | 14 | 4 | 2A |
| 1274 | PT2 | Montant L14-U14 | P | 1E-N23 | 12 | m | 95 | 5 | 0 | 0 | 14 | 4 | 2A |

TABLEAU DE COTATION - SECTION 6 (Acier)

| N° | Gr | Éléments | Type | Position | Qté totale | Unités | État du matériau (%) | | | | CMI | CEC | %PDR |
|------|-----|-----------------------------|------|----------|------------|--------|----------------------|----|---|---|-----|-----|------|
| | | | | | | | A | B | C | D | | | |
| 1275 | PT2 | Montant L15-M15 | P | 1E-N23 | 6 | m | 95 | 5 | 0 | 0 | 14 | 4 | 2A |
| 1276 | PT2 | Montant M15-U15 | P | 1E-N23 | 4 | m | 95 | 5 | 0 | 0 | 14 | 4 | 2A |
| 1277 | PT2 | Montant L16-U16 | P | 1E-N23 | 10 | m | 95 | 5 | 0 | 0 | 14 | 4 | 2A |
| 1278 | PT2 | Montant L17-U17 | P | 1E-N23 | 9 | m | 95 | 5 | 0 | 0 | 14 | 4 | 2A |
| 1279 | PT2 | Montant L18-U18 | P | 1E-N23 | 9 | m | 95 | 5 | 0 | 0 | 14 | 4 | 2A |
| 1280 | PT2 | Montant L19-U19 | P | 1E-N23 | 10 | m | 95 | 5 | 0 | 0 | 14 | 4 | 2A |
| 1281 | PT2 | Montant L20-U20 | P | 1E-N23 | 10.5 | m | 95 | 5 | 0 | 0 | 14 | 4 | 2A |
| 1282 | PT2 | Montant L21-U21 | P | 1E-N23 | 11 | m | 95 | 5 | 0 | 0 | 14 | 4 | 2A |
| 1283 | PT2 | Montant L22-U22 | P | 1E-N23 | 11.5 | m | 95 | 5 | 0 | 0 | 14 | 4 | 2A |
| 1284 | PT2 | Montant L23-U23 | P | 1E-N23 | 12 | m | 95 | 5 | 0 | 0 | 14 | 4 | 2A |
| 1285 | PT2 | Assemblage inférieur L12 | P | 1E-N23 | 1 | un | 90 | 10 | 0 | 0 | 16 | 3 | 10B |
| 1286 | PT2 | Assemblage inférieur L13 | P | 1E-N23 | 1 | un | 90 | 10 | 0 | 0 | 16 | 3 | 10B |
| 1287 | PT2 | Assemblage inférieur L14 | P | 1E-N23 | 1 | un | 90 | 10 | 0 | 0 | 16 | 3 | 10B |
| 1288 | PT2 | Assemblage inférieur L15 | P | 1E-N23 | 1 | un | 90 | 10 | 0 | 0 | 16 | 3 | 10B |
| 1289 | PT2 | Assemblage inférieur L16 | P | 1E-N23 | 1 | un | 90 | 10 | 0 | 0 | 16 | 3 | 10B |
| 1290 | PT2 | Assemblage inférieur L17 | P | 1E-N23 | 1 | un | 90 | 10 | 0 | 0 | 16 | 3 | 10B |
| 1291 | PT2 | Assemblage inférieur L18 | P | 1E-N23 | 1 | un | 90 | 10 | 0 | 0 | 16 | 3 | 10B |
| 1292 | PT2 | Assemblage inférieur L19 | P | 1E-N23 | 1 | un | 90 | 10 | 0 | 0 | 16 | 3 | 10B |
| 1293 | PT2 | Assemblage inférieur L20 | P | 1E-N23 | 1 | un | 90 | 10 | 0 | 0 | 16 | 3 | 10B |
| 1294 | PT2 | Assemblage inférieur L21 | P | 1E-N23 | 1 | un | 90 | 10 | 0 | 0 | 16 | 3 | 10B |
| 1295 | PT2 | Assemblage inférieur L22 | P | 1E-N23 | 1 | un | 90 | 10 | 0 | 0 | 16 | 3 | 10B |
| 1296 | PT2 | Assemblage inférieur L23 | P | 1E-N23 | 1 | un | 90 | 10 | 0 | 0 | 16 | 3 | 10B |
| 1297 | PT2 | Assemblage inférieur L24 | P | 1E-N23 | 1 | un | 90 | 10 | 0 | 0 | 16 | 3 | 10B |
| 1298 | PT2 | Assemblage milieu M12 | P | 1E-N23 | 1 | un | 95 | 5 | 0 | 0 | 14 | 4 | 10B |
| 1299 | PT2 | Assemblage milieu M13 | P | 1E-N23 | 1 | un | 95 | 5 | 0 | 0 | 14 | 4 | 10B |
| 1300 | PT2 | Assemblage milieu M15 | P | 1E-N23 | 1 | un | 95 | 5 | 0 | 0 | 14 | 4 | 10B |
| 1301 | PT2 | Membrure inférieure U12-U13 | P | 1E-N23 | 6.7 | m | 90 | 5 | 5 | 0 | 19 | 3 | 5A |
| 1302 | PT2 | Membrure inférieure U13-U14 | P | 1E-N23 | 6.7 | m | 90 | 5 | 5 | 0 | 19 | 3 | 5A |
| 1303 | PT2 | Membrure inférieure U14-U15 | P | 1E-N23 | 6.5 | m | 90 | 5 | 5 | 0 | 19 | 3 | 5A |
| 1304 | PT2 | Membrure inférieure U15-U16 | P | 1E-N23 | 6.5 | m | 90 | 5 | 5 | 0 | 19 | 3 | 5A |
| 1305 | PT2 | Membrure inférieure U16-U17 | P | 1E-N23 | 6.4 | m | 90 | 5 | 5 | 0 | 19 | 3 | 5A |
| 1306 | PT2 | Membrure inférieure U17-U18 | P | 1E-N23 | 6.4 | m | 90 | 5 | 5 | 0 | 19 | 3 | 5A |
| 1307 | PT2 | Membrure inférieure U18-U19 | P | 1E-N23 | 6.4 | m | 90 | 5 | 5 | 0 | 19 | 3 | 5A |
| 1308 | PT2 | Membrure inférieure U19-U20 | P | 1E-N23 | 6.4 | m | 90 | 5 | 5 | 0 | 19 | 3 | 5A |
| 1309 | PT2 | Membrure inférieure U20-U21 | P | 1E-N23 | 6.4 | m | 90 | 5 | 5 | 0 | 19 | 3 | 5A |
| 1310 | PT2 | Membrure inférieure U21-U22 | P | 1E-N23 | 6.4 | m | 90 | 5 | 5 | 0 | 19 | 3 | 5A |
| 1311 | PT2 | Membrure inférieure U22-U23 | P | 1E-N23 | 6.4 | m | 90 | 5 | 5 | 0 | 19 | 3 | 5A |
| 1312 | PT3 | Membrure supérieure U12-U13 | P | 1E-N23 | 6.5 | m | 100 | 0 | 0 | 0 | 13 | 4 | 2A |
| 1313 | PT3 | Membrure supérieure U13-U14 | P | 1E-N23 | 6.5 | m | 100 | 0 | 0 | 0 | 13 | 4 | 2A |
| 1314 | PT3 | Membrure supérieure U14-U15 | P | 1E-N23 | 6.5 | m | 100 | 0 | 0 | 0 | 13 | 4 | 2A |
| 1315 | PT3 | Membrure supérieure U15-U16 | P | 1E-N23 | 6.5 | m | 100 | 0 | 0 | 0 | 13 | 4 | 2A |
| 1316 | PT3 | Membrure supérieure U16-U17 | P | 1E-N23 | 6.4 | m | 100 | 0 | 0 | 0 | 13 | 4 | 2A |
| 1317 | PT3 | Membrure supérieure U17-U18 | P | 1E-N23 | 6.4 | m | 100 | 0 | 0 | 0 | 13 | 4 | 2A |
| 1318 | PT3 | Membrure supérieure U18-U19 | P | 1E-N23 | 6.5 | m | 100 | 0 | 0 | 0 | 13 | 4 | 2A |
| 1319 | PT3 | Membrure supérieure U19-U20 | P | 1E-N23 | 6.5 | m | 100 | 0 | 0 | 0 | 13 | 4 | 2A |
| 1320 | PT3 | Membrure supérieure U20-U21 | P | 1E-N23 | 6.5 | m | 100 | 0 | 0 | 0 | 13 | 4 | 2A |
| 1321 | PT3 | Membrure supérieure U21-U22 | P | 1E-N23 | 6.5 | m | 100 | 0 | 0 | 0 | 13 | 4 | 2A |
| 1322 | PT3 | Membrure supérieure U22-U23 | P | 1E-N23 | 6.5 | m | 100 | 0 | 0 | 0 | 13 | 4 | 2A |
| 1323 | PT3 | Assemblage supérieur U12 | P | 1E-N23 | 1 | un | 100 | 0 | 0 | 0 | 13 | 4 | 2A |

TABLEAU DE COTATION - SECTION 6 (Acier)

| N° | Gr | Éléments | Type | Position | Qté totale | Unités | État du matériau (%) | | | | CMI | CEC | %PDR |
|------|-----|--------------------------|------|----------|------------|--------|----------------------|----|---|---|-----|-----|------|
| | | | | | | | A | B | C | D | | | |
| 1324 | PT3 | Assemblage supérieur U13 | P | 1E-N23 | 1 | un | 100 | 0 | 0 | 0 | 13 | 4 | 2A |
| 1325 | PT3 | Assemblage supérieur U14 | P | 1E-N23 | 1 | un | 100 | 0 | 0 | 0 | 13 | 4 | 2A |
| 1326 | PT3 | Assemblage supérieur U15 | P | 1E-N23 | 1 | un | 100 | 0 | 0 | 0 | 13 | 4 | 2A |
| 1327 | PT3 | Assemblage supérieur U16 | P | 1E-N23 | 1 | un | 100 | 0 | 0 | 0 | 13 | 4 | 2A |
| 1328 | PT3 | Assemblage supérieur U17 | P | 1E-N23 | 1 | un | 100 | 0 | 0 | 0 | 13 | 4 | 2A |
| 1329 | PT3 | Assemblage supérieur U18 | P | 1E-N23 | 1 | un | 100 | 0 | 0 | 0 | 13 | 4 | 2A |
| 1330 | PT3 | Assemblage supérieur U19 | P | 1E-N23 | 1 | un | 100 | 0 | 0 | 0 | 13 | 4 | 2A |
| 1331 | PT3 | Assemblage supérieur U20 | P | 1E-N23 | 1 | un | 100 | 0 | 0 | 0 | 13 | 4 | 2A |
| 1332 | PT3 | Assemblage supérieur U21 | P | 1E-N23 | 1 | un | 100 | 0 | 0 | 0 | 13 | 4 | 2A |
| 1333 | PT3 | Assemblage supérieur U22 | P | 1E-N23 | 1 | un | 100 | 0 | 0 | 0 | 13 | 4 | 2A |
| 1334 | PT3 | Assemblage supérieur U23 | P | 1E-N23 | 1 | un | 100 | 0 | 0 | 0 | 13 | 4 | 2A |
| 1335 | PT3 | Diagonale L12-M13 | P | 1E-N23 | 11 | m | 95 | 5 | 0 | 0 | 14 | 4 | 2A |
| 1336 | PT3 | Diagonale M13-M12 | P | 1E-N23 | 7.4 | m | 95 | 5 | 0 | 0 | 14 | 4 | 2A |
| 1337 | PT3 | Diagonale M13-U14 | P | 1E-N23 | 11 | m | 95 | 5 | 0 | 0 | 14 | 4 | 2A |
| 1338 | PT3 | Diagonale L14-M13 | P | 1E-N23 | 7.4 | m | 95 | 5 | 0 | 0 | 14 | 4 | 2A |
| 1339 | PT3 | Diagonale L14-M15 | P | 1E-N23 | 9.4 | m | 95 | 5 | 0 | 0 | 14 | 4 | 2A |
| 1340 | PT3 | Diagonale M15-U14 | P | 1E-N23 | 8.7 | m | 95 | 5 | 0 | 0 | 14 | 4 | 2A |
| 1341 | PT3 | Diagonale L16-M15 | P | 1E-N23 | 8.7 | m | 95 | 5 | 0 | 0 | 14 | 4 | 2A |
| 1342 | PT3 | Diagonale L16-U17 | P | 1E-N23 | 9 | m | 95 | 5 | 0 | 0 | 14 | 4 | 2A |
| 1343 | PT3 | Diagonale L17-U18 | P | 1E-N23 | 9 | m | 95 | 5 | 0 | 0 | 14 | 4 | 2A |
| 1344 | PT3 | Diagonale L19-U18 | P | 1E-N23 | 9 | m | 95 | 5 | 0 | 0 | 14 | 4 | 2A |
| 1345 | PT3 | Diagonale L19-U20 | P | 1E-N23 | 11 | m | 95 | 5 | 0 | 0 | 14 | 4 | 2A |
| 1346 | PT3 | Diagonale L21-U20 | P | 1E-N23 | 11 | m | 95 | 5 | 0 | 0 | 14 | 4 | 2A |
| 1347 | PT3 | Diagonale L21-U22 | P | 1E-N23 | 11 | m | 95 | 5 | 0 | 0 | 14 | 4 | 2A |
| 1348 | PT3 | Diagonale L23-U22 | P | 1E-N23 | 11 | m | 95 | 5 | 0 | 0 | 14 | 4 | 2A |
| 1349 | PT3 | Montant L12-M12 | P | 1E-N23 | 12 | m | 95 | 5 | 0 | 0 | 14 | 4 | 2A |
| 1350 | PT3 | Montant M12-U12 | P | 1E-N23 | 8 | m | 95 | 5 | 0 | 0 | 14 | 4 | 2A |
| 1351 | PT3 | Montant L13-M13 | P | 1E-N23 | 6.5 | m | 95 | 5 | 0 | 0 | 14 | 4 | 2A |
| 1352 | PT3 | Montant M13-U13 | P | 1E-N23 | 9.4 | m | 95 | 5 | 0 | 0 | 14 | 4 | 2A |
| 1353 | PT3 | Montant L14-U14 | P | 1E-N23 | 12 | m | 95 | 5 | 0 | 0 | 14 | 4 | 2A |
| 1354 | PT3 | Montant L15-M15 | P | 1E-N23 | 6 | m | 95 | 5 | 0 | 0 | 14 | 4 | 2A |
| 1355 | PT3 | Montant M15-U15 | P | 1E-N23 | 4 | m | 95 | 5 | 0 | 0 | 14 | 4 | 2A |
| 1356 | PT3 | Montant L16-U16 | P | 1E-N23 | 10 | m | 95 | 5 | 0 | 0 | 14 | 4 | 2A |
| 1357 | PT3 | Montant L17-U17 | P | 1E-N23 | 9 | m | 95 | 5 | 0 | 0 | 14 | 4 | 2A |
| 1358 | PT3 | Montant L18-U18 | P | 1E-N23 | 9 | m | 95 | 5 | 0 | 0 | 14 | 4 | 2A |
| 1359 | PT3 | Montant L19-U19 | P | 1E-N23 | 10 | m | 95 | 5 | 0 | 0 | 14 | 4 | 2A |
| 1360 | PT3 | Montant L20-U20 | P | 1E-N23 | 10.5 | m | 95 | 5 | 0 | 0 | 14 | 4 | 2A |
| 1361 | PT3 | Montant L21-U21 | P | 1E-N23 | 11 | m | 95 | 5 | 0 | 0 | 14 | 4 | 2A |
| 1362 | PT3 | Montant L22-U22 | P | 1E-N23 | 11.5 | m | 95 | 5 | 0 | 0 | 14 | 4 | 2A |
| 1363 | PT3 | Montant L23-U23 | P | 1E-N23 | 12 | m | 95 | 5 | 0 | 0 | 14 | 4 | 2A |
| 1364 | PT3 | Assemblage inférieur L12 | P | 1E-N23 | 1 | un | 90 | 10 | 0 | 0 | 16 | 3 | 10B |
| 1365 | PT3 | Assemblage inférieur L13 | P | 1E-N23 | 1 | un | 90 | 10 | 0 | 0 | 16 | 3 | 10B |
| 1366 | PT3 | Assemblage inférieur L14 | P | 1E-N23 | 1 | un | 90 | 10 | 0 | 0 | 16 | 3 | 10B |
| 1367 | PT3 | Assemblage inférieur L15 | P | 1E-N23 | 1 | un | 90 | 10 | 0 | 0 | 16 | 3 | 10B |
| 1368 | PT3 | Assemblage inférieur L16 | P | 1E-N23 | 1 | un | 90 | 10 | 0 | 0 | 16 | 3 | 10B |
| 1369 | PT3 | Assemblage inférieur L17 | P | 1E-N23 | 1 | un | 90 | 10 | 0 | 0 | 16 | 3 | 10B |
| 1370 | PT3 | Assemblage inférieur L18 | P | 1E-N23 | 1 | un | 90 | 10 | 0 | 0 | 16 | 3 | 10B |
| 1371 | PT3 | Assemblage inférieur L19 | P | 1E-N23 | 1 | un | 90 | 10 | 0 | 0 | 16 | 3 | 10B |
| 1372 | PT3 | Assemblage inférieur L20 | P | 1E-N23 | 1 | un | 90 | 10 | 0 | 0 | 16 | 3 | 10B |

TABLEAU DE COTATION - SECTION 6 (Acier)

| N° | Gr | Éléments | Type | Position | Qté totale | Unités | État du matériau (%) | | | | CMI | CEC | %PDR |
|------|-----|------------------------------------|------|----------|------------|--------|----------------------|----|---|---|-----|-----|------|
| | | | | | | | A | B | C | D | | | |
| 1373 | PT3 | Assemblage inférieur L21 | P | 1E-N23 | 1 | un | 90 | 10 | 0 | 0 | 16 | 3 | 10B |
| 1374 | PT3 | Assemblage inférieur L22 | P | 1E-N23 | 1 | un | 90 | 10 | 0 | 0 | 16 | 3 | 10B |
| 1375 | PT3 | Assemblage inférieur L23 | P | 1E-N23 | 1 | un | 90 | 10 | 0 | 0 | 16 | 3 | 10B |
| 1376 | PT3 | Assemblage inférieur L24 | P | 1E-N23 | 1 | un | 90 | 10 | 0 | 0 | 16 | 3 | 10B |
| 1377 | PT3 | Assemblage milieu M12 | P | 1E-N23 | 1 | un | 95 | 5 | 0 | 0 | 14 | 4 | 10B |
| 1378 | PT3 | Assemblage milieu M13 | P | 1E-N23 | 1 | un | 95 | 5 | 0 | 0 | 14 | 4 | 10B |
| 1379 | PT3 | Assemblage milieu M15 | P | 1E-N23 | 1 | un | 95 | 5 | 0 | 0 | 14 | 4 | 10B |
| 1380 | PT3 | Membrane inférieure U12-U13 | P | 1E-N23 | 6.7 | m | 90 | 5 | 5 | 0 | 19 | 3 | 5A |
| 1381 | PT3 | Membrane inférieure U13-U14 | P | 1E-N23 | 6.7 | m | 90 | 5 | 5 | 0 | 19 | 3 | 5A |
| 1382 | PT3 | Membrane inférieure U14-U15 | P | 1E-N23 | 6.5 | m | 90 | 5 | 5 | 0 | 19 | 3 | 5A |
| 1383 | PT3 | Membrane inférieure U15-U16 | P | 1E-N23 | 6.5 | m | 90 | 5 | 5 | 0 | 19 | 3 | 5A |
| 1384 | PT3 | Membrane inférieure U16-U17 | P | 1E-N23 | 6.4 | m | 90 | 5 | 5 | 0 | 19 | 3 | 5A |
| 1385 | PT3 | Membrane inférieure U17-U18 | P | 1E-N23 | 6.4 | m | 90 | 5 | 5 | 0 | 19 | 3 | 5A |
| 1386 | PT3 | Membrane inférieure U18-U19 | P | 1E-N23 | 6.4 | m | 90 | 5 | 5 | 0 | 19 | 3 | 5A |
| 1387 | PT3 | Membrane inférieure U19-U20 | P | 1E-N23 | 6.4 | m | 90 | 5 | 5 | 0 | 19 | 3 | 5A |
| 1388 | PT3 | Membrane inférieure U20-U21 | P | 1E-N23 | 6.4 | m | 90 | 5 | 5 | 0 | 19 | 3 | 5A |
| 1389 | PT3 | Membrane inférieure U21-U22 | P | 1E-N23 | 6.4 | m | 90 | 5 | 5 | 0 | 19 | 3 | 5A |
| 1390 | PT3 | Membrane inférieure U22-U23 | P | 1E-N23 | 6.4 | m | 90 | 5 | 5 | 0 | 19 | 3 | 5A |
| 1391 | AV | Contrev. lat. inf. HOR L12-L13 | S | 1E-N23 | 30 | m | 95 | 5 | 0 | 0 | 14 | 4 | 2A |
| 1392 | AV | Contrev. lat. inf. HOR L13-L14 | S | 1E-N23 | 30 | m | 95 | 5 | 0 | 0 | 14 | 4 | 2A |
| 1393 | AV | Contrev. lat. inf. HOR L14-L15 | S | 1E-N23 | 30 | m | 95 | 5 | 0 | 0 | 14 | 4 | 2A |
| 1394 | AV | Contrev. lat. inf. HOR L15-L16 | S | 1E-N23 | 30 | m | 95 | 5 | 0 | 0 | 14 | 4 | 2A |
| 1395 | AV | Contrev. lat. inf. HOR L16-L17 | S | 1E-N23 | 30 | m | 95 | 5 | 0 | 0 | 14 | 4 | 2A |
| 1396 | AV | Contrev. lat. inf. HOR L17-L18 | S | 1E-N23 | 30 | m | 95 | 5 | 0 | 0 | 14 | 4 | 2A |
| 1397 | AV | Contrev. lat. inf. HOR L18-L19 | S | 1E-N23 | 30 | m | 95 | 5 | 0 | 0 | 14 | 4 | 2A |
| 1398 | AV | Contrev. lat. inf. HOR L19-L20 | S | 1E-N23 | 30 | m | 95 | 5 | 0 | 0 | 14 | 4 | 2A |
| 1399 | AV | Contrev. lat. inf. HOR L20-L21 | S | 1E-N23 | 30 | m | 95 | 5 | 0 | 0 | 14 | 4 | 2A |
| 1400 | AV | Contrev. lat. inf. HOR L21-L22 | S | 1E-N23 | 30 | m | 95 | 5 | 0 | 0 | 14 | 4 | 2A |
| 1401 | AV | Contrev. lat. inf. HOR L22-L23 | S | 1E-N23 | 30 | m | 95 | 5 | 0 | 0 | 14 | 4 | 2A |
| 1402 | AV | Contrev. lat. sup. HOR U12-U13 | S | 1E-N23 | 30 | m | 100 | 0 | 0 | 0 | 13 | 4 | 2A |
| 1403 | AV | Contrev. lat. sup. HOR U13-U14 | S | 1E-N23 | 30 | m | 100 | 0 | 0 | 0 | 13 | 4 | 2A |
| 1404 | AV | Contrev. lat. sup. HOR U14-U15 | S | 1E-N23 | 30 | m | 100 | 0 | 0 | 0 | 13 | 4 | 2A |
| 1405 | AV | Contrev. lat. sup. HOR U15-U16 | S | 1E-N23 | 30 | m | 100 | 0 | 0 | 0 | 13 | 4 | 2A |
| 1406 | AV | Contrev. lat. sup. HOR U16-U17 | S | 1E-N23 | 30 | m | 100 | 0 | 0 | 0 | 13 | 4 | 2A |
| 1407 | AV | Contrev. lat. sup. HOR U17-U18 | S | 1E-N23 | 30 | m | 100 | 0 | 0 | 0 | 13 | 4 | 2A |
| 1408 | AV | Contrev. lat. sup. HOR U18-U19 | S | 1E-N23 | 30 | m | 100 | 0 | 0 | 0 | 13 | 4 | 2A |
| 1409 | AV | Contrev. lat. sup. HOR U19-U20 | S | 1E-N23 | 30 | m | 100 | 0 | 0 | 0 | 13 | 4 | 2A |
| 1410 | AV | Contrev. lat. sup. HOR U20-U21 | S | 1E-N23 | 30 | m | 100 | 0 | 0 | 0 | 13 | 4 | 2A |
| 1411 | AV | Contrev. lat. sup. HOR U21-U22 | S | 1E-N23 | 30 | m | 100 | 0 | 0 | 0 | 13 | 4 | 2A |
| 1412 | AV | Contrev. lat. sup. HOR U22-U23 | S | 1E-N23 | 30 | m | 100 | 0 | 0 | 0 | 13 | 4 | 2A |
| 1413 | AV | Contrev. transv. Inf. VERT L12-T12 | S | 1E-N23 | 26 | m | 95 | 5 | 0 | 0 | 14 | 4 | 2A |
| 1414 | AV | Contrev. transv. Inf. VERT L12-T13 | S | 1E-N23 | 26 | m | 95 | 5 | 0 | 0 | 14 | 4 | 2A |
| 1415 | AV | Contrev. transv. Inf. VERT L13-T13 | S | 1E-N23 | 26 | m | 95 | 5 | 0 | 0 | 14 | 4 | 2A |
| 1416 | AV | Contrev. transv. Sup. VERT M12-U12 | S | 1E-N23 | 26 | m | 100 | 0 | 0 | 0 | 13 | 4 | 2A |
| 1417 | AV | Contrev. transv. Sup. VERT M13-U13 | S | 1E-N23 | 26 | m | 100 | 0 | 0 | 0 | 13 | 4 | 2A |
| 1418 | AV | Contrev. transv. Sup. VERT M13-U14 | S | 1E-N23 | 26 | m | 100 | 0 | 0 | 0 | 13 | 4 | 2A |
| 1419 | AV | Contrev. transv. Sup. VERT M15-U15 | S | 1E-N23 | 26 | m | 100 | 0 | 0 | 0 | 13 | 4 | 2A |
| 1420 | AV | Contrev. transv. Sup. VERT M15-U15 | S | 1E-N23 | 26 | m | 100 | 0 | 0 | 0 | 13 | 4 | 2A |
| 1421 | AV | Contrev. transv. Sup. VERT T16-U16 | S | 1E-N23 | 26 | m | 100 | 0 | 0 | 0 | 13 | 4 | 2A |

TABLEAU DE COTATION - SECTION 6 (Acier)

| N° | Gr | Éléments | Type | Position | Qté totale | Unités | État du matériau (%) | | | | CMI | CEC | %PDR |
|------|-----|-------------------------------------|------|----------|------------|--------|----------------------|---|---|---|-----|-----|------|
| | | | | | | | A | B | C | D | | | |
| 1422 | AV | Contrev. transv. Sup. VERT T17-U18 | S | 1E-N23 | 26 | m | 100 | 0 | 0 | 0 | 13 | 4 | 2A |
| 1423 | AV | Contrev. transv. Sup. VERT T19-U19 | S | 1E-N23 | 26 | m | 100 | 0 | 0 | 0 | 13 | 4 | 2A |
| 1424 | AV | Contrev. transv. Sup. VERT T21-U21 | S | 1E-N23 | 26 | m | 100 | 0 | 0 | 0 | 13 | 4 | 2A |
| 1425 | AV | Contrev. transv. Sup. VERT T23-U23 | S | 1E-N23 | 26 | m | 100 | 0 | 0 | 0 | 13 | 4 | 2A |
| 1426 | AM | Entretoise de tablier T12 | P | 1E-N23 | 13 | m | 95 | 5 | 0 | 0 | 14 | 4 | 2A |
| 1427 | AM | Entretoise de tablier T13 | P | 1E-N23 | 13 | m | 95 | 5 | 0 | 0 | 14 | 4 | 2A |
| 1428 | AM | Entretoise de tablier T14 | P | 1E-N23 | 13 | m | 95 | 5 | 0 | 0 | 14 | 4 | 2A |
| 1429 | AM | Entretoise de tablier T15 | P | 1E-N23 | 13 | m | 95 | 5 | 0 | 0 | 14 | 4 | 2A |
| 1430 | AM | Entretoise de tablier T16 | P | 1E-N23 | 13 | m | 95 | 5 | 0 | 0 | 14 | 4 | 2A |
| 1431 | AM | Entretoise de tablier T17 | P | 1E-N23 | 13 | m | 95 | 5 | 0 | 0 | 14 | 4 | 2A |
| 1432 | AM | Entretoise de tablier T18 | P | 1E-N23 | 13 | m | 95 | 5 | 0 | 0 | 14 | 4 | 2A |
| 1433 | AM | Entretoise de tablier T19 | P | 1E-N23 | 13 | m | 95 | 5 | 0 | 0 | 14 | 4 | 2A |
| 1434 | AM | Entretoise de tablier T20 | P | 1E-N23 | 13 | m | 95 | 5 | 0 | 0 | 14 | 4 | 2A |
| 1435 | AM | Entretoise de tablier T21 | P | 1E-N23 | 13 | m | 95 | 5 | 0 | 0 | 14 | 4 | 2A |
| 1436 | AM | Entretoise de tablier T22 | P | 1E-N23 | 13 | m | 95 | 5 | 0 | 0 | 14 | 4 | 2A |
| 1437 | AM | Entretoise de tablier T23 | P | 1E-N23 | 13 | m | 95 | 5 | 0 | 0 | 14 | 4 | 2A |
| 1438 | AV | Auge de la dalle orthotrope T12-T13 | P | 1E-N23 | 75 | m2 | 100 | 0 | 0 | 0 | 13 | 4 | 2A |
| 1439 | AV | Auge de la dalle orthotrope T13-T14 | P | 1E-N23 | 75 | m2 | 100 | 0 | 0 | 0 | 13 | 4 | 2A |
| 1440 | AV | Auge de la dalle orthotrope T14-T15 | P | 1E-N23 | 75 | m2 | 100 | 0 | 0 | 0 | 13 | 4 | 2A |
| 1441 | AV | Auge de la dalle orthotrope T15-T16 | P | 1E-N23 | 75 | m2 | 100 | 0 | 0 | 0 | 13 | 4 | 2A |
| 1442 | AV | Auge de la dalle orthotrope T16-T17 | P | 1E-N23 | 75 | m2 | 100 | 0 | 0 | 0 | 13 | 4 | 2A |
| 1443 | AV | Auge de la dalle orthotrope T17-T18 | P | 1E-N23 | 75 | m2 | 100 | 0 | 0 | 0 | 13 | 4 | 2A |
| 1444 | AV | Auge de la dalle orthotrope T18-T19 | P | 1E-N23 | 75 | m2 | 100 | 0 | 0 | 0 | 13 | 4 | 2A |
| 1445 | AV | Auge de la dalle orthotrope T19-T20 | P | 1E-N23 | 75 | m2 | 100 | 0 | 0 | 0 | 13 | 4 | 2A |
| 1446 | AV | Auge de la dalle orthotrope T20-T21 | P | 1E-N23 | 75 | m2 | 100 | 0 | 0 | 0 | 13 | 4 | 2A |
| 1447 | AV | Auge de la dalle orthotrope T21-T22 | P | 1E-N23 | 75 | m2 | 100 | 0 | 0 | 0 | 13 | 4 | 2A |
| 1448 | AV | Auge de la dalle orthotrope T22-T23 | P | 1E-N23 | 75 | m2 | 100 | 0 | 0 | 0 | 13 | 4 | 2A |
| 1449 | AV | Dessous dalle orthotrope T12-T13 | P | 1E-N23 | 75 | m2 | 98 | 2 | 0 | 0 | 13 | 4 | 2A |
| 1450 | AV | Dessous dalle orthotrope T13-T14 | P | 1E-N23 | 75 | m2 | 98 | 2 | 0 | 0 | 13 | 4 | 2A |
| 1451 | AM | Dessous dalle orthotrope T14-T15 | P | 1E-N23 | 75 | m2 | 98 | 2 | 0 | 0 | 13 | 4 | 2A |
| 1452 | AM | Dessous dalle orthotrope T15-T16 | P | 1E-N23 | 75 | m2 | 98 | 2 | 0 | 0 | 13 | 4 | 2A |
| 1453 | AM | Dessous dalle orthotrope T16-T17 | P | 1E-N23 | 75 | m2 | 98 | 2 | 0 | 0 | 13 | 4 | 2A |
| 1454 | AM | Dessous dalle orthotrope T17-T18 | P | 1E-N23 | 75 | m2 | 98 | 2 | 0 | 0 | 13 | 4 | 2A |
| 1455 | AM | Dessous dalle orthotrope T18-T19 | P | 1E-N23 | 75 | m2 | 98 | 2 | 0 | 0 | 13 | 4 | 2A |
| 1456 | AM | Dessous dalle orthotrope T19-T20 | P | 1E-N23 | 75 | m2 | 98 | 2 | 0 | 0 | 13 | 4 | 2A |
| 1457 | AM | Dessous dalle orthotrope T20-T21 | P | 1E-N23 | 75 | m2 | 98 | 2 | 0 | 0 | 13 | 4 | 2A |
| 1458 | AM | Dessous dalle orthotrope T21-T22 | P | 1E-N23 | 75 | m2 | 98 | 2 | 0 | 0 | 13 | 4 | 2A |
| 1459 | AM | Dessous dalle orthotrope T22-T23 | P | 1E-N23 | 75 | m2 | 98 | 2 | 0 | 0 | 13 | 4 | 2A |
| 1460 | PT1 | Membrure supérieure U01-U02 | P | 1W-2W | 6.5 | m | 96 | 2 | 2 | 0 | 15 | 3 | 91 |
| 1461 | PT1 | Membrure supérieure U02-U03 | P | 1W-2W | 6.5 | m | 95 | 3 | 2 | 0 | 15 | 3 | 91 |
| 1462 | PT1 | Membrure supérieure U03-U04 | P | 1W-2W | 6.5 | m | 97 | 2 | 1 | 0 | 14 | 4 | 91 |
| 1463 | PT1 | Membrure supérieure U04-U05 | P | 1W-2W | 6.5 | m | 93 | 3 | 3 | 1 | 16 | 3 | 91 |
| 1464 | PT1 | Membrure supérieure U05-U06 | P | 1W-2W | 6.4 | m | 96 | 2 | 2 | 0 | 15 | 3 | 91 |
| 1465 | PT1 | Membrure supérieure U06-U07 | P | 1W-2W | 6.4 | m | 96 | 2 | 2 | 0 | 15 | 3 | 91 |
| 1466 | PT1 | Membrure supérieure U07-U08 | P | 1W-2W | 6.5 | m | 95 | 3 | 2 | 0 | 15 | 3 | 91 |
| 1467 | PT1 | Membrure supérieure U08-U09 | P | 1W-2W | 6.5 | m | 93 | 5 | 2 | 0 | 16 | 3 | 91 |
| 1468 | PT1 | Membrure supérieure U09-U10 | P | 1W-2W | 6.5 | m | 93 | 5 | 2 | 0 | 16 | 3 | 91 |
| 1469 | PT1 | Membrure supérieure U10-U11 | P | 1W-2W | 6.6 | m | 96 | 3 | 1 | 0 | 15 | 3 | 91 |
| 1470 | PT1 | Membrure supérieure U11-U12 | P | 1W-2W | 6.6 | m | 96 | 2 | 2 | 0 | 15 | 3 | 91 |

TABLEAU DE COTATION - SECTION 6 (Acier)

| N° | Gr | Éléments | Type | Position | Qté totale | Unités | État du matériau (%) | | | | CMI | CEC | %PDR |
|------|-----|--------------------------|------|----------|------------|--------|----------------------|----|---|---|-----|-----|------|
| | | | | | | | A | B | C | D | | | |
| 1471 | PT1 | Assemblage supérieur U01 | P | 1W-2W | 1 | un | 98 | 2 | 0 | 0 | 13 | 4 | 91 |
| 1472 | PT1 | Assemblage supérieur U02 | P | 1W-2W | 1 | un | 99 | 1 | 0 | 0 | 13 | 4 | 91 |
| 1473 | PT1 | Assemblage supérieur U03 | P | 1W-2W | 1 | un | 99 | 1 | 0 | 0 | 13 | 4 | 91 |
| 1474 | PT1 | Assemblage supérieur U04 | P | 1W-2W | 1 | un | 99 | 1 | 0 | 0 | 13 | 4 | 91 |
| 1475 | PT1 | Assemblage supérieur U05 | P | 1W-2W | 1 | un | 99 | 1 | 0 | 0 | 13 | 4 | 91 |
| 1476 | PT1 | Assemblage supérieur U06 | P | 1W-2W | 1 | un | 99 | 1 | 0 | 0 | 13 | 4 | 91 |
| 1477 | PT1 | Assemblage supérieur U07 | P | 1W-2W | 1 | un | 99 | 1 | 0 | 0 | 13 | 4 | 91 |
| 1478 | PT1 | Assemblage supérieur U08 | P | 1W-2W | 1 | un | 99 | 1 | 0 | 0 | 13 | 4 | 91 |
| 1479 | PT1 | Assemblage supérieur U09 | P | 1W-2W | 1 | un | 99 | 1 | 0 | 0 | 13 | 4 | 91 |
| 1480 | PT1 | Assemblage supérieur U10 | P | 1W-2W | 1 | un | 99 | 1 | 0 | 0 | 13 | 4 | 91 |
| 1481 | PT1 | Assemblage supérieur U11 | P | 1W-2W | 1 | un | 99 | 1 | 0 | 0 | 13 | 4 | 91 |
| 1482 | PT1 | Assemblage supérieur U12 | P | 1W-2W | 1 | un | 99 | 1 | 0 | 0 | 13 | 4 | 91 |
| 1483 | PT1 | Diagonale L02-U01 | P | 1W-2W | 9.4 | m | 96 | 2 | 2 | 0 | 15 | 3 | 91 |
| 1484 | PT1 | Diagonale L02-U03 | P | 1W-2W | 11 | m | 95 | 3 | 2 | 0 | 15 | 3 | 91 |
| 1485 | PT1 | Diagonale L04-U03 | P | 1W-2W | 11 | m | 97 | 2 | 1 | 0 | 14 | 4 | 91 |
| 1486 | PT1 | Diagonale L04-U05 | P | 1W-2W | 12 | m | 93 | 3 | 3 | 1 | 16 | 3 | 91 |
| 1487 | PT1 | Diagonale L06-U05 | P | 1W-2W | 12 | m | 96 | 2 | 2 | 0 | 15 | 3 | 91 |
| 1488 | PT1 | Diagonale L06-U07 | P | 1W-2W | 12 | m | 96 | 2 | 2 | 0 | 15 | 3 | 91 |
| 1489 | PT1 | Diagonale L08-U07 | P | 1W-2W | 12 | m | 95 | 3 | 2 | 0 | 15 | 3 | 91 |
| 1490 | PT1 | Diagonale L08-M09 | P | 1W-2W | 8.7 | m | 93 | 5 | 2 | 0 | 16 | 3 | 91 |
| 1491 | PT1 | Diagonale L10-M09 | P | 1W-2W | 9.4 | m | 93 | 5 | 2 | 0 | 16 | 3 | 91 |
| 1492 | PT1 | Diagonale M09-U10 | P | 1W-2W | 8.7 | m | 96 | 3 | 1 | 0 | 15 | 3 | 91 |
| 1493 | PT1 | Diagonale M11-U10 | P | 1W-2W | 11 | m | 96 | 2 | 2 | 0 | 15 | 3 | 91 |
| 1494 | PT1 | Diagonale L10-M11 | P | 1W-2W | 7.4 | m | 97 | 2 | 1 | 0 | 14 | 4 | 91 |
| 1495 | PT1 | Diagonale L12-M11 | P | 1W-2W | 11 | m | 97 | 2 | 1 | 0 | 14 | 4 | 91 |
| 1496 | PT1 | Diagonale M11-M12 | P | 1W-2W | 7.4 | m | 98 | 2 | 0 | 0 | 13 | 4 | 91 |
| 1497 | PT1 | Montant L01-U01 | P | 1W-2W | 6.7 | m | 95 | 3 | 2 | 0 | 15 | 3 | 91 |
| 1498 | PT1 | Montant L02-U02 | P | 1W-2W | 8.1 | m | 97 | 2 | 1 | 0 | 14 | 4 | 91 |
| 1499 | PT1 | Montant L03-U03 | P | 1W-2W | 8.7 | m | 97 | 2 | 1 | 0 | 14 | 4 | 91 |
| 1500 | PT1 | Montant L04-U04 | P | 1W-2W | 9.4 | m | 96 | 3 | 1 | 0 | 15 | 3 | 91 |
| 1501 | PT1 | Montant L05-U05 | P | 1W-2W | 10 | m | 97 | 2 | 1 | 0 | 14 | 4 | 91 |
| 1502 | PT1 | Montant L06-U06 | P | 1W-2W | 10 | m | 92 | 5 | 3 | 0 | 17 | 3 | 91 |
| 1503 | PT1 | Montant L07-U07 | P | 1W-2W | 10 | m | 98 | 1 | 1 | 0 | 14 | 4 | 91 |
| 1504 | PT1 | Montant L08-U08 | P | 1W-2W | 11 | m | 97 | 2 | 1 | 0 | 14 | 4 | 91 |
| 1505 | PT1 | Montant L09-M09 | P | 1W-2W | 6.7 | m | 98 | 2 | 0 | 0 | 13 | 4 | 91 |
| 1506 | PT1 | Montant M09-U09 | P | 1W-2W | 5.3 | m | 98 | 2 | 0 | 0 | 13 | 4 | 91 |
| 1507 | PT1 | Montant L10-U10 | P | 1W-2W | 14 | m | 93 | 3 | 4 | 0 | 17 | 3 | 91 |
| 1508 | PT1 | Montant L11-M11 | P | 1W-2W | 6.7 | m | 98 | 1 | 1 | 0 | 14 | 4 | 91 |
| 1509 | PT1 | Montant M11-U11 | P | 1W-2W | 10 | m | 99 | 1 | 0 | 0 | 13 | 4 | 91 |
| 1510 | PT1 | Montant L12-M12 | P | 1W-2W | 12 | m | 95 | 3 | 2 | 0 | 15 | 3 | 91 |
| 1511 | PT1 | Montant M12-U12 | P | 1W-2W | 12 | m | 99 | 1 | 0 | 0 | 13 | 4 | 91 |
| 1512 | PT1 | Assemblage inférieur L00 | P | 1W-2W | 1 | un | 97 | 2 | 1 | 0 | 14 | 4 | 91 |
| 1513 | PT1 | Assemblage inférieur L01 | P | 1W-2W | 1 | un | 90 | 8 | 2 | 0 | 17 | 3 | 91 |
| 1514 | PT1 | Assemblage inférieur L02 | P | 1W-2W | 1 | un | 84 | 10 | 5 | 1 | 21 | 3 | 91 |
| 1515 | PT1 | Assemblage inférieur L03 | P | 1W-2W | 1 | un | 85 | 10 | 5 | 0 | 21 | 3 | 91 |
| 1516 | PT1 | Assemblage inférieur L04 | P | 1W-2W | 1 | un | 90 | 5 | 5 | 0 | 19 | 3 | 91 |
| 1517 | PT1 | Assemblage inférieur L05 | P | 1W-2W | 1 | un | 92 | 5 | 3 | 0 | 17 | 3 | 91 |
| 1518 | PT1 | Assemblage inférieur L06 | P | 1W-2W | 1 | un | 90 | 5 | 5 | 0 | 19 | 3 | 91 |
| 1519 | PT1 | Assemblage inférieur L07 | P | 1W-2W | 1 | un | 90 | 5 | 4 | 1 | 18 | 3 | 91 |

TABLEAU DE COTATION - SECTION 6 (Acier)

| N° | Gr | Éléments | Type | Position | Qté totale | Unités | État du matériau (%) | | | | CMI | CEC | %PDR |
|------|-----|--------------------------------|------|----------|------------|--------|----------------------|---|---|---|-----|-----|------|
| | | | | | | | A | B | C | D | | | |
| 1520 | PT1 | Assemblage inférieur L08 | P | 1W-2W | 1 | un | 91 | 5 | 4 | 0 | 18 | 3 | 91 |
| 1521 | PT1 | Assemblage inférieur L09 | P | 1W-2W | 1 | un | 92 | 5 | 3 | 0 | 17 | 3 | 91 |
| 1522 | PT1 | Assemblage inférieur L10 | P | 1W-2W | 1 | un | 95 | 3 | 2 | 0 | 15 | 3 | 91 |
| 1523 | PT1 | Assemblage inférieur L11 | P | 1W-2W | 1 | un | 95 | 3 | 2 | 0 | 15 | 3 | 91 |
| 1524 | PT1 | Assemblage inférieur L12 | P | 1W-2W | 1 | un | 97 | 2 | 1 | 0 | 14 | 4 | 91 |
| 1525 | PT1 | Assemblage milieu M09 | P | 1W-2W | 1 | un | 97 | 3 | 0 | 0 | 14 | 4 | - |
| 1526 | PT1 | Assemblage milieu M11 | P | 1W-2W | 1 | un | 98 | 2 | 0 | 0 | 13 | 4 | - |
| 1527 | PT1 | Assemblage milieu M12 | P | 1W-2W | 1 | un | 98 | 2 | 0 | 0 | 13 | 4 | - |
| 1528 | PT1 | Membrane inférieure L00-L01 | P | 1W-2W | 6.4 | m | 89 | 5 | 3 | 3 | 17 | 3 | 91 |
| 1529 | PT1 | Membrane inférieure L01-L02 | P | 1W-2W | 6.4 | m | 96 | 2 | 2 | 0 | 15 | 3 | 91 |
| 1530 | PT1 | Membrane inférieure L02-L03 | P | 1W-2W | 6.4 | m | 90 | 5 | 3 | 2 | 17 | 3 | 91 |
| 1531 | PT1 | Membrane inférieure L03-L04 | P | 1W-2W | 6.4 | m | 90 | 5 | 3 | 2 | 17 | 3 | 91 |
| 1532 | PT1 | Membrane inférieure L04-L05 | P | 1W-2W | 6.4 | m | 93 | 3 | 3 | 1 | 16 | 3 | 91 |
| 1533 | PT1 | Membrane inférieure L05-L06 | P | 1W-2W | 6.4 | m | 92 | 4 | 3 | 1 | 17 | 3 | 91 |
| 1534 | PT1 | Membrane inférieure L06-L07 | P | 1W-2W | 6.4 | m | 94 | 3 | 2 | 1 | 15 | 3 | 91 |
| 1535 | PT1 | Membrane inférieure L07-L08 | P | 1W-2W | 6.4 | m | 94 | 3 | 2 | 1 | 15 | 3 | 91 |
| 1536 | PT1 | Membrane inférieure L08-L09 | P | 1W-2W | 6.5 | m | 94 | 3 | 2 | 1 | 15 | 3 | 91 |
| 1537 | PT1 | Membrane inférieure L09-L10 | P | 1W-2W | 6.5 | m | 97 | 1 | 1 | 1 | 14 | 3 | 91 |
| 1538 | PT1 | Membrane inférieure L10-L11 | P | 1W-2W | 6.7 | m | 98 | 1 | 1 | 0 | 14 | 4 | 91 |
| 1539 | PT1 | Membrane inférieure L11-L12 | P | 1W-2W | 6.7 | m | 95 | 3 | 2 | 0 | 15 | 3 | 91 |
| 1540 | PT1 | Contrev. lat. inf. HOR L01-L00 | S | 1W-2W | 42 | m | 94 | 3 | 2 | 1 | 15 | 3 | 94 |
| 1541 | PT1 | Contrev. lat. inf. HOR L02-L01 | S | 1W-2W | 42 | m | 94 | 3 | 2 | 1 | 15 | 3 | 94 |
| 1542 | PT1 | Contrev. lat. inf. HOR L03-L02 | S | 1W-2W | 42 | m | 93 | 3 | 3 | 1 | 16 | 3 | 94 |
| 1543 | PT1 | Contrev. lat. inf. HOR L04-L03 | S | 1W-2W | 42 | m | 92 | 3 | 3 | 2 | 16 | 3 | 94 |
| 1544 | PT1 | Contrev. lat. inf. HOR L05-L04 | S | 1W-2W | 42 | m | 93 | 3 | 3 | 1 | 16 | 3 | 94 |
| 1545 | PT1 | Contrev. lat. inf. HOR L06-L05 | S | 1W-2W | 42 | m | 93 | 3 | 3 | 1 | 16 | 3 | 94 |
| 1546 | PT1 | Contrev. lat. inf. HOR L07-L06 | S | 1W-2W | 42 | m | 94 | 3 | 2 | 1 | 15 | 3 | 94 |
| 1547 | PT1 | Contrev. lat. inf. HOR L08-L07 | S | 1W-2W | 42 | m | 95 | 2 | 2 | 1 | 15 | 3 | 94 |
| 1548 | PT1 | Contrev. lat. inf. HOR L09-L08 | S | 1W-2W | 42 | m | 96 | 2 | 2 | 0 | 15 | 3 | 94 |
| 1549 | PT1 | Contrev. lat. inf. HOR L10-L09 | S | 1W-2W | 42 | m | 95 | 2 | 2 | 1 | 15 | 3 | 94 |
| 1550 | PT1 | Contrev. lat. inf. HOR L11-L10 | S | 1W-2W | 42 | m | 97 | 2 | 1 | 0 | 14 | 4 | 94 |
| 1551 | PT1 | Contrev. lat. inf. HOR L12-L11 | S | 1W-2W | 42 | m | 97 | 2 | 1 | 0 | 14 | 4 | 94 |
| 1552 | PT1 | Contrev. lat. sup. HOR U01-U00 | S | 1W-2W | 42 | m | 98 | 2 | 0 | 0 | 13 | 4 | 97 |
| 1553 | PT1 | Contrev. lat. sup. HOR U02-U01 | S | 1W-2W | 42 | m | 98 | 2 | 0 | 0 | 13 | 4 | 97 |
| 1554 | PT1 | Contrev. lat. sup. HOR U03-U02 | S | 1W-2W | 42 | m | 98 | 2 | 0 | 0 | 13 | 4 | 97 |
| 1555 | PT1 | Contrev. lat. sup. HOR U04-U03 | S | 1W-2W | 42 | m | 98 | 2 | 0 | 0 | 13 | 4 | 97 |
| 1556 | PT1 | Contrev. lat. sup. HOR U05-U04 | S | 1W-2W | 42 | m | 98 | 2 | 0 | 0 | 13 | 4 | 97 |
| 1557 | PT1 | Contrev. lat. sup. HOR U06-U05 | S | 1W-2W | 42 | m | 98 | 2 | 0 | 0 | 13 | 4 | 97 |
| 1558 | PT1 | Contrev. lat. sup. HOR U07-U06 | S | 1W-2W | 42 | m | 98 | 2 | 0 | 0 | 13 | 4 | 97 |
| 1559 | PT1 | Contrev. lat. sup. HOR U08-U07 | S | 1W-2W | 42 | m | 98 | 2 | 0 | 0 | 13 | 4 | 97 |
| 1560 | PT1 | Contrev. lat. sup. HOR U09-U08 | S | 1W-2W | 42 | m | 98 | 2 | 0 | 0 | 13 | 4 | 97 |
| 1561 | PT1 | Contrev. lat. sup. HOR U10-U09 | S | 1W-2W | 42 | m | 98 | 2 | 0 | 0 | 13 | 4 | 97 |
| 1562 | PT1 | Contrev. lat. sup. HOR U11-U10 | S | 1W-2W | 42 | m | 98 | 2 | 0 | 0 | 13 | 4 | 97 |
| 1563 | PT1 | Contrev. lat. sup. HOR U12-U11 | S | 1W-2W | 42 | m | 98 | 2 | 0 | 0 | 13 | 4 | 97 |
| 1564 | PT2 | Membrane supérieure U01-U02 | P | 1W-2W | 6.5 | m | 97 | 2 | 1 | 0 | 14 | 4 | 97 |
| 1565 | PT2 | Membrane supérieure U02-U03 | P | 1W-2W | 6.5 | m | 97 | 3 | 0 | 0 | 14 | 4 | 97 |
| 1566 | PT2 | Membrane supérieure U03-U04 | P | 1W-2W | 6.5 | m | 97 | 3 | 0 | 0 | 14 | 4 | 97 |
| 1567 | PT2 | Membrane supérieure U04-U05 | P | 1W-2W | 6.5 | m | 98 | 2 | 0 | 0 | 13 | 4 | 97 |
| 1568 | PT2 | Membrane supérieure U05-U06 | P | 1W-2W | 6.4 | m | 98 | 2 | 0 | 0 | 13 | 4 | 97 |

TABLEAU DE COTATION - SECTION 6 (Acier)

| N° | Gr | Éléments | Type | Position | Qté totale | Unités | État du matériau (%) | | | | CMI | CEC | %PDR |
|------|-----|-----------------------------|------|----------|------------|--------|----------------------|----|---|---|-----|-----|------|
| | | | | | | | A | B | C | D | | | |
| 1569 | PT2 | Membrure supérieure U06-U07 | P | 1W-2W | 6.4 | m | 98 | 2 | 0 | 0 | 13 | 4 | 97 |
| 1570 | PT2 | Membrure supérieure U07-U08 | P | 1W-2W | 6.5 | m | 99 | 1 | 0 | 0 | 13 | 4 | 97 |
| 1571 | PT2 | Membrure supérieure U08-U09 | P | 1W-2W | 6.5 | m | 99 | 1 | 0 | 0 | 13 | 4 | 97 |
| 1572 | PT2 | Membrure supérieure U09-U10 | P | 1W-2W | 6.5 | m | 99 | 1 | 0 | 0 | 13 | 4 | 97 |
| 1573 | PT2 | Membrure supérieure U10-U11 | P | 1W-2W | 6.6 | m | 99 | 1 | 0 | 0 | 13 | 4 | 97 |
| 1574 | PT2 | Membrure supérieure U11-U12 | P | 1W-2W | 6.6 | m | 99 | 1 | 0 | 0 | 13 | 4 | 97 |
| 1575 | PT2 | Assemblage supérieur U01 | P | 1W-2W | 1 | un | 95 | 5 | 0 | 0 | 14 | 4 | 96 |
| 1576 | PT2 | Assemblage supérieur U02 | P | 1W-2W | 1 | un | 95 | 5 | 0 | 0 | 14 | 4 | 96 |
| 1577 | PT2 | Assemblage supérieur U03 | P | 1W-2W | 1 | un | 97 | 3 | 0 | 0 | 14 | 4 | 96 |
| 1578 | PT2 | Assemblage supérieur U04 | P | 1W-2W | 1 | un | 98 | 2 | 0 | 0 | 13 | 4 | 96 |
| 1579 | PT2 | Assemblage supérieur U05 | P | 1W-2W | 1 | un | 98 | 2 | 0 | 0 | 13 | 4 | 96 |
| 1580 | PT2 | Assemblage supérieur U06 | P | 1W-2W | 1 | un | 98 | 2 | 0 | 0 | 13 | 4 | 96 |
| 1581 | PT2 | Assemblage supérieur U07 | P | 1W-2W | 1 | un | 98 | 2 | 0 | 0 | 13 | 4 | 96 |
| 1582 | PT2 | Assemblage supérieur U08 | P | 1W-2W | 1 | un | 98 | 2 | 0 | 0 | 13 | 4 | 96 |
| 1583 | PT2 | Assemblage supérieur U09 | P | 1W-2W | 1 | un | 97 | 2 | 1 | 0 | 14 | 4 | 96 |
| 1584 | PT2 | Assemblage supérieur U10 | P | 1W-2W | 1 | un | 98 | 2 | 0 | 0 | 13 | 4 | 96 |
| 1585 | PT2 | Assemblage supérieur U11 | P | 1W-2W | 1 | un | 99 | 1 | 0 | 0 | 13 | 4 | 96 |
| 1586 | PT2 | Assemblage supérieur U12 | P | 1W-2W | 1 | un | 98 | 2 | 0 | 0 | 13 | 4 | 96 |
| 1587 | PT2 | Diagonale L02-U01 | P | 1W-2W | 9.4 | m | 94 | 4 | 2 | 0 | 16 | 3 | 90 |
| 1588 | PT2 | Diagonale L02-U03 | P | 1W-2W | 11 | m | 96 | 3 | 1 | 0 | 15 | 3 | 90 |
| 1589 | PT2 | Diagonale L04-U03 | P | 1W-2W | 11 | m | 90 | 6 | 3 | 1 | 17 | 3 | 90 |
| 1590 | PT2 | Diagonale L04-U05 | P | 1W-2W | 12 | m | 90 | 3 | 5 | 2 | 18 | 3 | 90 |
| 1591 | PT2 | Diagonale L06-U05 | P | 1W-2W | 12 | m | 88 | 7 | 3 | 2 | 18 | 3 | 90 |
| 1592 | PT2 | Diagonale L06-U07 | P | 1W-2W | 12 | m | 90 | 5 | 3 | 2 | 17 | 3 | 90 |
| 1593 | PT2 | Diagonale L08-U07 | P | 1W-2W | 12 | m | 90 | 5 | 3 | 2 | 17 | 3 | 90 |
| 1594 | PT2 | Diagonale L08-M09 | P | 1W-2W | 8.7 | m | 92 | 4 | 3 | 1 | 17 | 3 | 90 |
| 1595 | PT2 | Diagonale L10-M09 | P | 1W-2W | 9.4 | m | 80 | 10 | 7 | 3 | 22 | 3 | 90 |
| 1596 | PT2 | Diagonale M09-U10 | P | 1W-2W | 8.7 | m | 95 | 5 | 0 | 0 | 14 | 4 | 90 |
| 1597 | PT2 | Diagonale M11-U10 | P | 1W-2W | 11 | m | 88 | 6 | 4 | 2 | 18 | 3 | 90 |
| 1598 | PT2 | Diagonale L10-M11 | P | 1W-2W | 7.4 | m | 93 | 5 | 2 | 0 | 16 | 3 | 90 |
| 1599 | PT2 | Diagonale L12-M11 | P | 1W-2W | 11 | m | 93 | 3 | 2 | 2 | 15 | 3 | 90 |
| 1600 | PT2 | Diagonale M11-M12 | P | 1W-2W | 7.4 | m | 93 | 5 | 2 | 0 | 16 | 3 | 90 |
| 1601 | PT2 | Montant L01-U01 | P | 1W-2W | 6.7 | m | 97 | 2 | 1 | 0 | 14 | 4 | 92 |
| 1602 | PT2 | Montant L02-U02 | P | 1W-2W | 8.1 | m | 94 | 3 | 2 | 1 | 15 | 3 | 92 |
| 1603 | PT2 | Montant L03-U03 | P | 1W-2W | 8.7 | m | 94 | 4 | 2 | 0 | 16 | 3 | 92 |
| 1604 | PT2 | Montant L04-U04 | P | 1W-2W | 9.4 | m | 85 | 8 | 4 | 3 | 19 | 3 | 92 |
| 1605 | PT2 | Montant L05-U05 | P | 1W-2W | 10 | m | 85 | 8 | 4 | 3 | 19 | 3 | 92 |
| 1606 | PT2 | Montant L06-U06 | P | 1W-2W | 10 | m | 90 | 5 | 3 | 2 | 17 | 3 | 92 |
| 1607 | PT2 | Montant L07-U07 | P | 1W-2W | 10 | m | 90 | 5 | 3 | 2 | 17 | 3 | 92 |
| 1608 | PT2 | Montant L08-U08 | P | 1W-2W | 11 | m | 92 | 4 | 3 | 1 | 17 | 3 | 92 |
| 1609 | PT2 | Montant L09-M09 | P | 1W-2W | 6.7 | m | 93 | 5 | 2 | 0 | 16 | 3 | 92 |
| 1610 | PT2 | Montant M09-U09 | P | 1W-2W | 5.3 | m | 98 | 2 | 0 | 0 | 13 | 4 | 92 |
| 1611 | PT2 | Montant L10-U10 | P | 1W-2W | 14 | m | 90 | 6 | 2 | 2 | 16 | 3 | 92 |
| 1612 | PT2 | Montant L11-M11 | P | 1W-2W | 6.7 | m | 92 | 4 | 2 | 2 | 16 | 3 | 92 |
| 1613 | PT2 | Montant M11-U11 | P | 1W-2W | 10 | m | 95 | 5 | 0 | 0 | 14 | 4 | 92 |
| 1614 | PT2 | Montant L12-M12 | P | 1W-2W | 12 | m | 93 | 4 | 2 | 1 | 16 | 3 | 92 |
| 1615 | PT2 | Montant M12-U12 | P | 1W-2W | 7.4 | m | 98 | 2 | 0 | 0 | 13 | 4 | 92 |
| 1616 | PT2 | Assemblage inférieur L00 | P | 1W-2W | 1 | un | 90 | 8 | 2 | 0 | 17 | 3 | 91 |
| 1617 | PT2 | Assemblage inférieur L01 | P | 1W-2W | 1 | un | 90 | 8 | 2 | 0 | 17 | 3 | 91 |

TABLEAU DE COTATION - SECTION 6 (Acier)

| N° | Gr | Éléments | Type | Position | Qté totale | Unités | État du matériau (%) | | | | CMI | CEC | %PDR |
|------|-----|-----------------------------|------|----------|------------|--------|----------------------|----|---|---|-----|-----|------|
| | | | | | | | A | B | C | D | | | |
| 1618 | PT2 | Assemblage inférieur L02 | P | 1W-2W | 1 | un | 84 | 10 | 5 | 1 | 21 | 3 | 91 |
| 1619 | PT2 | Assemblage inférieur L03 | P | 1W-2W | 1 | un | 85 | 10 | 5 | 0 | 21 | 3 | 91 |
| 1620 | PT2 | Assemblage inférieur L04 | P | 1W-2W | 1 | un | 90 | 5 | 5 | 0 | 19 | 3 | 91 |
| 1621 | PT2 | Assemblage inférieur L05 | P | 1W-2W | 1 | un | 92 | 5 | 3 | 0 | 17 | 3 | 91 |
| 1622 | PT2 | Assemblage inférieur L06 | P | 1W-2W | 1 | un | 90 | 5 | 5 | 0 | 19 | 3 | 91 |
| 1623 | PT2 | Assemblage inférieur L07 | P | 1W-2W | 1 | un | 90 | 5 | 4 | 1 | 18 | 3 | 91 |
| 1624 | PT2 | Assemblage inférieur L08 | P | 1W-2W | 1 | un | 91 | 5 | 4 | 0 | 18 | 3 | 91 |
| 1625 | PT2 | Assemblage inférieur L09 | P | 1W-2W | 1 | un | 92 | 5 | 3 | 0 | 17 | 3 | 91 |
| 1626 | PT2 | Assemblage inférieur L10 | P | 1W-2W | 1 | un | 95 | 3 | 2 | 0 | 15 | 3 | 91 |
| 1627 | PT2 | Assemblage inférieur L11 | P | 1W-2W | 1 | un | 95 | 3 | 2 | 0 | 15 | 3 | 91 |
| 1628 | PT2 | Assemblage inférieur L12 | P | 1W-2W | 1 | un | 97 | 2 | 1 | 0 | 14 | 4 | 91 |
| 1629 | PT2 | Assemblage milieu M09 | P | 1W-2W | 1 | un | 98 | 2 | 0 | 0 | 13 | 4 | - |
| 1630 | PT2 | Assemblage milieu M11 | P | 1W-2W | 1 | un | 98 | 2 | 0 | 0 | 13 | 4 | - |
| 1631 | PT2 | Assemblage milieu M12 | P | 1W-2W | 1 | un | 97 | 3 | 0 | 0 | 14 | 4 | - |
| 1632 | PT2 | Membrane inférieure L00-L01 | P | 1W-2W | 6.4 | m | 97 | 2 | 1 | 0 | 14 | 3 | 94 |
| 1633 | PT2 | Membrane inférieure L01-L02 | P | 1W-2W | 6.4 | m | 97 | 2 | 1 | 0 | 14 | 4 | 94 |
| 1634 | PT2 | Membrane inférieure L02-L03 | P | 1W-2W | 6.4 | m | 96 | 2 | 2 | 0 | 15 | 3 | 94 |
| 1635 | PT2 | Membrane inférieure L03-L04 | P | 1W-2W | 6.4 | m | 95 | 3 | 2 | 0 | 15 | 3 | 94 |
| 1636 | PT2 | Membrane inférieure L04-L05 | P | 1W-2W | 6.4 | m | 95 | 3 | 1 | 1 | 14 | 3 | 94 |
| 1637 | PT2 | Membrane inférieure L05-L06 | P | 1W-2W | 6.4 | m | 91 | 5 | 3 | 1 | 17 | 3 | 94 |
| 1638 | PT2 | Membrane inférieure L06-L07 | P | 1W-2W | 6.4 | m | 94 | 3 | 2 | 1 | 15 | 3 | 94 |
| 1639 | PT2 | Membrane inférieure L07-L08 | P | 1W-2W | 6.4 | m | 94 | 3 | 2 | 1 | 15 | 3 | 94 |
| 1640 | PT2 | Membrane inférieure L08-L09 | P | 1W-2W | 6.5 | m | 94 | 3 | 2 | 1 | 15 | 3 | 94 |
| 1641 | PT2 | Membrane inférieure L09-L10 | P | 1W-2W | 6.5 | m | 94 | 3 | 2 | 1 | 15 | 3 | 94 |
| 1642 | PT2 | Membrane inférieure L10-L11 | P | 1W-2W | 6.7 | m | 98 | 1 | 1 | 0 | 14 | 4 | 94 |
| 1643 | PT2 | Membrane inférieure L11-L12 | P | 1W-2W | 6.7 | m | 98 | 1 | 1 | 0 | 14 | 4 | 94 |
| 1644 | PT3 | Membrane supérieure U01-U02 | P | 1W-2W | 6.5 | m | 99 | 1 | 0 | 0 | 13 | 4 | 98 |
| 1645 | PT3 | Membrane supérieure U02-U03 | P | 1W-2W | 6.5 | m | 99 | 1 | 0 | 0 | 13 | 4 | 98 |
| 1646 | PT3 | Membrane supérieure U03-U04 | P | 1W-2W | 6.5 | m | 99 | 1 | 0 | 0 | 13 | 4 | 98 |
| 1647 | PT3 | Membrane supérieure U04-U05 | P | 1W-2W | 6.5 | m | 99 | 1 | 0 | 0 | 13 | 4 | 98 |
| 1648 | PT3 | Membrane supérieure U05-U06 | P | 1W-2W | 6.4 | m | 98 | 1 | 1 | 0 | 14 | 4 | 98 |
| 1649 | PT3 | Membrane supérieure U06-U07 | P | 1W-2W | 6.4 | m | 97 | 1 | 1 | 1 | 14 | 3 | 98 |
| 1650 | PT3 | Membrane supérieure U07-U08 | P | 1W-2W | 6.5 | m | 99 | 1 | 0 | 0 | 13 | 4 | 98 |
| 1651 | PT3 | Membrane supérieure U08-U09 | P | 1W-2W | 6.5 | m | 98 | 1 | 1 | 0 | 14 | 4 | 98 |
| 1652 | PT3 | Membrane supérieure U09-U10 | P | 1W-2W | 6.5 | m | 99 | 1 | 0 | 0 | 13 | 4 | 98 |
| 1653 | PT3 | Membrane supérieure U10-U11 | P | 1W-2W | 6.6 | m | 98 | 2 | 0 | 0 | 13 | 4 | 98 |
| 1654 | PT3 | Membrane supérieure U11-U12 | P | 1W-2W | 6.6 | m | 99 | 1 | 0 | 0 | 13 | 4 | 98 |
| 1655 | PT3 | Assemblage supérieur U01 | P | 1W-2W | 1 | un | 98 | 2 | 0 | 0 | 13 | 4 | 97 |
| 1656 | PT3 | Assemblage supérieur U02 | P | 1W-2W | 1 | un | 98 | 2 | 0 | 0 | 13 | 4 | 97 |
| 1657 | PT3 | Assemblage supérieur U03 | P | 1W-2W | 1 | un | 98 | 2 | 0 | 0 | 13 | 4 | 97 |
| 1658 | PT3 | Assemblage supérieur U04 | P | 1W-2W | 1 | un | 98 | 2 | 0 | 0 | 13 | 4 | 97 |
| 1659 | PT3 | Assemblage supérieur U05 | P | 1W-2W | 1 | un | 99 | 1 | 0 | 0 | 13 | 4 | 97 |
| 1660 | PT3 | Assemblage supérieur U06 | P | 1W-2W | 1 | un | 99 | 1 | 0 | 0 | 13 | 4 | 97 |
| 1661 | PT3 | Assemblage supérieur U07 | P | 1W-2W | 1 | un | 99 | 1 | 0 | 0 | 13 | 4 | 97 |
| 1662 | PT3 | Assemblage supérieur U08 | P | 1W-2W | 1 | un | 99 | 1 | 0 | 0 | 13 | 4 | 97 |
| 1663 | PT3 | Assemblage supérieur U09 | P | 1W-2W | 1 | un | 99 | 1 | 0 | 0 | 13 | 4 | 97 |
| 1664 | PT3 | Assemblage supérieur U10 | P | 1W-2W | 1 | un | 98 | 2 | 0 | 0 | 13 | 4 | 97 |
| 1665 | PT3 | Assemblage supérieur U11 | P | 1W-2W | 1 | un | 99 | 1 | 0 | 0 | 13 | 4 | 97 |
| 1666 | PT3 | Assemblage supérieur U12 | P | 1W-2W | 1 | un | 98 | 2 | 0 | 0 | 13 | 4 | 97 |

TABLEAU DE COTATION - SECTION 6 (Acier)

| N° | Gr | Éléments | Type | Position | Qté totale | Unités | État du matériau (%) | | | | CMI | CEC | %PDR |
|------|-----|-----------------------------|------|----------|------------|--------|----------------------|----|----|---|-----|-----|------|
| | | | | | | | A | B | C | D | | | |
| 1667 | PT3 | Diagonale L02-U01 | P | 1W-2W | 9.4 | m | 93 | 5 | 2 | 0 | 16 | 3 | 91 |
| 1668 | PT3 | Diagonale L02-U03 | P | 1W-2W | 11 | m | 88 | 10 | 2 | 0 | 18 | 3 | 91 |
| 1669 | PT3 | Diagonale L04-U03 | P | 1W-2W | 11 | m | 92 | 3 | 3 | 2 | 16 | 3 | 91 |
| 1670 | PT3 | Diagonale L04-U05 | P | 1W-2W | 12 | m | 92 | 3 | 3 | 2 | 16 | 3 | 91 |
| 1671 | PT3 | Diagonale L06-U05 | P | 1W-2W | 12 | m | 95 | 3 | 1 | 1 | 14 | 3 | 91 |
| 1672 | PT3 | Diagonale L06-U07 | P | 1W-2W | 12 | m | 90 | 5 | 3 | 2 | 17 | 3 | 91 |
| 1673 | PT3 | Diagonale L08-U07 | P | 1W-2W | 12 | m | 92 | 4 | 2 | 2 | 16 | 3 | 91 |
| 1674 | PT3 | Diagonale L08-M09 | P | 1W-2W | 8.7 | m | 91 | 6 | 2 | 1 | 16 | 3 | 91 |
| 1675 | PT3 | Diagonale L10-M09 | P | 1W-2W | 9.4 | m | 88 | 7 | 3 | 2 | 18 | 3 | 91 |
| 1676 | PT3 | Diagonale M09-U10 | P | 1W-2W | 8.7 | m | 96 | 2 | 2 | 0 | 15 | 3 | 91 |
| 1677 | PT3 | Diagonale M11-U10 | P | 1W-2W | 11 | m | 90 | 5 | 3 | 2 | 17 | 3 | 91 |
| 1678 | PT3 | Diagonale L10-M11 | P | 1W-2W | 7.4 | m | 95 | 5 | 0 | 0 | 14 | 4 | 91 |
| 1679 | PT3 | Diagonale L12-M11 | P | 1W-2W | 11 | m | 91 | 4 | 4 | 1 | 17 | 3 | 91 |
| 1680 | PT3 | Diagonale M11-M12 | P | 1W-2W | 7.4 | m | 93 | 5 | 2 | 0 | 16 | 3 | 91 |
| 1681 | PT3 | Montant L01-U01 | P | 1W-2W | 6.7 | m | 97 | 2 | 1 | 0 | 14 | 4 | 92 |
| 1682 | PT3 | Montant L02-U02 | P | 1W-2W | 8.1 | m | 92 | 6 | 2 | 0 | 17 | 3 | 92 |
| 1683 | PT3 | Montant L03-U03 | P | 1W-2W | 8.7 | m | 91 | 5 | 3 | 1 | 17 | 3 | 92 |
| 1684 | PT3 | Montant L04-U04 | P | 1W-2W | 9.4 | m | 91 | 5 | 3 | 1 | 17 | 3 | 92 |
| 1685 | PT3 | Montant L05-U05 | P | 1W-2W | 10 | m | 91 | 5 | 3 | 1 | 17 | 3 | 92 |
| 1686 | PT3 | Montant L06-U06 | P | 1W-2W | 10 | m | 92 | 4 | 2 | 2 | 16 | 3 | 92 |
| 1687 | PT3 | Montant L07-U07 | P | 1W-2W | 10 | m | 92 | 6 | 1 | 1 | 16 | 3 | 92 |
| 1688 | PT3 | Montant L08-U08 | P | 1W-2W | 11 | m | 93 | 4 | 2 | 1 | 16 | 3 | 92 |
| 1689 | PT3 | Montant L09-M09 | P | 1W-2W | 6.7 | m | 90 | 6 | 2 | 2 | 16 | 3 | 92 |
| 1690 | PT3 | Montant M09-U09 | P | 1W-2W | 5.3 | m | 99 | 1 | 0 | 0 | 13 | 4 | 92 |
| 1691 | PT3 | Montant L10-U10 | P | 1W-2W | 14 | m | 88 | 7 | 3 | 2 | 18 | 3 | 92 |
| 1692 | PT3 | Montant L11-M11 | P | 1W-2W | 6.7 | m | 93 | 3 | 3 | 1 | 16 | 3 | 92 |
| 1693 | PT3 | Montant M11-U11 | P | 1W-2W | 10 | m | 99 | 1 | 0 | 0 | 13 | 4 | 92 |
| 1694 | PT3 | Montant L12-M12 | P | 1W-2W | 12 | m | 91 | 4 | 3 | 2 | 16 | 3 | 92 |
| 1695 | PT3 | Montant M12-U12 | P | 1W-2W | 7.4 | m | 98 | 2 | 0 | 0 | 13 | 4 | 92 |
| 1696 | PT3 | Assemblage inférieur L00 | P | 1W-2W | 1 | un | 75 | 20 | 5 | 0 | 24 | 3 | 90 |
| 1697 | PT3 | Assemblage inférieur L01 | P | 1W-2W | 1 | un | 90 | 5 | 3 | 2 | 17 | 3 | - |
| 1698 | PT3 | Assemblage inférieur L02 | P | 1W-2W | 1 | un | 93 | 5 | 2 | 0 | 16 | 3 | 90 |
| 1699 | PT3 | Assemblage inférieur L03 | P | 1W-2W | 1 | un | 90 | 5 | 3 | 2 | 17 | 3 | - |
| 1700 | PT3 | Assemblage inférieur L04 | P | 1W-2W | 1 | un | 70 | 15 | 10 | 5 | 26 | 3 | 60 |
| 1701 | PT3 | Assemblage inférieur L05 | P | 1W-2W | 1 | un | 90 | 5 | 3 | 2 | 17 | 3 | - |
| 1702 | PT3 | Assemblage inférieur L06 | P | 1W-2W | 1 | un | 88 | 6 | 3 | 3 | 17 | 3 | - |
| 1703 | PT3 | Assemblage inférieur L07 | P | 1W-2W | 1 | un | 90 | 5 | 3 | 2 | 17 | 3 | - |
| 1704 | PT3 | Assemblage inférieur L08 | P | 1W-2W | 1 | un | 90 | 7 | 2 | 1 | 17 | 3 | - |
| 1705 | PT3 | Assemblage inférieur L09 | P | 1W-2W | 1 | un | 90 | 5 | 3 | 2 | 17 | 3 | - |
| 1706 | PT3 | Assemblage inférieur L10 | P | 1W-2W | 1 | un | 90 | 5 | 3 | 2 | 17 | 3 | - |
| 1707 | PT3 | Assemblage inférieur L11 | P | 1W-2W | 1 | un | 90 | 5 | 3 | 2 | 17 | 3 | - |
| 1708 | PT3 | Assemblage inférieur L12 | P | 1W-2W | 1 | un | 90 | 5 | 3 | 2 | 17 | 3 | - |
| 1709 | PT3 | Assemblage milieu M09 | P | 1W-2W | 1 | un | 98 | 2 | 0 | 0 | 13 | 4 | - |
| 1710 | PT3 | Assemblage milieu M11 | P | 1W-2W | 1 | un | 98 | 2 | 0 | 0 | 13 | 4 | - |
| 1711 | PT3 | Assemblage milieu M12 | P | 1W-2W | 1 | un | 98 | 2 | 0 | 0 | 13 | 4 | - |
| 1712 | PT3 | Membrure inférieure L00-L01 | P | 1W-2W | 6.4 | m | 92 | 6 | 2 | 0 | 17 | 3 | 90 |
| 1713 | PT3 | Membrure inférieure L01-L02 | P | 1W-2W | 6.4 | m | 92 | 6 | 2 | 0 | 17 | 3 | 98 |
| 1714 | PT3 | Membrure inférieure L02-L03 | P | 1W-2W | 6.4 | m | 85 | 10 | 5 | 0 | 21 | 3 | 95 |
| 1715 | PT3 | Membrure inférieure L03-L04 | P | 1W-2W | 6.4 | m | 67 | 20 | 10 | 3 | 28 | 3 | - |

TABLEAU DE COTATION - SECTION 6 (Acier)

| N° | Gr | Éléments | Type | Position | Qté totale | Unités | État du matériau (%) | | | | CMI | CEC | %PDR |
|------|-----|------------------------------------|------|----------|------------|--------|----------------------|----|---|---|-----|-----|------|
| | | | | | | | A | B | C | D | | | |
| 1716 | PT3 | Membrane inférieure L04-L05 | P | 1W-2W | 6.4 | m | 90 | 5 | 3 | 2 | 17 | 3 | - |
| 1717 | PT3 | Membrane inférieure L05-L06 | P | 1W-2W | 6.4 | m | 90 | 5 | 3 | 2 | 17 | 3 | - |
| 1718 | PT3 | Membrane inférieure L06-L07 | P | 1W-2W | 6.4 | m | 90 | 6 | 2 | 2 | 16 | 3 | - |
| 1719 | PT3 | Membrane inférieure L07-L08 | P | 1W-2W | 6.4 | m | 90 | 7 | 2 | 1 | 17 | 3 | - |
| 1720 | PT3 | Membrane inférieure L08-L09 | P | 1W-2W | 6.5 | m | 90 | 7 | 2 | 1 | 17 | 3 | - |
| 1721 | PT3 | Membrane inférieure L09-L10 | P | 1W-2W | 6.5 | m | 86 | 10 | 2 | 2 | 18 | 3 | - |
| 1722 | PT3 | Membrane inférieure L10-L11 | P | 1W-2W | 6.7 | m | 90 | 5 | 3 | 2 | 17 | 3 | - |
| 1723 | PT3 | Membrane inférieure L11-L12 | P | 1W-2W | 6.7 | m | 94 | 5 | 1 | 0 | 15 | 3 | - |
| 1724 | AM | Contrev. transv. Inf. VERT M11-L11 | S | 1W-2W | 26 | m | 96 | 1 | 1 | 2 | 14 | 3 | 96 |
| 1725 | AM | Contrev. transv. Inf. VERT M11-L12 | S | 1W-2W | 26 | m | 95 | 2 | 2 | 1 | 15 | 3 | 96 |
| 1726 | AM | Contrev. transv. Inf. VERT M12-L12 | S | 1W-2W | 26 | m | 96 | 2 | 2 | 0 | 15 | 3 | 96 |
| 1727 | AM | Contrev. transv. Sup. VERT U01-L00 | S | 1W-2W | 9.4 | m | 94 | 5 | 1 | 0 | 15 | 3 | 93 |
| 1728 | AM | Contrev. transv. Sup. VERT U02-L02 | S | 1W-2W | 26 | m | 95 | 4 | 1 | 0 | 15 | 3 | 93 |
| 1729 | AM | Contrev. transv. Sup. VERT U04-L04 | S | 1W-2W | 26 | m | 95 | 4 | 1 | 0 | 15 | 3 | 93 |
| 1730 | AM | Contrev. transv. Sup. VERT U06-L06 | S | 1W-2W | 26 | m | 94 | 5 | 1 | 0 | 15 | 3 | 93 |
| 1731 | AM | Contrev. transv. Sup. VERT U08-L08 | O | 1W-2W | 26 | m | 94 | 5 | 1 | 0 | 15 | 3 | 93 |
| 1732 | AM | Contrev. transv. Sup. VERT U09-L09 | O | 1W-2W | 26 | m | 94 | 5 | 1 | 0 | 15 | 3 | 93 |
| 1733 | AM | Contrev. transv. Sup. VERT U10-M11 | O | 1W-2W | 26 | m | 94 | 5 | 1 | 0 | 15 | 3 | 93 |
| 1734 | AM | Contrev. transv. Sup. VERT U11-M11 | S | 1W-2W | 26 | m | 94 | 5 | 1 | 0 | 15 | 3 | 93 |
| 1735 | AM | Contrev. transv. Sup. VERT U12-M12 | S | 1W-2W | 26 | m | 94 | 5 | 1 | 0 | 15 | 3 | 93 |
| 1736 | AV | Contrev. lat. inf. HOR L01-L00 | S | 1W-2W | 42 | m | 97 | 2 | 1 | 0 | 14 | 4 | 98 |
| 1737 | AV | Contrev. lat. inf. HOR L02-L01 | S | 1W-2W | 42 | m | 97 | 3 | 0 | 0 | 14 | 4 | 98 |
| 1738 | AV | Contrev. lat. inf. HOR L03-L02 | S | 1W-2W | 42 | m | 97 | 2 | 1 | 0 | 14 | 4 | 99 |
| 1739 | AV | Contrev. lat. inf. HOR L04-L03 | S | 1W-2W | 42 | m | 91 | 6 | 2 | 1 | 16 | 3 | 98 |
| 1740 | AV | Contrev. lat. inf. HOR L05-L04 | S | 1W-2W | 42 | m | 90 | 6 | 2 | 2 | 16 | 3 | 98 |
| 1741 | AV | Contrev. lat. inf. HOR L06-L05 | S | 1W-2W | 42 | m | 86 | 8 | 5 | 1 | 20 | 3 | 95 |
| 1742 | AV | Contrev. lat. inf. HOR L07-L06 | S | 1W-2W | 42 | m | 96 | 2 | 1 | 1 | 14 | 3 | - |
| 1743 | AV | Contrev. lat. inf. HOR L08-L07 | S | 1W-2W | 42 | m | 90 | 3 | 3 | 4 | 16 | 3 | - |
| 1744 | AV | Contrev. lat. inf. HOR L09-L08 | S | 1W-2W | 42 | m | 97 | 2 | 1 | 0 | 14 | 4 | - |
| 1745 | AV | Contrev. lat. inf. HOR L10-L09 | S | 1W-2W | 42 | m | 95 | 2 | 2 | 1 | 15 | 3 | - |
| 1746 | AV | Contrev. lat. inf. HOR L11-L10 | S | 1W-2W | 42 | m | 95 | 2 | 2 | 1 | 15 | 3 | - |
| 1747 | AV | Contrev. lat. inf. HOR L12-L11 | S | 1W-2W | 42 | m | 95 | 2 | 2 | 1 | 15 | 3 | - |
| 1748 | AV | Contrev. lat. sup. HOR U01-U00 | S | 1W-2W | 43 | m | 96 | 4 | 0 | 0 | 14 | 4 | 96 |
| 1749 | AV | Contrev. lat. sup. HOR U02-U01 | S | 1W-2W | 42 | m | 96 | 4 | 0 | 0 | 14 | 4 | 96 |
| 1750 | AV | Contrev. lat. sup. HOR U03-U02 | S | 1W-2W | 42 | m | 96 | 4 | 0 | 0 | 14 | 4 | 96 |
| 1751 | AV | Contrev. lat. sup. HOR U04-U03 | S | 1W-2W | 42 | m | 96 | 4 | 0 | 0 | 14 | 4 | 96 |
| 1752 | AV | Contrev. lat. sup. HOR U05-U04 | S | 1W-2W | 42 | m | 98 | 2 | 0 | 0 | 13 | 4 | 96 |
| 1753 | AV | Contrev. lat. sup. HOR U06-U05 | S | 1W-2W | 42 | m | 98 | 2 | 0 | 0 | 13 | 4 | 96 |
| 1754 | AV | Contrev. lat. sup. HOR U07-U06 | S | 1W-2W | 42 | m | 98 | 2 | 0 | 0 | 13 | 4 | 96 |
| 1755 | AV | Contrev. lat. sup. HOR U08-U07 | S | 1W-2W | 42 | m | 98 | 2 | 0 | 0 | 13 | 4 | 96 |
| 1756 | AV | Contrev. lat. sup. HOR U09-U08 | S | 1W-2W | 42 | m | 97 | 3 | 0 | 0 | 14 | 4 | 96 |
| 1757 | AV | Contrev. lat. sup. HOR U10-U09 | S | 1W-2W | 42 | m | 98 | 2 | 0 | 0 | 13 | 4 | 96 |
| 1758 | AV | Contrev. lat. sup. HOR U11-U10 | S | 1W-2W | 42 | m | 98 | 2 | 0 | 0 | 13 | 4 | 96 |
| 1759 | AV | Contrev. lat. sup. HOR U12-U11 | S | 1W-2W | 42 | m | 98 | 2 | 0 | 0 | 13 | 4 | 96 |
| 1760 | AV | Contrev. transv. Inf. VERT M11-L11 | S | 1W-2W | 26 | m | 92 | 3 | 2 | 3 | 15 | 3 | 93 |
| 1761 | AV | Contrev. transv. Inf. VERT M11-L12 | S | 1W-2W | 26 | m | 93 | 3 | 2 | 2 | 15 | 3 | 93 |
| 1762 | AV | Contrev. transv. Inf. VERT M12-L12 | S | 1W-2W | 26 | m | 92 | 2 | 3 | 3 | 16 | 3 | 93 |
| 1763 | AV | Contrev. transv. Sup. VERT U01-L00 | S | 1W-2W | 26 | m | 96 | 4 | 0 | 0 | 14 | 4 | 92 |
| 1764 | AV | Contrev. transv. Sup. VERT U02-L02 | S | 1W-2W | 26 | m | 85 | 15 | 0 | 0 | 18 | 3 | 92 |

| TABLEAU DE COTATION - SECTION 6 (Acier) | | | | | | | | | | | | | |
|---|----|------------------------------------|------|----------|------------|--------|----------------------|----|---|---|-----|-----|------|
| N° | Gr | Éléments | Type | Position | Qté totale | Unités | État du matériau (%) | | | | CMI | CEC | %PDR |
| | | | | | | | A | B | C | D | | | |
| 1765 | AV | Contrev. transv. Sup. VERT U04-L04 | S | 1W-2W | 26 | m | 84 | 15 | 1 | 0 | 19 | 3 | 92 |
| 1766 | AV | Contrev. transv. Sup. VERT U06-L06 | S | 1W-2W | 26 | m | 96 | 4 | 0 | 0 | 14 | 4 | 92 |
| 1767 | AV | Contrev. transv. Sup. VERT U08-L08 | S | 1W-2W | 26 | m | 95 | 5 | 0 | 0 | 14 | 4 | 92 |
| 1768 | AV | Contrev. transv. Sup. VERT U09-L09 | S | 1W-2W | 26 | m | 95 | 5 | 0 | 0 | 14 | 4 | 92 |
| 1769 | AV | Contrev. transv. Sup. VERT U10-M11 | S | 1W-2W | 26 | m | 94 | 5 | 1 | 0 | 15 | 3 | 92 |
| 1770 | AV | Contrev. transv. Sup. VERT U11-M11 | S | 1W-2W | 26 | m | 95 | 5 | 0 | 0 | 14 | 4 | 92 |
| 1771 | AV | Contrev. transv. Sup. VERT U12-M12 | S | 1W-2W | 26 | m | 94 | 5 | 1 | 0 | 15 | 3 | 92 |
| 1772 | AM | Entretoise du tablier L00 | P | 1W-2W | 13 | m | 91 | 5 | 4 | 0 | 18 | 3 | 93 |
| 1773 | AM | Entretoise du tablier L01 | P | 1W-2W | 13 | m | 91 | 5 | 4 | 0 | 18 | 3 | 93 |
| 1774 | AM | Entretoise du tablier L02 | P | 1W-2W | 13 | m | 91 | 5 | 4 | 0 | 18 | 3 | 93 |
| 1775 | AM | Entretoise du tablier L03 | P | 1W-2W | 13 | m | 91 | 5 | 4 | 0 | 18 | 3 | 93 |
| 1776 | AM | Entretoise du tablier L04 | P | 1W-2W | 13 | m | 91 | 5 | 4 | 0 | 18 | 3 | 93 |
| 1777 | AM | Entretoise du tablier L05 | P | 1W-2W | 13 | m | 97 | 2 | 1 | 0 | 14 | 4 | 93 |
| 1778 | AM | Entretoise du tablier L06 | P | 1W-2W | 13 | m | 92 | 5 | 3 | 0 | 17 | 3 | 93 |
| 1779 | AM | Entretoise du tablier L07 | P | 1W-2W | 13 | m | 93 | 5 | 2 | 0 | 16 | 3 | 93 |
| 1780 | AM | Entretoise du tablier L08 | P | 1W-2W | 13 | m | 95 | 3 | 2 | 0 | 15 | 3 | 93 |
| 1781 | AM | Entretoise du tablier L09 | P | 1W-2W | 13 | m | 95 | 3 | 2 | 0 | 15 | 3 | 93 |
| 1782 | AM | Entretoise du tablier L10 | P | 1W-2W | 13 | m | 94 | 3 | 2 | 1 | 15 | 3 | 93 |
| 1783 | AM | Entretoise du tablier L11 | P | 1W-2W | 13 | m | 96 | 3 | 1 | 0 | 15 | 3 | 93 |
| 1784 | AM | Entretoise du tablier L12 | P | 1W-2W | 13 | m | 93 | 4 | 3 | 0 | 17 | 3 | 93 |
| 1785 | AV | Entretoise du tablier L00 | P | 1W-2W | 13 | m | 95 | 4 | 1 | 0 | 15 | 3 | 90 |
| 1786 | AV | Entretoise du tablier L01 | P | 1W-2W | 13 | m | 96 | 3 | 1 | 0 | 15 | 3 | 90 |
| 1787 | AV | Entretoise du tablier L02 | P | 1W-2W | 13 | m | 96 | 3 | 1 | 0 | 15 | 3 | 90 |
| 1788 | AV | Entretoise du tablier L03 | P | 1W-2W | 13 | m | 96 | 3 | 1 | 0 | 15 | 3 | 90 |
| 1789 | AV | Entretoise du tablier L04 | P | 1W-2W | 13 | m | 96 | 3 | 1 | 0 | 15 | 3 | 90 |
| 1790 | AV | Entretoise du tablier L05 | P | 1W-2W | 13 | m | 95 | 3 | 1 | 1 | 14 | 3 | 99 |
| 1791 | AV | Entretoise du tablier L06 | P | 1W-2W | 13 | m | 96 | 3 | 1 | 0 | 15 | 3 | 90 |
| 1792 | AV | Entretoise du tablier L07 | P | 1W-2W | 13 | m | 96 | 2 | 1 | 1 | 14 | 3 | - |
| 1793 | AV | Entretoise du tablier L08 | P | 1W-2W | 13 | m | 96 | 2 | 1 | 1 | 14 | 3 | - |
| 1794 | AV | Entretoise du tablier L09 | P | 1W-2W | 13 | m | 92 | 6 | 1 | 1 | 16 | 3 | - |
| 1795 | AV | Entretoise du tablier L10 | P | 1W-2W | 13 | m | 90 | 5 | 4 | 1 | 18 | 3 | - |
| 1796 | AV | Entretoise du tablier L11 | P | 1W-2W | 13 | m | 97 | 2 | 1 | 0 | 14 | 4 | - |
| 1797 | AV | Entretoise du tablier L12 | P | 1W-2W | 13 | m | 95 | 3 | 1 | 1 | 14 | 3 | - |
| 1798 | AM | Diaphragme secondaire L00 | S | 1W-2W | 13 | m | 94 | 4 | 2 | 0 | 16 | 3 | 96 |
| 1799 | AM | Diaphragme secondaire L01 | S | 1W-2W | 13 | m | 94 | 4 | 2 | 0 | 16 | 3 | 96 |
| 1800 | AM | Diaphragme secondaire L02 | S | 1W-2W | 13 | m | 98 | 1 | 1 | 0 | 14 | 4 | 96 |
| 1801 | AM | Diaphragme secondaire L03 | S | 1W-2W | 13 | m | 93 | 5 | 2 | 0 | 16 | 3 | 96 |
| 1802 | AM | Diaphragme secondaire L04 | S | 1W-2W | 13 | m | 93 | 5 | 2 | 0 | 16 | 3 | 96 |
| 1803 | AM | Diaphragme secondaire L05 | S | 1W-2W | 13 | m | 94 | 5 | 1 | 0 | 15 | 3 | 96 |
| 1804 | AM | Diaphragme secondaire L06 | S | 1W-2W | 13 | m | 95 | 3 | 2 | 0 | 15 | 3 | 96 |
| 1805 | AM | Diaphragme secondaire L07 | S | 1W-2W | 13 | m | 96 | 3 | 1 | 0 | 15 | 3 | 96 |
| 1806 | AM | Diaphragme secondaire L08 | S | 1W-2W | 13 | m | 96 | 3 | 1 | 0 | 15 | 3 | 96 |
| 1807 | AM | Diaphragme secondaire L09 | S | 1W-2W | 13 | m | 97 | 2 | 1 | 0 | 14 | 4 | 96 |
| 1808 | AM | Diaphragme secondaire L10 | S | 1W-2W | 13 | m | 97 | 2 | 1 | 0 | 14 | 4 | 96 |
| 1809 | AM | Diaphragme secondaire L11 | S | 1W-2W | 13 | m | 97 | 2 | 1 | 0 | 14 | 4 | 96 |
| 1810 | AM | Diaphragme secondaire L12 | S | 1W-2W | 13 | m | 98 | 1 | 1 | 0 | 14 | 4 | 96 |
| 1811 | AV | Diaphragme secondaire L00 | S | 1W-2W | 13 | m | 98 | 2 | 0 | 0 | 13 | 4 | 99 |
| 1812 | AV | Diaphragme secondaire L01 | S | 1W-2W | 13 | m | 99 | 1 | 0 | 0 | 13 | 4 | 99 |
| 1813 | AV | Diaphragme secondaire L02 | S | 1W-2W | 13 | m | 99 | 1 | 0 | 0 | 13 | 4 | 99 |

TABLEAU DE COTATION - SECTION 6 (Acier)

| N° | Gr | Éléments | Type | Position | Qté totale | Unités | État du matériau (%) | | | | CMI | CEC | %PDR |
|------|-----|-------------------------------------|------|----------|------------|--------|----------------------|---|---|---|-----|-----|------|
| | | | | | | | A | B | C | D | | | |
| 1814 | AV | Diaphragme secondaire L03 | S | 1W-2W | 13 | m | 99 | 1 | 0 | 0 | 13 | 4 | 99 |
| 1815 | AV | Diaphragme secondaire L04 | S | 1W-2W | 13 | m | 99 | 1 | 0 | 0 | 13 | 4 | 99 |
| 1816 | AV | Diaphragme secondaire L05 | S | 1W-2W | 13 | m | 99 | 1 | 0 | 0 | 13 | 4 | 99 |
| 1817 | AV | Diaphragme secondaire L06 | S | 1W-2W | 13 | m | 99 | 1 | 0 | 0 | 13 | 4 | 99 |
| 1818 | AV | Diaphragme secondaire L07 | S | 1W-2W | 13 | m | 99 | 1 | 0 | 0 | 13 | 4 | 99 |
| 1819 | AV | Diaphragme secondaire L08 | S | 1W-2W | 13 | m | 99 | 1 | 0 | 0 | 13 | 4 | 99 |
| 1820 | AV | Diaphragme secondaire L09 | S | 1W-2W | 13 | m | 99 | 1 | 0 | 0 | 13 | 4 | 99 |
| 1821 | AV | Diaphragme secondaire L10 | S | 1W-2W | 13 | m | 99 | 1 | 0 | 0 | 13 | 4 | 99 |
| 1822 | AV | Diaphragme secondaire L11 | S | 1W-2W | 13 | m | 99 | 1 | 0 | 0 | 13 | 4 | 99 |
| 1823 | AV | Diaphragme secondaire L12 | S | 1W-2W | 13 | m | 99 | 1 | 0 | 0 | 13 | 4 | 99 |
| 1824 | AM | Auge de la dalle orthotrope L02-L00 | P | 1W-2W | 75 | m2 | 98 | 1 | 1 | 0 | 14 | 4 | 99 |
| 1825 | AM | Auge de la dalle orthotrope L04-L02 | P | 1W-2W | 75 | m2 | 98 | 1 | 1 | 0 | 14 | 4 | 99 |
| 1826 | AM | Auge de la dalle orthotrope L06-L04 | P | 1W-2W | 75 | m2 | 98 | 1 | 1 | 0 | 14 | 4 | 99 |
| 1827 | AM | Auge de la dalle orthotrope L08-L06 | P | 1W-2W | 75 | m2 | 98 | 1 | 1 | 0 | 14 | 4 | 99 |
| 1828 | AM | Auge de la dalle orthotrope L10-L08 | P | 1W-2W | 75 | m2 | 98 | 1 | 1 | 0 | 14 | 4 | 99 |
| 1829 | AM | Auge de la dalle orthotrope L12-L10 | P | 1W-2W | 75 | m2 | 98 | 1 | 1 | 0 | 14 | 4 | 99 |
| 1830 | AM | Dessous dalle orthotrope L02-L00 | P | 1W-2W | 75 | m2 | 98 | 1 | 1 | 0 | 14 | 4 | 99 |
| 1831 | AM | Dessous dalle orthotrope L04-L02 | P | 1W-2W | 75 | m2 | 98 | 1 | 1 | 0 | 14 | 4 | 99 |
| 1832 | AM | Dessous dalle orthotrope L06-L04 | P | 1W-2W | 75 | m2 | 98 | 1 | 1 | 0 | 14 | 4 | 99 |
| 1833 | AM | Dessous dalle orthotrope L08-L06 | P | 1W-2W | 75 | m2 | 98 | 1 | 1 | 0 | 14 | 4 | 99 |
| 1834 | AM | Dessous dalle orthotrope L10-L08 | P | 1W-2W | 75 | m2 | 98 | 1 | 1 | 0 | 14 | 4 | 99 |
| 1835 | AM | Dessous dalle orthotrope L12-L10 | P | 1W-2W | 75 | m2 | 98 | 1 | 1 | 0 | 14 | 4 | 99 |
| 1836 | AV | Auge de la dalle orthotrope L02-L00 | P | 1W-2W | 75 | m2 | 98 | 1 | 1 | 0 | 14 | 4 | 99 |
| 1837 | AV | Auge de la dalle orthotrope L04-L02 | P | 1W-2W | 75 | m2 | 98 | 1 | 1 | 0 | 14 | 4 | 99 |
| 1838 | AV | Auge de la dalle orthotrope L06-L04 | P | 1W-2W | 75 | m2 | 98 | 1 | 1 | 0 | 14 | 4 | 99 |
| 1839 | AV | Auge de la dalle orthotrope L08-L06 | P | 1W-2W | 75 | m2 | 98 | 1 | 1 | 0 | 14 | 4 | 99 |
| 1840 | AV | Auge de la dalle orthotrope L10-L08 | P | 1W-2W | 75 | m2 | 98 | 1 | 1 | 0 | 14 | 4 | 99 |
| 1841 | AV | Auge de la dalle orthotrope L12-L10 | P | 1W-2W | 75 | m2 | 98 | 1 | 1 | 0 | 14 | 4 | 99 |
| 1842 | AV | Dessous dalle orthotrope L02-L00 | P | 1W-2W | 75 | m2 | 98 | 1 | 1 | 0 | 14 | 4 | 99 |
| 1843 | AV | Dessous dalle orthotrope L04-L02 | P | 1W-2W | 75 | m2 | 98 | 1 | 1 | 0 | 14 | 4 | 99 |
| 1844 | AV | Dessous dalle orthotrope L06-L04 | P | 1W-2W | 75 | m2 | 98 | 1 | 1 | 0 | 14 | 4 | 99 |
| 1845 | AV | Dessous dalle orthotrope L08-L06 | P | 1W-2W | 75 | m2 | 98 | 1 | 1 | 0 | 14 | 4 | 99 |
| 1846 | AV | Dessous dalle orthotrope L10-L08 | P | 1W-2W | 75 | m2 | 98 | 1 | 1 | 0 | 14 | 4 | 99 |
| 1847 | AV | Dessous dalle orthotrope L12-L10 | P | 1W-2W | 75 | m2 | 98 | 1 | 1 | 0 | 14 | 4 | 99 |
| 1848 | PT1 | Membrure supérieure U00-U02 | P | 2W-3W | 6.5 | m | 99 | 1 | 0 | 0 | 13 | 4 | 98 |
| 1849 | PT1 | Membrure supérieure U02-U04 | P | 2W-3W | 6.5 | m | 98 | 2 | 0 | 0 | 13 | 4 | 98 |
| 1850 | PT1 | Membrure supérieure U04-U06 | P | 2W-3W | 6.5 | m | 99 | 1 | 0 | 0 | 13 | 4 | 98 |
| 1851 | PT1 | Membrure supérieure U06-U08 | P | 2W-3W | 6.5 | m | 99 | 1 | 0 | 0 | 13 | 4 | 98 |
| 1852 | PT1 | Membrure supérieure U08-U10 | P | 2W-3W | 6.5 | m | 99 | 1 | 0 | 0 | 13 | 4 | 98 |
| 1853 | PT1 | Membrure supérieure U10-U12 | P | 2W-3W | 6.5 | m | 99 | 1 | 0 | 0 | 13 | 4 | 98 |
| 1854 | PT1 | Assemblage supérieur U00 | P | 2W-3W | 1 | un | 99 | 1 | 0 | 0 | 13 | 4 | 98 |
| 1855 | PT1 | Assemblage supérieur U01 | P | 2W-3W | 1 | un | 99 | 1 | 0 | 0 | 13 | 4 | 98 |
| 1856 | PT1 | Assemblage supérieur U02 | P | 2W-3W | 1 | un | 99 | 1 | 0 | 0 | 13 | 4 | 98 |
| 1857 | PT1 | Assemblage supérieur U03 | P | 2W-3W | 1 | un | 99 | 1 | 0 | 0 | 13 | 4 | 98 |
| 1858 | PT1 | Assemblage supérieur U04 | P | 2W-3W | 1 | un | 99 | 1 | 0 | 0 | 13 | 4 | 98 |
| 1859 | PT1 | Assemblage supérieur U05 | P | 2W-3W | 1 | un | 98 | 2 | 0 | 0 | 13 | 4 | 98 |
| 1860 | PT1 | Assemblage supérieur U06 | P | 2W-3W | 1 | un | 99 | 1 | 0 | 0 | 13 | 4 | 98 |
| 1861 | PT1 | Assemblage supérieur U07 | P | 2W-3W | 1 | un | 99 | 1 | 0 | 0 | 13 | 4 | 98 |
| 1862 | PT1 | Assemblage supérieur U08 | P | 2W-3W | 1 | un | 99 | 1 | 0 | 0 | 13 | 4 | 98 |

TABLEAU DE COTATION - SECTION 6 (Acier)

| N° | Gr | Éléments | Type | Position | Qté totale | Unités | État du matériau (%) | | | | CMI | CEC | %PDR |
|------|-----|-----------------------------|------|----------|------------|--------|----------------------|---|---|---|-----|-----|------|
| | | | | | | | A | B | C | D | | | |
| 1863 | PT1 | Assemblage supérieur U09 | P | 2W-3W | 1 | un | 99 | 1 | 0 | 0 | 13 | 4 | 98 |
| 1864 | PT1 | Assemblage supérieur U10 | P | 2W-3W | 1 | un | 99 | 1 | 0 | 0 | 13 | 4 | 98 |
| 1865 | PT1 | Assemblage supérieur U11 | P | 2W-3W | 1 | un | 99 | 1 | 0 | 0 | 13 | 4 | 98 |
| 1866 | PT1 | Assemblage supérieur U12 | P | 2W-3W | 1 | un | 99 | 1 | 0 | 0 | 13 | 4 | 98 |
| 1867 | PT1 | Montant L00-U00 | P | 2W-3W | 8.9 | m | 99 | 1 | 0 | 0 | 13 | 4 | 98 |
| 1868 | PT1 | Montant L02-U02 | P | 2W-3W | 8.9 | m | 99 | 1 | 0 | 0 | 13 | 4 | 98 |
| 1869 | PT1 | Montant L04-U04 | P | 2W-3W | 8.9 | m | 99 | 1 | 0 | 0 | 13 | 4 | 98 |
| 1870 | PT1 | Montant L06-U06 | P | 2W-3W | 8.9 | m | 98 | 1 | 1 | 0 | 14 | 4 | 98 |
| 1871 | PT1 | Montant L08-U08 | P | 2W-3W | 8.9 | m | 99 | 1 | 0 | 0 | 13 | 4 | 98 |
| 1872 | PT1 | Montant L10-U10 | P | 2W-3W | 8.9 | m | 99 | 1 | 0 | 0 | 13 | 4 | 98 |
| 1873 | PT1 | Montant L12-U12 | P | 2W-3W | 8.9 | m | 99 | 1 | 0 | 0 | 13 | 4 | 98 |
| 1874 | PT1 | Diagonale L00-U01 | P | 2W-3W | 11 | m | 93 | 6 | 1 | 0 | 16 | 3 | 97 |
| 1875 | PT1 | Diagonale L02-U01 | P | 2W-3W | 11 | m | 95 | 5 | 0 | 0 | 14 | 4 | 97 |
| 1876 | PT1 | Diagonale L02-U03 | P | 2W-3W | 11 | m | 98 | 2 | 0 | 0 | 13 | 4 | 97 |
| 1877 | PT1 | Diagonale L04-U03 | P | 2W-3W | 11 | m | 98 | 2 | 0 | 0 | 13 | 4 | 97 |
| 1878 | PT1 | Diagonale L04-U05 | P | 2W-3W | 11 | m | 99 | 1 | 0 | 0 | 13 | 4 | 97 |
| 1879 | PT1 | Diagonale L06-U05 | P | 2W-3W | 11 | m | 99 | 1 | 0 | 0 | 13 | 4 | 97 |
| 1880 | PT1 | Diagonale L06-U07 | P | 2W-3W | 11 | m | 98 | 2 | 0 | 0 | 13 | 4 | 97 |
| 1881 | PT1 | Diagonale L08-U07 | P | 2W-3W | 11 | m | 99 | 1 | 0 | 0 | 13 | 4 | 97 |
| 1882 | PT1 | Diagonale L08-U09 | P | 2W-3W | 11 | m | 99 | 1 | 0 | 0 | 13 | 4 | 97 |
| 1883 | PT1 | Diagonale L10-U09 | P | 2W-3W | 11 | m | 99 | 1 | 0 | 0 | 13 | 4 | 97 |
| 1884 | PT1 | Diagonale L10-U11 | P | 2W-3W | 11 | m | 92 | 4 | 2 | 2 | 16 | 3 | 97 |
| 1885 | PT1 | Diagonale L12-U11 | P | 2W-3W | 11 | m | 98 | 2 | 0 | 0 | 13 | 4 | 97 |
| 1886 | PT1 | Assemblage inférieur L00 | P | 2W-3W | 1 | un | 96 | 3 | 1 | 0 | 15 | 3 | 95 |
| 1887 | PT1 | Assemblage inférieur L02 | P | 2W-3W | 1 | un | 97 | 2 | 1 | 0 | 14 | 4 | 97 |
| 1888 | PT1 | Assemblage inférieur L04 | P | 2W-3W | 1 | un | 97 | 2 | 1 | 0 | 14 | 4 | 98 |
| 1889 | PT1 | Assemblage inférieur L06 | P | 2W-3W | 1 | un | 97 | 2 | 1 | 0 | 14 | 4 | 97 |
| 1890 | PT1 | Assemblage inférieur L08 | P | 2W-3W | 1 | un | 98 | 2 | 0 | 0 | 13 | 4 | 99 |
| 1891 | PT1 | Assemblage inférieur L10 | P | 2W-3W | 1 | un | 97 | 2 | 1 | 0 | 14 | 4 | 97 |
| 1892 | PT1 | Assemblage inférieur L12 | P | 2W-3W | 1 | un | 97 | 2 | 1 | 0 | 14 | 4 | 97 |
| 1893 | PT1 | Membrure inférieure L00-L02 | P | 2W-3W | 6.5 | m | 90 | 9 | 1 | 0 | 17 | 3 | 92 |
| 1894 | PT1 | Membrure inférieure L02-L04 | P | 2W-3W | 6.5 | m | 97 | 2 | 1 | 0 | 14 | 4 | 98 |
| 1895 | PT1 | Membrure inférieure L04-L06 | P | 2W-3W | 6.5 | m | 98 | 1 | 1 | 0 | 14 | 4 | 98 |
| 1896 | PT1 | Membrure inférieure L06-L08 | P | 2W-3W | 6.5 | m | 95 | 4 | 1 | 0 | 15 | 3 | 98 |
| 1897 | PT1 | Membrure inférieure L08-L10 | P | 2W-3W | 6.5 | m | 93 | 4 | 2 | 1 | 16 | 3 | 95 |
| 1898 | PT1 | Membrure inférieure L10-L12 | P | 2W-3W | 6.5 | m | 81 | 9 | 9 | 1 | 24 | 3 | 92 |
| 1899 | PT2 | Membrure supérieure U00-U02 | P | 2W-3W | 6.5 | m | 97 | 2 | 1 | 0 | 14 | 4 | 95 |
| 1900 | PT2 | Membrure supérieure U02-U04 | P | 2W-3W | 6.5 | m | 98 | 1 | 1 | 0 | 14 | 4 | 99 |
| 1901 | PT2 | Membrure supérieure U04-U06 | P | 2W-3W | 6.5 | m | 98 | 2 | 0 | 0 | 13 | 4 | 99 |
| 1902 | PT2 | Membrure supérieure U06-U08 | P | 2W-3W | 6.5 | m | 98 | 2 | 0 | 0 | 13 | 4 | 99 |
| 1903 | PT2 | Membrure supérieure U08-U10 | P | 2W-3W | 6.5 | m | 98 | 2 | 0 | 0 | 13 | 4 | 99 |
| 1904 | PT2 | Membrure supérieure U10-U12 | P | 2W-3W | 6.5 | m | 98 | 2 | 0 | 0 | 13 | 4 | 99 |
| 1905 | PT2 | Assemblage supérieur U00 | P | 2W-3W | 1 | un | 99 | 1 | 0 | 0 | 13 | 4 | 99 |
| 1906 | PT2 | Assemblage supérieur U01 | P | 2W-3W | 1 | un | 98 | 2 | 0 | 0 | 13 | 4 | 90 |
| 1907 | PT2 | Assemblage supérieur U02 | P | 2W-3W | 1 | un | 99 | 1 | 0 | 0 | 13 | 4 | 99 |
| 1908 | PT2 | Assemblage supérieur U03 | P | 2W-3W | 1 | un | 99 | 1 | 0 | 0 | 13 | 4 | 99 |
| 1909 | PT2 | Assemblage supérieur U04 | P | 2W-3W | 1 | un | 99 | 1 | 0 | 0 | 13 | 4 | 99 |
| 1910 | PT2 | Assemblage supérieur U05 | P | 2W-3W | 1 | un | 99 | 1 | 0 | 0 | 13 | 4 | 99 |
| 1911 | PT2 | Assemblage supérieur U06 | P | 2W-3W | 1 | un | 99 | 1 | 0 | 0 | 13 | 4 | 99 |

TABLEAU DE COTATION - SECTION 6 (Acier)

| N° | Gr | Éléments | Type | Position | Qté totale | Unités | État du matériau (%) | | | | CMI | CEC | %PDR |
|------|-----|-----------------------------|------|----------|------------|--------|----------------------|---|---|---|-----|-----|------|
| | | | | | | | A | B | C | D | | | |
| 1912 | PT2 | Assemblage supérieur U07 | P | 2W-3W | 1 | un | 99 | 1 | 0 | 0 | 13 | 4 | 99 |
| 1913 | PT2 | Assemblage supérieur U08 | P | 2W-3W | 1 | un | 99 | 1 | 0 | 0 | 13 | 4 | 99 |
| 1914 | PT2 | Assemblage supérieur U09 | P | 2W-3W | 1 | un | 99 | 1 | 0 | 0 | 13 | 4 | 99 |
| 1915 | PT2 | Assemblage supérieur U10 | P | 2W-3W | 1 | un | 99 | 1 | 0 | 0 | 13 | 4 | 99 |
| 1916 | PT2 | Assemblage supérieur U11 | P | 2W-3W | 1 | un | 99 | 1 | 0 | 0 | 13 | 4 | 99 |
| 1917 | PT2 | Assemblage supérieur U12 | P | 2W-3W | 1 | un | 99 | 1 | 0 | 0 | 13 | 4 | 99 |
| 1918 | PT2 | Montant L00-U00 | P | 2W-3W | 8.9 | m | 99 | 1 | 0 | 0 | 13 | 4 | 99 |
| 1919 | PT2 | Montant L02-U02 | P | 2W-3W | 8.9 | m | 99 | 1 | 0 | 0 | 13 | 4 | 99 |
| 1920 | PT2 | Montant L04-U04 | P | 2W-3W | 8.9 | m | 99 | 1 | 0 | 0 | 13 | 4 | 99 |
| 1921 | PT2 | Montant L06-U06 | P | 2W-3W | 8.9 | m | 99 | 1 | 0 | 0 | 13 | 4 | 99 |
| 1922 | PT2 | Montant L08-U08 | P | 2W-3W | 8.9 | m | 99 | 1 | 0 | 0 | 13 | 4 | 99 |
| 1923 | PT2 | Montant L10-U10 | P | 2W-3W | 8.9 | m | 99 | 1 | 0 | 0 | 13 | 4 | 99 |
| 1924 | PT2 | Montant L12-U12 | P | 2W-3W | 8.9 | m | 99 | 1 | 0 | 0 | 13 | 4 | 99 |
| 1925 | PT2 | Diagonale L00-U01 | P | 2W-3W | 11 | m | 99 | 1 | 0 | 0 | 13 | 4 | 99 |
| 1926 | PT2 | Diagonale L02-U01 | P | 2W-3W | 11 | m | 98 | 2 | 0 | 0 | 13 | 4 | 99 |
| 1927 | PT2 | Diagonale L02-U03 | P | 2W-3W | 11 | m | 98 | 1 | 1 | 0 | 14 | 4 | 99 |
| 1928 | PT2 | Diagonale L04-U03 | P | 2W-3W | 11 | m | 99 | 1 | 0 | 0 | 13 | 4 | 95 |
| 1929 | PT2 | Diagonale L04-U05 | P | 2W-3W | 11 | m | 99 | 1 | 0 | 0 | 13 | 4 | 99 |
| 1930 | PT2 | Diagonale L06-U05 | P | 2W-3W | 11 | m | 99 | 1 | 0 | 0 | 13 | 4 | 90 |
| 1931 | PT2 | Diagonale L06-U07 | P | 2W-3W | 11 | m | 99 | 1 | 0 | 0 | 13 | 4 | 99 |
| 1932 | PT2 | Diagonale L08-U07 | P | 2W-3W | 11 | m | 99 | 1 | 0 | 0 | 13 | 4 | 99 |
| 1933 | PT2 | Diagonale L08-U09 | P | 2W-3W | 11 | m | 99 | 1 | 0 | 0 | 13 | 4 | 99 |
| 1934 | PT2 | Diagonale L10-U09 | P | 2W-3W | 11 | m | 98 | 2 | 0 | 0 | 13 | 4 | 99 |
| 1935 | PT2 | Diagonale L10-U11 | P | 2W-3W | 11 | m | 98 | 2 | 0 | 0 | 13 | 4 | 95 |
| 1936 | PT2 | Diagonale L12-U11 | P | 2W-3W | 11 | m | 98 | 2 | 0 | 0 | 13 | 4 | 95 |
| 1937 | PT2 | Assemblage inférieur L00 | P | 2W-3W | 1 | un | 99 | 1 | 0 | 0 | 13 | 4 | 99 |
| 1938 | PT2 | Assemblage inférieur L02 | P | 2W-3W | 1 | un | 98 | 1 | 1 | 0 | 14 | 4 | 99 |
| 1939 | PT2 | Assemblage inférieur L04 | P | 2W-3W | 1 | un | 99 | 1 | 0 | 0 | 13 | 4 | 99 |
| 1940 | PT2 | Assemblage inférieur L06 | P | 2W-3W | 1 | un | 99 | 1 | 0 | 0 | 13 | 4 | 95 |
| 1941 | PT2 | Assemblage inférieur L08 | P | 2W-3W | 1 | un | 99 | 1 | 0 | 0 | 13 | 4 | 99 |
| 1942 | PT2 | Assemblage inférieur L10 | P | 2W-3W | 1 | un | 97 | 2 | 1 | 0 | 14 | 4 | 98 |
| 1943 | PT2 | Assemblage inférieur L12 | P | 2W-3W | 1 | un | 99 | 1 | 0 | 0 | 13 | 4 | 99 |
| 1944 | PT2 | Membrure inférieure L00-L02 | P | 2W-3W | 6.5 | m | 97 | 1 | 2 | 0 | 15 | 3 | 95 |
| 1945 | PT2 | Membrure inférieure L02-L04 | P | 2W-3W | 6.5 | m | 99 | 1 | 0 | 0 | 13 | 4 | 95 |
| 1946 | PT2 | Membrure inférieure L04-L06 | P | 2W-3W | 6.5 | m | 97 | 1 | 2 | 0 | 15 | 3 | 98 |
| 1947 | PT2 | Membrure inférieure L06-L08 | P | 2W-3W | 6.5 | m | 97 | 1 | 2 | 0 | 15 | 3 | 95 |
| 1948 | PT2 | Membrure inférieure L08-L10 | P | 2W-3W | 6.5 | m | 98 | 2 | 0 | 0 | 13 | 4 | 95 |
| 1949 | PT2 | Membrure inférieure L10-L12 | P | 2W-3W | 6.5 | m | 98 | 1 | 1 | 0 | 14 | 4 | 95 |
| 1950 | PT3 | Membrure supérieure U00-U02 | P | 2W-3W | 6.5 | m | 89 | 5 | 5 | 1 | 19 | 3 | 90 |
| 1951 | PT3 | Membrure supérieure U02-U04 | P | 2W-3W | 6.5 | m | 98 | 2 | 0 | 0 | 13 | 4 | 99 |
| 1952 | PT3 | Membrure supérieure U04-U06 | P | 2W-3W | 6.5 | m | 98 | 2 | 0 | 0 | 13 | 4 | 99 |
| 1953 | PT3 | Membrure supérieure U06-U08 | P | 2W-3W | 6.5 | m | 99 | 1 | 0 | 0 | 13 | 4 | 99 |
| 1954 | PT3 | Membrure supérieure U08-U10 | P | 2W-3W | 6.5 | m | 98 | 2 | 0 | 0 | 13 | 4 | 99 |
| 1955 | PT3 | Membrure supérieure U10-U12 | P | 2W-3W | 6.5 | m | 99 | 1 | 0 | 0 | 13 | 4 | 99 |
| 1956 | PT3 | Assemblage supérieur U00 | P | 2W-3W | 1 | un | 99 | 1 | 0 | 0 | 13 | 4 | 95 |
| 1957 | PT3 | Assemblage supérieur U01 | P | 2W-3W | 1 | un | 99 | 1 | 0 | 0 | 13 | 4 | 90 |
| 1958 | PT3 | Assemblage supérieur U02 | P | 2W-3W | 1 | un | 99 | 1 | 0 | 0 | 13 | 4 | 99 |
| 1959 | PT3 | Assemblage supérieur U03 | P | 2W-3W | 1 | un | 99 | 1 | 0 | 0 | 13 | 4 | 99 |
| 1960 | PT3 | Assemblage supérieur U04 | P | 2W-3W | 1 | un | 99 | 1 | 0 | 0 | 13 | 4 | 99 |

TABLEAU DE COTATION - SECTION 6 (Acier)

| N° | Gr | Éléments | Type | Position | Qté totale | Unités | État du matériau (%) | | | | CMI | CEC | %PDR |
|------|-----|-----------------------------|------|----------|------------|--------|----------------------|----|----|---|-----|-----|------|
| | | | | | | | A | B | C | D | | | |
| 1961 | PT3 | Assemblage supérieur U05 | P | 2W-3W | 1 | un | 99 | 1 | 0 | 0 | 13 | 4 | 99 |
| 1962 | PT3 | Assemblage supérieur U06 | P | 2W-3W | 1 | un | 99 | 1 | 0 | 0 | 13 | 4 | 99 |
| 1963 | PT3 | Assemblage supérieur U07 | P | 2W-3W | 1 | un | 99 | 1 | 0 | 0 | 13 | 4 | 99 |
| 1964 | PT3 | Assemblage supérieur U08 | P | 2W-3W | 1 | un | 99 | 1 | 0 | 0 | 13 | 4 | 99 |
| 1965 | PT3 | Assemblage supérieur U09 | P | 2W-3W | 1 | un | 99 | 1 | 0 | 0 | 13 | 4 | 99 |
| 1966 | PT3 | Assemblage supérieur U10 | P | 2W-3W | 1 | un | 99 | 1 | 0 | 0 | 13 | 4 | 99 |
| 1967 | PT3 | Assemblage supérieur U11 | P | 2W-3W | 1 | un | 99 | 1 | 0 | 0 | 13 | 4 | 99 |
| 1968 | PT3 | Assemblage supérieur U12 | P | 2W-3W | 1 | un | 99 | 1 | 0 | 0 | 13 | 4 | 99 |
| 1969 | PT3 | Montant L00-U00 | P | 2W-3W | 8.9 | m | 99 | 1 | 0 | 0 | 13 | 4 | 99 |
| 1970 | PT3 | Montant L02-U02 | P | 2W-3W | 8.9 | m | 99 | 1 | 0 | 0 | 13 | 4 | 99 |
| 1971 | PT3 | Montant L04-U04 | P | 2W-3W | 8.9 | m | 99 | 1 | 0 | 0 | 13 | 4 | 99 |
| 1972 | PT3 | Montant L06-U06 | P | 2W-3W | 8.9 | m | 99 | 1 | 0 | 0 | 13 | 4 | 99 |
| 1973 | PT3 | Montant L08-U08 | P | 2W-3W | 8.9 | m | 99 | 1 | 0 | 0 | 13 | 4 | 99 |
| 1974 | PT3 | Montant L10-U10 | P | 2W-3W | 8.9 | m | 99 | 1 | 0 | 0 | 13 | 4 | 99 |
| 1975 | PT3 | Montant L12-U12 | P | 2W-3W | 8.9 | m | 99 | 1 | 0 | 0 | 13 | 4 | 99 |
| 1976 | PT3 | Diagonale L00-U01 | P | 2W-3W | 11 | m | 99 | 1 | 0 | 0 | 13 | 4 | 98 |
| 1977 | PT3 | Diagonale L02-U01 | P | 2W-3W | 11 | m | 98 | 2 | 0 | 0 | 13 | 4 | 98 |
| 1978 | PT3 | Diagonale L02-U03 | P | 2W-3W | 11 | m | 95 | 5 | 0 | 0 | 14 | 4 | 98 |
| 1979 | PT3 | Diagonale L04-U03 | P | 2W-3W | 11 | m | 99 | 1 | 0 | 0 | 13 | 4 | 98 |
| 1980 | PT3 | Diagonale L04-U05 | P | 2W-3W | 11 | m | 99 | 1 | 0 | 0 | 13 | 4 | 98 |
| 1981 | PT3 | Diagonale L06-U05 | P | 2W-3W | 11 | m | 99 | 1 | 0 | 0 | 13 | 4 | 98 |
| 1982 | PT3 | Diagonale L06-U07 | P | 2W-3W | 11 | m | 99 | 1 | 0 | 0 | 13 | 4 | 98 |
| 1983 | PT3 | Diagonale L08-U07 | P | 2W-3W | 11 | m | 99 | 1 | 0 | 0 | 13 | 4 | 98 |
| 1984 | PT3 | Diagonale L08-U09 | P | 2W-3W | 11 | m | 99 | 1 | 0 | 0 | 13 | 4 | 98 |
| 1985 | PT3 | Diagonale L10-U09 | P | 2W-3W | 11 | m | 97 | 3 | 0 | 0 | 14 | 4 | 98 |
| 1986 | PT3 | Diagonale L10-U11 | P | 2W-3W | 11 | m | 98 | 2 | 0 | 0 | 13 | 4 | 98 |
| 1987 | PT3 | Diagonale L12-U11 | P | 2W-3W | 11 | m | 99 | 1 | 0 | 0 | 13 | 4 | 98 |
| 1988 | PT3 | Assemblage inférieur L00 | P | 2W-3W | 1 | un | 99 | 1 | 0 | 0 | 13 | 4 | 98 |
| 1989 | PT3 | Assemblage inférieur L02 | P | 2W-3W | 1 | un | 99 | 1 | 0 | 0 | 13 | 4 | 98 |
| 1990 | PT3 | Assemblage inférieur L04 | P | 2W-3W | 1 | un | 99 | 1 | 0 | 0 | 13 | 4 | 98 |
| 1991 | PT3 | Assemblage inférieur L06 | P | 2W-3W | 1 | un | 99 | 1 | 0 | 0 | 13 | 4 | 98 |
| 1992 | PT3 | Assemblage inférieur L08 | P | 2W-3W | 1 | un | 99 | 1 | 0 | 0 | 13 | 4 | 98 |
| 1993 | PT3 | Assemblage inférieur L10 | P | 2W-3W | 1 | un | 98 | 1 | 1 | 0 | 14 | 4 | 98 |
| 1994 | PT3 | Assemblage inférieur L12 | P | 2W-3W | 1 | un | 99 | 1 | 0 | 0 | 13 | 4 | 98 |
| 1995 | PT3 | Membrure inférieure L00-L02 | P | 2W-3W | 6.5 | m | 78 | 10 | 10 | 2 | 25 | 3 | 90 |
| 1996 | PT3 | Membrure inférieure L02-L04 | P | 2W-3W | 6.5 | m | 98 | 1 | 0 | 1 | 13 | 3 | 99 |
| 1997 | PT3 | Membrure inférieure L04-L06 | P | 2W-3W | 6.5 | m | 99 | 1 | 0 | 0 | 13 | 4 | 95 |
| 1998 | PT3 | Membrure inférieure L06-L08 | P | 2W-3W | 6.5 | m | 99 | 1 | 0 | 0 | 13 | 4 | 95 |
| 1999 | PT3 | Membrure inférieure L08-L10 | P | 2W-3W | 6.5 | m | 98 | 2 | 0 | 0 | 13 | 4 | 98 |
| 2000 | PT3 | Membrure inférieure L10-L12 | P | 2W-3W | 6.5 | m | 93 | 5 | 1 | 1 | 15 | 3 | 98 |
| 2001 | PT4 | Membrure supérieure U00-U02 | P | 2W-3W | 6.5 | m | 99 | 1 | 0 | 0 | 13 | 4 | 98 |
| 2002 | PT4 | Membrure supérieure U02-U04 | P | 2W-3W | 6.5 | m | 97 | 3 | 0 | 0 | 14 | 4 | 99 |
| 2003 | PT4 | Membrure supérieure U04-U06 | P | 2W-3W | 6.5 | m | 98 | 2 | 0 | 0 | 13 | 4 | 95 |
| 2004 | PT4 | Membrure supérieure U06-U08 | P | 2W-3W | 6.5 | m | 98 | 1 | 1 | 0 | 14 | 4 | 98 |
| 2005 | PT4 | Membrure supérieure U08-U10 | P | 2W-3W | 6.5 | m | 97 | 3 | 0 | 0 | 14 | 4 | 98 |
| 2006 | PT4 | Membrure supérieure U10-U12 | P | 2W-3W | 6.5 | m | 98 | 2 | 0 | 0 | 13 | 4 | 98 |
| 2007 | PT4 | Assemblage supérieur U00 | P | 2W-3W | 1 | un | 98 | 2 | 0 | 0 | 13 | 4 | 95 |
| 2008 | PT4 | Assemblage supérieur U01 | P | 2W-3W | 1 | un | 99 | 1 | 0 | 0 | 13 | 4 | 98 |
| 2009 | PT4 | Assemblage supérieur U02 | P | 2W-3W | 1 | un | 97 | 3 | 0 | 0 | 14 | 4 | 95 |

TABLEAU DE COTATION - SECTION 6 (Acier)

| N° | Gr | Éléments | Type | Position | Qté totale | Unités | État du matériau (%) | | | | CMI | CEC | %PDR |
|------|-----|--------------------------------|------|----------|------------|--------|----------------------|----|---|---|-----|-----|------|
| | | | | | | | A | B | C | D | | | |
| 2010 | PT4 | Assemblage supérieur U03 | P | 2W-3W | 1 | un | 99 | 1 | 0 | 0 | 13 | 4 | 98 |
| 2011 | PT4 | Assemblage supérieur U04 | P | 2W-3W | 1 | un | 97 | 3 | 0 | 0 | 14 | 4 | 98 |
| 2012 | PT4 | Assemblage supérieur U05 | P | 2W-3W | 1 | un | 98 | 2 | 0 | 0 | 13 | 4 | 98 |
| 2013 | PT4 | Assemblage supérieur U06 | P | 2W-3W | 1 | un | 98 | 2 | 0 | 0 | 13 | 4 | 98 |
| 2014 | PT4 | Assemblage supérieur U07 | P | 2W-3W | 1 | un | 99 | 1 | 0 | 0 | 13 | 4 | 98 |
| 2015 | PT4 | Assemblage supérieur U08 | P | 2W-3W | 1 | un | 95 | 5 | 0 | 0 | 14 | 4 | 98 |
| 2016 | PT4 | Assemblage supérieur U09 | P | 2W-3W | 1 | un | 96 | 4 | 0 | 0 | 14 | 4 | 98 |
| 2017 | PT4 | Assemblage supérieur U10 | P | 2W-3W | 1 | un | 97 | 3 | 0 | 0 | 14 | 4 | 98 |
| 2018 | PT4 | Assemblage supérieur U11 | P | 2W-3W | 1 | un | 97 | 3 | 0 | 0 | 14 | 4 | 97 |
| 2019 | PT4 | Assemblage supérieur U12 | P | 2W-3W | 1 | un | 96 | 4 | 0 | 0 | 14 | 4 | 97 |
| 2020 | PT4 | Montant L00-U00 | P | 2W-3W | 8.9 | m | 99 | 1 | 0 | 0 | 13 | 4 | 98 |
| 2021 | PT4 | Montant L02-U02 | P | 2W-3W | 8.9 | m | 97 | 3 | 0 | 0 | 14 | 4 | 98 |
| 2022 | PT4 | Montant L04-U04 | P | 2W-3W | 8.9 | m | 93 | 4 | 3 | 0 | 17 | 3 | 90 |
| 2023 | PT4 | Montant L06-U06 | P | 2W-3W | 8.9 | m | 98 | 1 | 1 | 0 | 14 | 4 | 98 |
| 2024 | PT4 | Montant L08-U08 | P | 2W-3W | 8.9 | m | 99 | 1 | 0 | 0 | 13 | 4 | 99 |
| 2025 | PT4 | Montant L10-U10 | P | 2W-3W | 8.9 | m | 99 | 1 | 0 | 0 | 13 | 4 | 98 |
| 2026 | PT4 | Montant L12-U12 | P | 2W-3W | 8.9 | m | 99 | 1 | 0 | 0 | 13 | 4 | 99 |
| 2027 | PT4 | Diagonale L00-U01 | P | 2W-3W | 11 | m | 97 | 2 | 1 | 0 | 14 | 4 | 95 |
| 2028 | PT4 | Diagonale L02-U01 | P | 2W-3W | 11 | m | 95 | 5 | 0 | 0 | 14 | 4 | 99 |
| 2029 | PT4 | Diagonale L02-U03 | P | 2W-3W | 11 | m | 95 | 5 | 0 | 0 | 14 | 4 | 97 |
| 2030 | PT4 | Diagonale L04-U03 | P | 2W-3W | 11 | m | 98 | 2 | 0 | 0 | 13 | 4 | 98 |
| 2031 | PT4 | Diagonale L04-U05 | P | 2W-3W | 11 | m | 99 | 1 | 0 | 0 | 13 | 4 | 98 |
| 2032 | PT4 | Diagonale L06-U05 | P | 2W-3W | 11 | m | 99 | 1 | 0 | 0 | 13 | 4 | 95 |
| 2033 | PT4 | Diagonale L06-U07 | P | 2W-3W | 11 | m | 98 | 2 | 0 | 0 | 13 | 4 | 95 |
| 2034 | PT4 | Diagonale L08-U07 | P | 2W-3W | 11 | m | 99 | 1 | 0 | 0 | 13 | 4 | 98 |
| 2035 | PT4 | Diagonale L08-U09 | P | 2W-3W | 11 | m | 98 | 1 | 1 | 0 | 14 | 4 | 97 |
| 2036 | PT4 | Diagonale L10-U09 | P | 2W-3W | 11 | m | 98 | 2 | 0 | 0 | 13 | 4 | 98 |
| 2037 | PT4 | Diagonale L10-U11 | P | 2W-3W | 11 | m | 98 | 2 | 0 | 0 | 13 | 4 | 97 |
| 2038 | PT4 | Diagonale L12-U11 | P | 2W-3W | 11 | m | 98 | 2 | 0 | 0 | 13 | 4 | 97 |
| 2039 | PT4 | Assemblage inférieur L00 | P | 2W-3W | 1 | un | 98 | 2 | 0 | 0 | 13 | 4 | 90 |
| 2040 | PT4 | Assemblage inférieur L02 | P | 2W-3W | 1 | un | 90 | 5 | 5 | 0 | 19 | 3 | 90 |
| 2041 | PT4 | Assemblage inférieur L04 | P | 2W-3W | 1 | un | 97 | 3 | 0 | 0 | 14 | 4 | 99 |
| 2042 | PT4 | Assemblage inférieur L06 | P | 2W-3W | 1 | un | 95 | 5 | 0 | 0 | 14 | 4 | 90 |
| 2043 | PT4 | Assemblage inférieur L08 | P | 2W-3W | 1 | un | 97 | 2 | 1 | 0 | 14 | 4 | 97 |
| 2044 | PT4 | Assemblage inférieur L10 | P | 2W-3W | 1 | un | 96 | 3 | 1 | 0 | 15 | 3 | 95 |
| 2045 | PT4 | Assemblage inférieur L12 | P | 2W-3W | 1 | un | 90 | 10 | 0 | 0 | 16 | 3 | 95 |
| 2046 | PT4 | Membrure inférieure L00-L02 | P | 2W-3W | 6.5 | m | 95 | 5 | 0 | 0 | 14 | 4 | 90 |
| 2047 | PT4 | Membrure inférieure L02-L04 | P | 2W-3W | 6.5 | m | 95 | 5 | 0 | 0 | 14 | 4 | 90 |
| 2048 | PT4 | Membrure inférieure L04-L06 | P | 2W-3W | 6.5 | m | 93 | 4 | 3 | 0 | 17 | 3 | 90 |
| 2049 | PT4 | Membrure inférieure L06-L08 | P | 2W-3W | 6.5 | m | 97 | 2 | 1 | 0 | 14 | 4 | 97 |
| 2050 | PT4 | Membrure inférieure L08-L10 | P | 2W-3W | 6.5 | m | 93 | 4 | 2 | 1 | 16 | 3 | 95 |
| 2051 | PT4 | Membrure inférieure L10-L12 | P | 2W-3W | 6.5 | m | 96 | 3 | 1 | 0 | 15 | 3 | 95 |
| 2052 | AM | Contrev. lat. inf. HOR L00-L01 | S | 2W-3W | 26 | m | 98 | 2 | 0 | 0 | 13 | 4 | 95 |
| 2053 | AM | Contrev. lat. inf. HOR L01-L02 | S | 2W-3W | 26 | m | 98 | 1 | 1 | 0 | 14 | 4 | 98 |
| 2054 | AM | Contrev. lat. inf. HOR L02-L03 | S | 2W-3W | 26 | m | 95 | 3 | 1 | 1 | 14 | 3 | 97 |
| 2055 | AM | Contrev. lat. inf. HOR L03-L04 | S | 2W-3W | 26 | m | 94 | 2 | 2 | 2 | 15 | 3 | 97 |
| 2056 | AM | Contrev. lat. inf. HOR L04-L05 | S | 2W-3W | 26 | m | 98 | 2 | 0 | 0 | 13 | 4 | 99 |
| 2057 | AM | Contrev. lat. inf. HOR L05-L06 | S | 2W-3W | 26 | m | 97 | 3 | 0 | 0 | 14 | 4 | 98 |
| 2058 | AM | Contrev. lat. inf. HOR L06-L07 | S | 2W-3W | 26 | m | 96 | 3 | 1 | 0 | 15 | 3 | 98 |

TABLEAU DE COTATION - SECTION 6 (Acier)

| N° | Gr | Éléments | Type | Position | Qté totale | Unités | État du matériau (%) | | | | CMI | CEC | %PDR |
|------|----|--------------------------------|------|----------|------------|--------|----------------------|---|---|---|-----|-----|------|
| | | | | | | | A | B | C | D | | | |
| 2059 | AM | Contrev. lat. inf. HOR L07-L08 | S | 2W-3W | 26 | m | 97 | 2 | 1 | 0 | 14 | 4 | 97 |
| 2060 | AM | Contrev. lat. inf. HOR L08-L09 | S | 2W-3W | 26 | m | 98 | 2 | 0 | 0 | 13 | 4 | 98 |
| 2061 | AM | Contrev. lat. inf. HOR L09-L10 | S | 2W-3W | 26 | m | 98 | 2 | 0 | 0 | 13 | 4 | 98 |
| 2062 | AM | Contrev. lat. inf. HOR L10-L11 | S | 2W-3W | 26 | m | 98 | 2 | 0 | 0 | 13 | 4 | 98 |
| 2063 | AM | Contrev. lat. inf. HOR L11-L12 | S | 2W-3W | 26 | m | 98 | 2 | 0 | 0 | 13 | 4 | 98 |
| 2064 | AM | Contrev. lat. sup. HOR U00-U01 | S | 2W-3W | 26 | m | 98 | 2 | 0 | 0 | 13 | 4 | 97 |
| 2065 | AM | Contrev. lat. sup. HOR U01-U02 | S | 2W-3W | 26 | m | 99 | 1 | 0 | 0 | 13 | 4 | 98 |
| 2066 | AM | Contrev. lat. sup. HOR U02-U03 | S | 2W-3W | 26 | m | 99 | 1 | 0 | 0 | 13 | 4 | 99 |
| 2067 | AM | Contrev. lat. sup. HOR U03-U04 | S | 2W-3W | 26 | m | 99 | 1 | 0 | 0 | 13 | 4 | 99 |
| 2068 | AM | Contrev. lat. sup. HOR U04-U05 | S | 2W-3W | 26 | m | 99 | 1 | 0 | 0 | 13 | 4 | 99 |
| 2069 | AM | Contrev. lat. sup. HOR U05-U06 | S | 2W-3W | 26 | m | 99 | 1 | 0 | 0 | 13 | 4 | 99 |
| 2070 | AM | Contrev. lat. sup. HOR U06-U07 | S | 2W-3W | 26 | m | 99 | 1 | 0 | 0 | 13 | 4 | 99 |
| 2071 | AM | Contrev. lat. sup. HOR U07-U08 | S | 2W-3W | 26 | m | 99 | 1 | 0 | 0 | 13 | 4 | 99 |
| 2072 | AM | Contrev. lat. sup. HOR U08-U09 | S | 2W-3W | 26 | m | 99 | 1 | 0 | 0 | 13 | 4 | 99 |
| 2073 | AM | Contrev. lat. sup. HOR U09-U10 | S | 2W-3W | 26 | m | 99 | 1 | 0 | 0 | 13 | 4 | 99 |
| 2074 | AM | Contrev. lat. sup. HOR U10-U11 | S | 2W-3W | 26 | m | 99 | 1 | 0 | 0 | 13 | 4 | 99 |
| 2075 | AM | Contrev. lat. sup. HOR U11-U12 | S | 2W-3W | 26 | m | 99 | 1 | 0 | 0 | 13 | 4 | 99 |
| 2076 | AM | Contrev. transv. Inf. VERT L00 | S | 2W-3W | 26 | m | 96 | 3 | 1 | 0 | 15 | 3 | 95 |
| 2077 | AM | Contrev. transv. Inf. VERT L02 | S | 2W-3W | 26 | m | 98 | 2 | 0 | 0 | 13 | 4 | 95 |
| 2078 | AM | Contrev. transv. Inf. VERT L04 | S | 2W-3W | 26 | m | 98 | 2 | 0 | 0 | 13 | 4 | 98 |
| 2079 | AM | Contrev. transv. Inf. VERT L06 | S | 2W-3W | 26 | m | 98 | 2 | 0 | 0 | 13 | 4 | 99 |
| 2080 | AM | Contrev. transv. Inf. VERT L08 | S | 2W-3W | 26 | m | 98 | 2 | 0 | 0 | 13 | 4 | 99 |
| 2081 | AM | Contrev. transv. Inf. VERT L10 | S | 2W-3W | 26 | m | 98 | 2 | 0 | 0 | 13 | 4 | 99 |
| 2082 | AM | Contrev. transv. Inf. VERT L12 | S | 2W-3W | 26 | m | 98 | 2 | 0 | 0 | 13 | 4 | 99 |
| 2083 | AV | Contrev. lat. inf. HOR L00-L01 | S | 2W-3W | 26 | m | 97 | 2 | 1 | 0 | 14 | 4 | 98 |
| 2084 | AV | Contrev. lat. inf. HOR L01-L02 | S | 2W-3W | 26 | m | 97 | 2 | 0 | 1 | 13 | 3 | 90 |
| 2085 | AV | Contrev. lat. inf. HOR L02-L03 | S | 2W-3W | 26 | m | 97 | 2 | 1 | 0 | 14 | 4 | 98 |
| 2086 | AV | Contrev. lat. inf. HOR L03-L04 | S | 2W-3W | 26 | m | 97 | 2 | 1 | 0 | 14 | 4 | 90 |
| 2087 | AV | Contrev. lat. inf. HOR L04-L05 | S | 2W-3W | 26 | m | 97 | 2 | 1 | 0 | 14 | 4 | 95 |
| 2088 | AV | Contrev. lat. inf. HOR L05-L06 | S | 2W-3W | 26 | m | 95 | 4 | 1 | 0 | 15 | 3 | 96 |
| 2089 | AV | Contrev. lat. inf. HOR L06-L07 | S | 2W-3W | 26 | m | 98 | 2 | 0 | 0 | 13 | 4 | 95 |
| 2090 | AV | Contrev. lat. inf. HOR L07-L08 | S | 2W-3W | 26 | m | 96 | 2 | 1 | 1 | 14 | 3 | 97 |
| 2091 | AV | Contrev. lat. inf. HOR L08-L09 | S | 2W-3W | 26 | m | 97 | 2 | 1 | 0 | 14 | 4 | 95 |
| 2092 | AV | Contrev. lat. inf. HOR L09-L10 | S | 2W-3W | 26 | m | 97 | 2 | 1 | 0 | 14 | 4 | 98 |
| 2093 | AV | Contrev. lat. inf. HOR L10-L11 | S | 2W-3W | 26 | m | 97 | 2 | 1 | 0 | 14 | 4 | 98 |
| 2094 | AV | Contrev. lat. inf. HOR L11-L12 | S | 2W-3W | 26 | m | 97 | 2 | 1 | 0 | 14 | 4 | 98 |
| 2095 | AV | Contrev. lat. sup. HOR U00-U01 | S | 2W-3W | 26 | m | 98 | 2 | 0 | 0 | 13 | 4 | 99 |
| 2096 | AV | Contrev. lat. sup. HOR U01-U02 | S | 2W-3W | 26 | m | 97 | 2 | 0 | 1 | 13 | 3 | 90 |
| 2097 | AV | Contrev. lat. sup. HOR U02-U03 | S | 2W-3W | 26 | m | 95 | 4 | 1 | 0 | 15 | 3 | 95 |
| 2098 | AV | Contrev. lat. sup. HOR U03-U04 | S | 2W-3W | 26 | m | 98 | 2 | 0 | 0 | 13 | 4 | 99 |
| 2099 | AV | Contrev. lat. sup. HOR U04-U05 | S | 2W-3W | 26 | m | 98 | 2 | 0 | 0 | 13 | 4 | 95 |
| 2100 | AV | Contrev. lat. sup. HOR U05-U06 | S | 2W-3W | 26 | m | 98 | 2 | 0 | 0 | 13 | 4 | 98 |
| 2101 | AV | Contrev. lat. sup. HOR U06-U07 | S | 2W-3W | 26 | m | 98 | 2 | 0 | 0 | 13 | 4 | 97 |
| 2102 | AV | Contrev. lat. sup. HOR U07-U08 | S | 2W-3W | 26 | m | 98 | 2 | 0 | 0 | 13 | 4 | 98 |
| 2103 | AV | Contrev. lat. sup. HOR U08-U09 | S | 2W-3W | 26 | m | 98 | 2 | 0 | 0 | 13 | 4 | 98 |
| 2104 | AV | Contrev. lat. sup. HOR U09-U10 | S | 2W-3W | 26 | m | 99 | 1 | 0 | 0 | 13 | 4 | 99 |
| 2105 | AV | Contrev. lat. sup. HOR U10-U11 | S | 2W-3W | 26 | m | 99 | 1 | 0 | 0 | 13 | 4 | 99 |
| 2106 | AV | Contrev. lat. sup. HOR U11-U12 | S | 2W-3W | 26 | m | 99 | 1 | 0 | 0 | 13 | 4 | 99 |
| 2107 | AV | Contrev. transv. Inf. VERT L00 | S | 2W-3W | 26 | m | 97 | 2 | 1 | 0 | 14 | 4 | 99 |

TABLEAU DE COTATION - SECTION 6 (Acier)

| N° | Gr | Éléments | Type | Position | Qté totale | Unités | État du matériau (%) | | | | CMI | CEC | %PDR |
|------|-----|--------------------------------|------|----------|------------|--------|----------------------|---|---|---|-----|-----|------|
| | | | | | | | A | B | C | D | | | |
| 2108 | AV | Contrev. transv. Inf. VERT L02 | S | 2W-3W | 26 | m | 98 | 2 | 0 | 0 | 13 | 4 | 95 |
| 2109 | AV | Contrev. transv. Inf. VERT L04 | S | 2W-3W | 26 | m | 99 | 1 | 0 | 0 | 13 | 4 | 98 |
| 2110 | AV | Contrev. transv. Inf. VERT L06 | S | 2W-3W | 26 | m | 98 | 2 | 0 | 0 | 13 | 4 | 95 |
| 2111 | AV | Contrev. transv. Inf. VERT L08 | S | 2W-3W | 26 | m | 98 | 2 | 0 | 0 | 13 | 4 | 99 |
| 2112 | AV | Contrev. transv. Inf. VERT L10 | S | 2W-3W | 26 | m | 99 | 1 | 0 | 0 | 13 | 4 | 99 |
| 2113 | AV | Contrev. transv. Inf. VERT L12 | S | 2W-3W | 26 | m | 96 | 3 | 1 | 0 | 15 | 3 | 95 |
| 2114 | CTR | Contrev. transv. Inf. VERT L00 | S | 2W-3W | 26 | m | 99 | 1 | 0 | 0 | 13 | 4 | 98 |
| 2115 | CTR | Contrev. transv. Inf. VERT L02 | S | 2W-3W | 26 | m | 99 | 1 | 0 | 0 | 13 | 4 | 98 |
| 2116 | CTR | Contrev. transv. Inf. VERT L04 | S | 2W-3W | 26 | m | 99 | 1 | 0 | 0 | 13 | 4 | 98 |
| 2117 | CTR | Contrev. transv. Inf. VERT L06 | S | 2W-3W | 26 | m | 99 | 1 | 0 | 0 | 13 | 4 | 98 |
| 2118 | CTR | Contrev. transv. Inf. VERT L08 | S | 2W-3W | 26 | m | 99 | 1 | 0 | 0 | 13 | 4 | 98 |
| 2119 | CTR | Contrev. transv. Inf. VERT L10 | S | 2W-3W | 26 | m | 99 | 1 | 0 | 0 | 13 | 4 | 95 |
| 2120 | CTR | Contrev. transv. Inf. VERT L12 | S | 2W-3W | 26 | m | 98 | 1 | 1 | 0 | 14 | 4 | 90 |
| 2121 | AM | Diaphragme entretoise U00 | P | 2W-3W | 7 | m | 98 | 1 | 1 | 0 | 14 | 4 | 98 |
| 2122 | AM | Diaphragme entretoise U01 | P | 2W-3W | 7 | m | 98 | 1 | 1 | 0 | 14 | 4 | 98 |
| 2123 | AM | Diaphragme entretoise U02 | P | 2W-3W | 7 | m | 98 | 1 | 1 | 0 | 14 | 4 | 98 |
| 2124 | AM | Diaphragme entretoise U03 | P | 2W-3W | 7 | m | 98 | 1 | 1 | 0 | 14 | 4 | 98 |
| 2125 | AM | Diaphragme entretoise U04 | P | 2W-3W | 7 | m | 98 | 1 | 1 | 0 | 14 | 4 | 98 |
| 2126 | AM | Diaphragme entretoise U05 | P | 2W-3W | 7 | m | 98 | 1 | 1 | 0 | 14 | 4 | 98 |
| 2127 | AM | Diaphragme entretoise U06 | P | 2W-3W | 7 | m | 98 | 1 | 1 | 0 | 14 | 4 | 98 |
| 2128 | AM | Diaphragme entretoise U07 | P | 2W-3W | 7 | m | 98 | 1 | 1 | 0 | 14 | 4 | 98 |
| 2129 | AM | Diaphragme entretoise U08 | P | 2W-3W | 7 | m | 98 | 1 | 1 | 0 | 14 | 4 | 98 |
| 2130 | AM | Diaphragme entretoise U09 | P | 2W-3W | 7 | m | 98 | 1 | 1 | 0 | 14 | 4 | 98 |
| 2131 | AM | Diaphragme entretoise U10 | P | 2W-3W | 7 | m | 98 | 1 | 1 | 0 | 14 | 4 | 98 |
| 2132 | AM | Diaphragme entretoise U11 | P | 2W-3W | 7 | m | 98 | 1 | 1 | 0 | 14 | 4 | 98 |
| 2133 | AM | Diaphragme entretoise U12 | P | 2W-3W | 7 | m | 98 | 1 | 1 | 0 | 14 | 4 | 98 |
| 2134 | CTR | Diaphragme entretoise U00 | P | 2W-3W | 7 | m | 98 | 1 | 1 | 0 | 14 | 4 | 98 |
| 2135 | CTR | Diaphragme entretoise U01 | P | 2W-3W | 7 | m | 98 | 1 | 1 | 0 | 14 | 4 | 98 |
| 2136 | CTR | Diaphragme entretoise U02 | P | 2W-3W | 7 | m | 98 | 1 | 1 | 0 | 14 | 4 | 98 |
| 2137 | CTR | Diaphragme entretoise U03 | P | 2W-3W | 7 | m | 98 | 1 | 1 | 0 | 14 | 4 | 98 |
| 2138 | CTR | Diaphragme entretoise U04 | P | 2W-3W | 7 | m | 98 | 1 | 1 | 0 | 14 | 4 | 98 |
| 2139 | CTR | Diaphragme entretoise U05 | P | 2W-3W | 7 | m | 98 | 1 | 1 | 0 | 14 | 4 | 98 |
| 2140 | CTR | Diaphragme entretoise U06 | P | 2W-3W | 7 | m | 98 | 1 | 1 | 0 | 14 | 4 | 98 |
| 2141 | CTR | Diaphragme entretoise U07 | P | 2W-3W | 7 | m | 98 | 1 | 1 | 0 | 14 | 4 | 98 |
| 2142 | CTR | Diaphragme entretoise U08 | P | 2W-3W | 7 | m | 98 | 1 | 1 | 0 | 14 | 4 | 98 |
| 2143 | CTR | Diaphragme entretoise U09 | P | 2W-3W | 7 | m | 98 | 1 | 1 | 0 | 14 | 4 | 98 |
| 2144 | CTR | Diaphragme entretoise U10 | P | 2W-3W | 7 | m | 98 | 1 | 1 | 0 | 14 | 4 | 98 |
| 2145 | CTR | Diaphragme entretoise U11 | P | 2W-3W | 7 | m | 98 | 1 | 1 | 0 | 14 | 4 | 98 |
| 2146 | CTR | Diaphragme entretoise U12 | P | 2W-3W | 7 | m | 98 | 1 | 1 | 0 | 14 | 4 | 98 |
| 2147 | AV | Diaphragme entretoise U00 | P | 2W-3W | 7 | m | 98 | 1 | 1 | 0 | 14 | 4 | 98 |
| 2148 | AV | Diaphragme entretoise U01 | P | 2W-3W | 7 | m | 98 | 1 | 1 | 0 | 14 | 4 | 98 |
| 2149 | AV | Diaphragme entretoise U02 | P | 2W-3W | 7 | m | 98 | 1 | 1 | 0 | 14 | 4 | 98 |
| 2150 | AV | Diaphragme entretoise U03 | P | 2W-3W | 7 | m | 98 | 1 | 1 | 0 | 14 | 4 | 98 |
| 2151 | AV | Diaphragme entretoise U04 | P | 2W-3W | 7 | m | 98 | 1 | 1 | 0 | 14 | 4 | 98 |
| 2152 | AV | Diaphragme entretoise U05 | P | 2W-3W | 7 | m | 98 | 1 | 1 | 0 | 14 | 4 | 98 |
| 2153 | AV | Diaphragme entretoise U06 | P | 2W-3W | 7 | m | 98 | 1 | 1 | 0 | 14 | 4 | 98 |
| 2154 | AV | Diaphragme entretoise U07 | P | 2W-3W | 7 | m | 98 | 1 | 1 | 0 | 14 | 4 | 98 |
| 2155 | AV | Diaphragme entretoise U08 | P | 2W-3W | 7 | m | 98 | 1 | 1 | 0 | 14 | 4 | 98 |
| 2156 | AV | Diaphragme entretoise U09 | P | 2W-3W | 7 | m | 98 | 1 | 1 | 0 | 14 | 4 | 98 |

TABLEAU DE COTATION - SECTION 6 (Acier)

| N° | Gr | Éléments | Type | Position | Qté totale | Unités | État du matériau (%) | | | | CMI | CEC | %PDR |
|------|-----|-------------------------------------|------|----------|------------|--------|----------------------|---|---|---|-----|-----|------|
| | | | | | | | A | B | C | D | | | |
| 2157 | AV | Diaphragme entretoise U10 | P | 2W-3W | 7 | m | 98 | 1 | 1 | 0 | 14 | 4 | 98 |
| 2158 | AV | Diaphragme entretoise U11 | P | 2W-3W | 7 | m | 98 | 1 | 1 | 0 | 14 | 4 | 98 |
| 2159 | AV | Diaphragme entretoise U12 | P | 2W-3W | 7 | m | 98 | 1 | 1 | 0 | 14 | 4 | 98 |
| 2160 | AM | Dessous dalle orthotrope U00-U02 | P | 2W-3W | 75 | m2 | 98 | 1 | 1 | 0 | 14 | 4 | 98 |
| 2161 | AM | Dessous dalle orthotrope U02-U04 | P | 2W-3W | 75 | m2 | 98 | 1 | 1 | 0 | 14 | 4 | 98 |
| 2162 | AM | Dessous dalle orthotrope U04-U06 | P | 2W-3W | 75 | m2 | 98 | 1 | 1 | 0 | 14 | 4 | 98 |
| 2163 | AM | Dessous dalle orthotrope U06-U08 | P | 2W-3W | 75 | m2 | 98 | 1 | 1 | 0 | 14 | 4 | 98 |
| 2164 | AM | Dessous dalle orthotrope U08-U10 | P | 2W-3W | 75 | m2 | 98 | 1 | 1 | 0 | 14 | 4 | 98 |
| 2165 | AM | Dessous dalle orthotrope U10-U12 | P | 2W-3W | 75 | m2 | 98 | 1 | 1 | 0 | 14 | 4 | 98 |
| 2166 | CTR | Dessous dalle orthotrope U00-U02 | P | 2W-3W | 75 | m2 | 98 | 1 | 1 | 0 | 14 | 4 | 98 |
| 2167 | CTR | Dessous dalle orthotrope U02-U04 | P | 2W-3W | 75 | m2 | 98 | 1 | 1 | 0 | 14 | 4 | 98 |
| 2168 | CTR | Dessous dalle orthotrope U04-U06 | P | 2W-3W | 75 | m2 | 98 | 1 | 1 | 0 | 14 | 4 | 98 |
| 2169 | CTR | Dessous dalle orthotrope U06-U08 | P | 2W-3W | 75 | m2 | 98 | 1 | 1 | 0 | 14 | 4 | 98 |
| 2170 | CTR | Dessous dalle orthotrope U08-U10 | P | 2W-3W | 75 | m2 | 98 | 1 | 1 | 0 | 14 | 4 | 98 |
| 2171 | CTR | Dessous dalle orthotrope U10-U12 | P | 2W-3W | 75 | m2 | 98 | 1 | 1 | 0 | 14 | 4 | 98 |
| 2172 | AV | Dessous dalle orthotrope U00-U02 | P | 2W-3W | 75 | m2 | 98 | 1 | 1 | 0 | 14 | 4 | 98 |
| 2173 | AV | Dessous dalle orthotrope U02-U04 | P | 2W-3W | 75 | m2 | 98 | 1 | 1 | 0 | 14 | 4 | 98 |
| 2174 | AV | Dessous dalle orthotrope U04-U06 | P | 2W-3W | 75 | m2 | 98 | 1 | 1 | 0 | 14 | 4 | 98 |
| 2175 | AV | Dessous dalle orthotrope U06-U08 | P | 2W-3W | 75 | m2 | 98 | 1 | 1 | 0 | 14 | 4 | 98 |
| 2176 | AV | Dessous dalle orthotrope U08-U10 | P | 2W-3W | 75 | m2 | 98 | 1 | 1 | 0 | 14 | 4 | 98 |
| 2177 | AV | Dessous dalle orthotrope U10-U12 | P | 2W-3W | 75 | m2 | 98 | 1 | 1 | 0 | 14 | 4 | 98 |
| 2178 | AM | Auge de la dalle orthotrope U00-U02 | P | 2W-3W | 75 | m2 | 98 | 1 | 1 | 0 | 14 | 4 | 98 |
| 2179 | AM | Auge de la dalle orthotrope U02-U04 | P | 2W-3W | 75 | m2 | 98 | 1 | 1 | 0 | 14 | 4 | 98 |
| 2180 | AM | Auge de la dalle orthotrope U04-U06 | P | 2W-3W | 75 | m2 | 98 | 1 | 1 | 0 | 14 | 4 | 98 |
| 2181 | AM | Auge de la dalle orthotrope U06-U08 | P | 2W-3W | 75 | m2 | 98 | 1 | 1 | 0 | 14 | 4 | 98 |
| 2182 | AM | Auge de la dalle orthotrope U08-U10 | P | 2W-3W | 75 | m2 | 98 | 1 | 1 | 0 | 14 | 4 | 98 |
| 2183 | AM | Auge de la dalle orthotrope U10-U12 | P | 2W-3W | 75 | m2 | 98 | 1 | 1 | 0 | 14 | 4 | 98 |
| 2184 | CTR | Auge de la dalle orthotrope U00-U02 | P | 2W-3W | 75 | m2 | 98 | 1 | 1 | 0 | 14 | 4 | 98 |
| 2185 | CTR | Auge de la dalle orthotrope U02-U04 | P | 2W-3W | 75 | m2 | 98 | 1 | 1 | 0 | 14 | 4 | 98 |
| 2186 | CTR | Auge de la dalle orthotrope U04-U06 | P | 2W-3W | 75 | m2 | 98 | 1 | 1 | 0 | 14 | 4 | 98 |
| 2187 | CTR | Auge de la dalle orthotrope U06-U08 | P | 2W-3W | 75 | m2 | 98 | 1 | 1 | 0 | 14 | 4 | 98 |
| 2188 | CTR | Auge de la dalle orthotrope U08-U10 | P | 2W-3W | 75 | m2 | 98 | 1 | 1 | 0 | 14 | 4 | 98 |
| 2189 | CTR | Auge de la dalle orthotrope U10-U12 | P | 2W-3W | 75 | m2 | 98 | 1 | 1 | 0 | 14 | 4 | 98 |
| 2190 | AV | Auge de la dalle orthotrope U00-U02 | P | 2W-3W | 75 | m2 | 98 | 1 | 1 | 0 | 14 | 4 | 98 |
| 2191 | AV | Auge de la dalle orthotrope U02-U04 | P | 2W-3W | 75 | m2 | 98 | 1 | 1 | 0 | 14 | 4 | 98 |
| 2192 | AV | Auge de la dalle orthotrope U04-U06 | P | 2W-3W | 75 | m2 | 98 | 1 | 1 | 0 | 14 | 4 | 98 |
| 2193 | AV | Auge de la dalle orthotrope U06-U08 | P | 2W-3W | 75 | m2 | 98 | 1 | 1 | 0 | 14 | 4 | 98 |
| 2194 | AV | Auge de la dalle orthotrope U08-U10 | P | 2W-3W | 75 | m2 | 98 | 1 | 1 | 0 | 14 | 4 | 98 |
| 2195 | AV | Auge de la dalle orthotrope U10-U12 | P | 2W-3W | 75 | m2 | 98 | 1 | 1 | 0 | 14 | 4 | 98 |
| 2196 | PT1 | Membrure supérieure U00-U02 | P | 3W-4W | 6.5 | m | 98 | 1 | 1 | 0 | 14 | 4 | 96 |
| 2197 | PT1 | Membrure supérieure U02-U04 | P | 3W-4W | 6.5 | m | 99 | 1 | 0 | 0 | 13 | 4 | 99 |
| 2198 | PT1 | Membrure supérieure U04-U06 | P | 3W-4W | 6.5 | m | 99 | 1 | 0 | 0 | 13 | 4 | 98 |
| 2199 | PT1 | Membrure supérieure U06-U08 | P | 3W-4W | 6.5 | m | 99 | 1 | 0 | 0 | 13 | 4 | 99 |
| 2200 | PT1 | Membrure supérieure U08-U10 | P | 3W-4W | 6.5 | m | 98 | 1 | 1 | 0 | 14 | 4 | 99 |
| 2201 | PT1 | Membrure supérieure U10-U12 | P | 3W-4W | 6.5 | m | 99 | 1 | 0 | 0 | 13 | 4 | 95 |
| 2202 | PT1 | Assemblage supérieur U00 | P | 3W-4W | 1 | un | 97 | 1 | 1 | 1 | 14 | 3 | 99 |
| 2203 | PT1 | Assemblage supérieur U01 | P | 3W-4W | 1 | un | 99 | 1 | 0 | 0 | 13 | 4 | 99 |
| 2204 | PT1 | Assemblage supérieur U02 | P | 3W-4W | 1 | un | 99 | 1 | 0 | 0 | 13 | 4 | 99 |
| 2205 | PT1 | Assemblage supérieur U03 | P | 3W-4W | 1 | un | 99 | 1 | 0 | 0 | 13 | 4 | 99 |

TABLEAU DE COTATION - SECTION 6 (Acier)

| N° | Gr | Éléments | Type | Position | Qté totale | Unités | État du matériau (%) | | | | CMI | CEC | %PDR |
|------|-----|-----------------------------|------|----------|------------|--------|----------------------|---|---|---|-----|-----|------|
| | | | | | | | A | B | C | D | | | |
| 2206 | PT1 | Assemblage supérieur U04 | P | 3W-4W | 1 | un | 99 | 1 | 0 | 0 | 13 | 4 | 99 |
| 2207 | PT1 | Assemblage supérieur U05 | P | 3W-4W | 1 | un | 99 | 1 | 0 | 0 | 13 | 4 | 99 |
| 2208 | PT1 | Assemblage supérieur U06 | P | 3W-4W | 1 | un | 99 | 1 | 0 | 0 | 13 | 4 | 95 |
| 2209 | PT1 | Assemblage supérieur U07 | P | 3W-4W | 1 | un | 99 | 1 | 0 | 0 | 13 | 4 | 99 |
| 2210 | PT1 | Assemblage supérieur U08 | P | 3W-4W | 1 | un | 99 | 1 | 0 | 0 | 13 | 4 | 99 |
| 2211 | PT1 | Assemblage supérieur U09 | P | 3W-4W | 1 | un | 99 | 1 | 0 | 0 | 13 | 4 | 99 |
| 2212 | PT1 | Assemblage supérieur U10 | P | 3W-4W | 1 | un | 99 | 1 | 0 | 0 | 13 | 4 | 99 |
| 2213 | PT1 | Assemblage supérieur U11 | P | 3W-4W | 1 | un | 99 | 1 | 0 | 0 | 13 | 4 | 99 |
| 2214 | PT1 | Assemblage supérieur U12 | P | 3W-4W | 1 | un | 99 | 1 | 0 | 0 | 13 | 4 | 99 |
| 2215 | PT1 | Montant L00-U00 | P | 3W-4W | 8.9 | m | 99 | 1 | 0 | 0 | 13 | 4 | 98 |
| 2216 | PT1 | Montant L02-U02 | P | 3W-4W | 8.9 | m | 99 | 1 | 0 | 0 | 13 | 4 | 99 |
| 2217 | PT1 | Montant L04-U04 | P | 3W-4W | 8.9 | m | 99 | 1 | 0 | 0 | 13 | 4 | 99 |
| 2218 | PT1 | Montant L06-U06 | P | 3W-4W | 8.9 | m | 99 | 1 | 0 | 0 | 13 | 4 | 99 |
| 2219 | PT1 | Montant L08-U08 | P | 3W-4W | 8.9 | m | 99 | 1 | 0 | 0 | 13 | 4 | 99 |
| 2220 | PT1 | Montant L10-U10 | P | 3W-4W | 8.9 | m | 99 | 1 | 0 | 0 | 13 | 4 | 99 |
| 2221 | PT1 | Montant L12-U12 | P | 3W-4W | 8.9 | m | 99 | 1 | 0 | 0 | 13 | 4 | 99 |
| 2222 | PT1 | Diagonale L00-U01 | P | 3W-4W | 11 | m | 97 | 1 | 1 | 1 | 14 | 3 | 99 |
| 2223 | PT1 | Diagonale L02-U01 | P | 3W-4W | 11 | m | 97 | 1 | 1 | 1 | 14 | 3 | 90 |
| 2224 | PT1 | Diagonale L02-U03 | P | 3W-4W | 11 | m | 97 | 1 | 1 | 1 | 14 | 3 | 98 |
| 2225 | PT1 | Diagonale L04-U03 | P | 3W-4W | 11 | m | 98 | 1 | 1 | 0 | 14 | 4 | 99 |
| 2226 | PT1 | Diagonale L04-U05 | P | 3W-4W | 11 | m | 99 | 1 | 0 | 0 | 13 | 4 | 99 |
| 2227 | PT1 | Diagonale L06-U05 | P | 3W-4W | 11 | m | 99 | 1 | 0 | 0 | 13 | 4 | 99 |
| 2228 | PT1 | Diagonale L06-U07 | P | 3W-4W | 11 | m | 99 | 1 | 0 | 0 | 13 | 4 | 99 |
| 2229 | PT1 | Diagonale L08-U07 | P | 3W-4W | 11 | m | 98 | 1 | 1 | 0 | 14 | 4 | 99 |
| 2230 | PT1 | Diagonale L08-U09 | P | 3W-4W | 11 | m | 99 | 1 | 0 | 0 | 13 | 4 | 99 |
| 2231 | PT1 | Diagonale L10-U09 | P | 3W-4W | 11 | m | 99 | 1 | 0 | 0 | 13 | 4 | 99 |
| 2232 | PT1 | Diagonale L10-U11 | P | 3W-4W | 11 | m | 98 | 2 | 0 | 0 | 13 | 4 | 97 |
| 2233 | PT1 | Diagonale L12-U11 | P | 3W-4W | 11 | m | 98 | 2 | 0 | 0 | 13 | 4 | 95 |
| 2234 | PT1 | Assemblage inférieur L00 | P | 3W-4W | 1 | un | 99 | 1 | 0 | 0 | 13 | 4 | 99 |
| 2235 | PT1 | Assemblage inférieur L02 | P | 3W-4W | 1 | un | 97 | 1 | 1 | 1 | 14 | 3 | 99 |
| 2236 | PT1 | Assemblage inférieur L04 | P | 3W-4W | 1 | un | 98 | 1 | 1 | 0 | 14 | 4 | 99 |
| 2237 | PT1 | Assemblage inférieur L06 | P | 3W-4W | 1 | un | 99 | 1 | 0 | 0 | 13 | 4 | 95 |
| 2238 | PT1 | Assemblage inférieur L08 | P | 3W-4W | 1 | un | 99 | 1 | 0 | 0 | 13 | 4 | 99 |
| 2239 | PT1 | Assemblage inférieur L10 | P | 3W-4W | 1 | un | 98 | 2 | 0 | 0 | 13 | 4 | 99 |
| 2240 | PT1 | Assemblage inférieur L12 | P | 3W-4W | 1 | un | 99 | 1 | 0 | 0 | 13 | 4 | 99 |
| 2241 | PT1 | Membrure inférieure L00-L02 | P | 3W-4W | 6.5 | m | 97 | 1 | 1 | 1 | 14 | 3 | 95 |
| 2242 | PT1 | Membrure inférieure L02-L04 | P | 3W-4W | 6.5 | m | 98 | 1 | 1 | 0 | 14 | 4 | 95 |
| 2243 | PT1 | Membrure inférieure L04-L06 | P | 3W-4W | 6.5 | m | 98 | 1 | 1 | 0 | 14 | 4 | 99 |
| 2244 | PT1 | Membrure inférieure L06-L08 | P | 3W-4W | 6.5 | m | 99 | 1 | 0 | 0 | 13 | 4 | 99 |
| 2245 | PT1 | Membrure inférieure L08-L10 | P | 3W-4W | 6.5 | m | 98 | 1 | 1 | 0 | 14 | 4 | 95 |
| 2246 | PT1 | Membrure inférieure L10-L12 | P | 3W-4W | 6.5 | m | 93 | 5 | 1 | 1 | 15 | 3 | 95 |
| 2247 | PT2 | Membrure supérieure U00-U02 | P | 3W-4W | 6.5 | m | 97 | 2 | 1 | 0 | 14 | 4 | 99 |
| 2248 | PT2 | Membrure supérieure U02-U04 | P | 3W-4W | 6.5 | m | 99 | 1 | 0 | 0 | 13 | 4 | 99 |
| 2249 | PT2 | Membrure supérieure U04-U06 | P | 3W-4W | 6.5 | m | 99 | 1 | 0 | 0 | 13 | 4 | 99 |
| 2250 | PT2 | Membrure supérieure U06-U08 | P | 3W-4W | 6.5 | m | 99 | 1 | 0 | 0 | 13 | 4 | 99 |
| 2251 | PT2 | Membrure supérieure U08-U10 | P | 3W-4W | 6.5 | m | 99 | 1 | 0 | 0 | 13 | 4 | 99 |
| 2252 | PT2 | Membrure supérieure U10-U12 | P | 3W-4W | 6.5 | m | 99 | 1 | 0 | 0 | 13 | 4 | 99 |
| 2253 | PT2 | Assemblage supérieur U00 | P | 3W-4W | 1 | un | 97 | 2 | 0 | 1 | 13 | 3 | 95 |
| 2254 | PT2 | Assemblage supérieur U01 | P | 3W-4W | 1 | un | 98 | 2 | 0 | 0 | 13 | 4 | 99 |

TABLEAU DE COTATION - SECTION 6 (Acier)

| N° | Gr | Éléments | Type | Position | Qté totale | Unités | État du matériau (%) | | | | CMI | CEC | %PDR |
|------|-----|-----------------------------|------|----------|------------|--------|----------------------|---|---|---|-----|-----|------|
| | | | | | | | A | B | C | D | | | |
| 2255 | PT2 | Assemblage supérieur U02 | P | 3W-4W | 1 | un | 98 | 2 | 0 | 0 | 13 | 4 | 98 |
| 2256 | PT2 | Assemblage supérieur U03 | P | 3W-4W | 1 | un | 99 | 1 | 0 | 0 | 13 | 4 | 99 |
| 2257 | PT2 | Assemblage supérieur U04 | P | 3W-4W | 1 | un | 98 | 2 | 0 | 0 | 13 | 4 | 98 |
| 2258 | PT2 | Assemblage supérieur U05 | P | 3W-4W | 1 | un | 99 | 1 | 0 | 0 | 13 | 4 | 99 |
| 2259 | PT2 | Assemblage supérieur U06 | P | 3W-4W | 1 | un | 99 | 1 | 0 | 0 | 13 | 4 | 99 |
| 2260 | PT2 | Assemblage supérieur U07 | P | 3W-4W | 1 | un | 99 | 1 | 0 | 0 | 13 | 4 | 99 |
| 2261 | PT2 | Assemblage supérieur U08 | P | 3W-4W | 1 | un | 99 | 1 | 0 | 0 | 13 | 4 | 99 |
| 2262 | PT2 | Assemblage supérieur U09 | P | 3W-4W | 1 | un | 99 | 1 | 0 | 0 | 13 | 4 | 99 |
| 2263 | PT2 | Assemblage supérieur U10 | P | 3W-4W | 1 | un | 99 | 1 | 0 | 0 | 13 | 4 | 99 |
| 2264 | PT2 | Assemblage supérieur U11 | P | 3W-4W | 1 | un | 99 | 1 | 0 | 0 | 13 | 4 | 99 |
| 2265 | PT2 | Assemblage supérieur U12 | P | 3W-4W | 1 | un | 98 | 2 | 0 | 0 | 13 | 4 | 99 |
| 2266 | PT2 | Montant L00-U00 | P | 3W-4W | 8.9 | m | 97 | 2 | 1 | 0 | 14 | 4 | 99 |
| 2267 | PT2 | Montant L02-U02 | P | 3W-4W | 8.9 | m | 97 | 1 | 1 | 1 | 14 | 3 | 99 |
| 2268 | PT2 | Montant L04-U04 | P | 3W-4W | 8.9 | m | 100 | 0 | 0 | 0 | 13 | 4 | 99 |
| 2269 | PT2 | Montant L06-U06 | P | 3W-4W | 8.9 | m | 99 | 1 | 0 | 0 | 13 | 4 | 99 |
| 2270 | PT2 | Montant L08-U08 | P | 3W-4W | 8.9 | m | 100 | 0 | 0 | 0 | 13 | 4 | 99 |
| 2271 | PT2 | Montant L10-U10 | P | 3W-4W | 8.9 | m | 99 | 1 | 0 | 0 | 13 | 4 | 99 |
| 2272 | PT2 | Montant L12-U12 | P | 3W-4W | 8.9 | m | 98 | 2 | 0 | 0 | 13 | 4 | 99 |
| 2273 | PT2 | Diagonale L00-U01 | P | 3W-4W | 11 | m | 98 | 2 | 0 | 0 | 13 | 4 | 99 |
| 2274 | PT2 | Diagonale L02-U01 | P | 3W-4W | 11 | m | 98 | 2 | 0 | 0 | 13 | 4 | 99 |
| 2275 | PT2 | Diagonale L02-U03 | P | 3W-4W | 11 | m | 98 | 2 | 0 | 0 | 13 | 4 | 98 |
| 2276 | PT2 | Diagonale L04-U03 | P | 3W-4W | 11 | m | 98 | 2 | 0 | 0 | 13 | 4 | 99 |
| 2277 | PT2 | Diagonale L04-U05 | P | 3W-4W | 11 | m | 98 | 2 | 0 | 0 | 13 | 4 | 99 |
| 2278 | PT2 | Diagonale L06-U05 | P | 3W-4W | 11 | m | 98 | 2 | 0 | 0 | 13 | 4 | 99 |
| 2279 | PT2 | Diagonale L06-U07 | P | 3W-4W | 11 | m | 99 | 1 | 0 | 0 | 13 | 4 | 99 |
| 2280 | PT2 | Diagonale L08-U07 | P | 3W-4W | 11 | m | 98 | 2 | 0 | 0 | 13 | 4 | 99 |
| 2281 | PT2 | Diagonale L08-U09 | P | 3W-4W | 11 | m | 99 | 1 | 0 | 0 | 13 | 4 | 99 |
| 2282 | PT2 | Diagonale L10-U09 | P | 3W-4W | 11 | m | 99 | 1 | 0 | 0 | 13 | 4 | 98 |
| 2283 | PT2 | Diagonale L10-U11 | P | 3W-4W | 11 | m | 98 | 2 | 0 | 0 | 13 | 4 | 97 |
| 2284 | PT2 | Diagonale L12-U11 | P | 3W-4W | 11 | m | 98 | 2 | 0 | 0 | 13 | 4 | 99 |
| 2285 | PT2 | Assemblage inférieur L00 | P | 3W-4W | 1 | un | 96 | 2 | 1 | 1 | 14 | 3 | 95 |
| 2286 | PT2 | Assemblage inférieur L02 | P | 3W-4W | 1 | un | 96 | 2 | 1 | 1 | 14 | 3 | 99 |
| 2287 | PT2 | Assemblage inférieur L04 | P | 3W-4W | 1 | un | 95 | 3 | 1 | 1 | 14 | 3 | 99 |
| 2288 | PT2 | Assemblage inférieur L06 | P | 3W-4W | 1 | un | 95 | 4 | 1 | 0 | 15 | 3 | 95 |
| 2289 | PT2 | Assemblage inférieur L08 | P | 3W-4W | 1 | un | 94 | 3 | 2 | 1 | 15 | 3 | 99 |
| 2290 | PT2 | Assemblage inférieur L10 | P | 3W-4W | 1 | un | 95 | 2 | 2 | 1 | 15 | 3 | 94 |
| 2291 | PT2 | Assemblage inférieur L12 | P | 3W-4W | 1 | un | 98 | 2 | 0 | 0 | 13 | 4 | 99 |
| 2292 | PT2 | Membrure inférieure L00-L02 | P | 3W-4W | 6.5 | m | 85 | 8 | 4 | 3 | 19 | 3 | 92 |
| 2293 | PT2 | Membrure inférieure L02-L04 | P | 3W-4W | 6.5 | m | 96 | 3 | 1 | 0 | 15 | 3 | 95 |
| 2294 | PT2 | Membrure inférieure L04-L06 | P | 3W-4W | 6.5 | m | 97 | 2 | 1 | 0 | 14 | 4 | 97 |
| 2295 | PT2 | Membrure inférieure L06-L08 | P | 3W-4W | 6.5 | m | 95 | 3 | 1 | 1 | 14 | 3 | 99 |
| 2296 | PT2 | Membrure inférieure L08-L10 | P | 3W-4W | 6.5 | m | 95 | 5 | 0 | 0 | 14 | 4 | 99 |
| 2297 | PT2 | Membrure inférieure L10-L12 | P | 3W-4W | 6.5 | m | 90 | 8 | 1 | 1 | 16 | 3 | 95 |
| 2298 | PT3 | Membrure supérieure U00-U02 | P | 3W-4W | 6.5 | m | 99 | 1 | 0 | 0 | 13 | 4 | 99 |
| 2299 | PT3 | Membrure supérieure U02-U04 | P | 3W-4W | 6.5 | m | 98 | 1 | 1 | 0 | 14 | 4 | 99 |
| 2300 | PT3 | Membrure supérieure U04-U06 | P | 3W-4W | 6.5 | m | 99 | 1 | 0 | 0 | 13 | 4 | 99 |
| 2301 | PT3 | Membrure supérieure U06-U08 | P | 3W-4W | 6.5 | m | 99 | 1 | 0 | 0 | 13 | 4 | 99 |
| 2302 | PT3 | Membrure supérieure U08-U10 | P | 3W-4W | 6.5 | m | 98 | 2 | 0 | 0 | 13 | 4 | 98 |
| 2303 | PT3 | Membrure supérieure U10-U12 | P | 3W-4W | 6.5 | m | 98 | 1 | 1 | 0 | 14 | 4 | 98 |

TABLEAU DE COTATION - SECTION 6 (Acier)

| N° | Gr | Éléments | Type | Position | Qté totale | Unités | État du matériau (%) | | | | CMI | CEC | %PDR |
|------|-----|-----------------------------|------|----------|------------|--------|----------------------|---|---|---|-----|-----|------|
| | | | | | | | A | B | C | D | | | |
| 2304 | PT3 | Assemblage supérieur U00 | P | 3W-4W | 1 | un | 99 | 1 | 0 | 0 | 13 | 4 | 99 |
| 2305 | PT3 | Assemblage supérieur U01 | P | 3W-4W | 1 | un | 99 | 1 | 0 | 0 | 13 | 4 | 99 |
| 2306 | PT3 | Assemblage supérieur U02 | P | 3W-4W | 1 | un | 99 | 1 | 0 | 0 | 13 | 4 | 99 |
| 2307 | PT3 | Assemblage supérieur U03 | P | 3W-4W | 1 | un | 99 | 1 | 0 | 0 | 13 | 4 | 99 |
| 2308 | PT3 | Assemblage supérieur U04 | P | 3W-4W | 1 | un | 99 | 1 | 0 | 0 | 13 | 4 | 99 |
| 2309 | PT3 | Assemblage supérieur U05 | P | 3W-4W | 1 | un | 99 | 1 | 0 | 0 | 13 | 4 | 99 |
| 2310 | PT3 | Assemblage supérieur U06 | P | 3W-4W | 1 | un | 99 | 1 | 0 | 0 | 13 | 4 | 99 |
| 2311 | PT3 | Assemblage supérieur U07 | P | 3W-4W | 1 | un | 99 | 1 | 0 | 0 | 13 | 4 | 99 |
| 2312 | PT3 | Assemblage supérieur U08 | P | 3W-4W | 1 | un | 99 | 1 | 0 | 0 | 13 | 4 | 99 |
| 2313 | PT3 | Assemblage supérieur U09 | P | 3W-4W | 1 | un | 99 | 1 | 0 | 0 | 13 | 4 | 99 |
| 2314 | PT3 | Assemblage supérieur U10 | P | 3W-4W | 1 | un | 99 | 1 | 0 | 0 | 13 | 4 | 99 |
| 2315 | PT3 | Assemblage supérieur U11 | P | 3W-4W | 1 | un | 99 | 1 | 0 | 0 | 13 | 4 | 99 |
| 2316 | PT3 | Assemblage supérieur U12 | P | 3W-4W | 1 | un | 99 | 1 | 0 | 0 | 13 | 4 | 99 |
| 2317 | PT3 | Montant L00-U00 | P | 3W-4W | 8.9 | m | 99 | 1 | 0 | 0 | 13 | 4 | 99 |
| 2318 | PT3 | Montant L02-U02 | P | 3W-4W | 8.9 | m | 99 | 1 | 0 | 0 | 13 | 4 | 99 |
| 2319 | PT3 | Montant L04-U04 | P | 3W-4W | 8.9 | m | 99 | 1 | 0 | 0 | 13 | 4 | 99 |
| 2320 | PT3 | Montant L06-U06 | P | 3W-4W | 8.9 | m | 99 | 1 | 0 | 0 | 13 | 4 | 99 |
| 2321 | PT3 | Montant L08-U08 | P | 3W-4W | 8.9 | m | 99 | 1 | 0 | 0 | 13 | 4 | 99 |
| 2322 | PT3 | Montant L10-U10 | P | 3W-4W | 8.9 | m | 99 | 1 | 0 | 0 | 13 | 4 | 99 |
| 2323 | PT3 | Montant L12-U12 | P | 3W-4W | 8.9 | m | 99 | 1 | 0 | 0 | 13 | 4 | 99 |
| 2324 | PT3 | Diagonale L00-U01 | P | 3W-4W | 11 | m | 99 | 1 | 0 | 0 | 13 | 4 | 99 |
| 2325 | PT3 | Diagonale L02-U01 | P | 3W-4W | 11 | m | 99 | 1 | 0 | 0 | 13 | 4 | 99 |
| 2326 | PT3 | Diagonale L02-U03 | P | 3W-4W | 11 | m | 98 | 1 | 1 | 0 | 14 | 4 | 97 |
| 2327 | PT3 | Diagonale L04-U03 | P | 3W-4W | 11 | m | 99 | 1 | 0 | 0 | 13 | 4 | 99 |
| 2328 | PT3 | Diagonale L04-U05 | P | 3W-4W | 11 | m | 99 | 1 | 0 | 0 | 13 | 4 | 99 |
| 2329 | PT3 | Diagonale L06-U05 | P | 3W-4W | 11 | m | 99 | 1 | 0 | 0 | 13 | 4 | 99 |
| 2330 | PT3 | Diagonale L06-U07 | P | 3W-4W | 11 | m | 99 | 1 | 0 | 0 | 13 | 4 | 99 |
| 2331 | PT3 | Diagonale L08-U07 | P | 3W-4W | 11 | m | 99 | 1 | 0 | 0 | 13 | 4 | 99 |
| 2332 | PT3 | Diagonale L08-U09 | P | 3W-4W | 11 | m | 99 | 1 | 0 | 0 | 13 | 4 | 99 |
| 2333 | PT3 | Diagonale L10-U09 | P | 3W-4W | 11 | m | 98 | 1 | 1 | 0 | 14 | 4 | 95 |
| 2334 | PT3 | Diagonale L10-U11 | P | 3W-4W | 11 | m | 98 | 1 | 1 | 0 | 14 | 4 | 95 |
| 2335 | PT3 | Diagonale L12-U11 | P | 3W-4W | 11 | m | 98 | 1 | 1 | 0 | 14 | 4 | 95 |
| 2336 | PT3 | Assemblage inférieur L00 | P | 3W-4W | 1 | un | 99 | 1 | 0 | 0 | 13 | 4 | 99 |
| 2337 | PT3 | Assemblage inférieur L02 | P | 3W-4W | 1 | un | 98 | 1 | 1 | 0 | 14 | 4 | 98 |
| 2338 | PT3 | Assemblage inférieur L04 | P | 3W-4W | 1 | un | 99 | 1 | 0 | 0 | 13 | 4 | 99 |
| 2339 | PT3 | Assemblage inférieur L06 | P | 3W-4W | 1 | un | 99 | 1 | 0 | 0 | 13 | 4 | 99 |
| 2340 | PT3 | Assemblage inférieur L08 | P | 3W-4W | 1 | un | 99 | 1 | 0 | 0 | 13 | 4 | 99 |
| 2341 | PT3 | Assemblage inférieur L10 | P | 3W-4W | 1 | un | 98 | 1 | 1 | 0 | 14 | 4 | 98 |
| 2342 | PT3 | Assemblage inférieur L12 | P | 3W-4W | 1 | un | 99 | 1 | 0 | 0 | 13 | 4 | 99 |
| 2343 | PT3 | Membrure inférieure L00-L02 | P | 3W-4W | 6.5 | m | 97 | 1 | 1 | 1 | 14 | 3 | 95 |
| 2344 | PT3 | Membrure inférieure L02-L04 | P | 3W-4W | 6.5 | m | 98 | 1 | 1 | 0 | 14 | 4 | 98 |
| 2345 | PT3 | Membrure inférieure L04-L06 | P | 3W-4W | 6.5 | m | 99 | 1 | 0 | 0 | 13 | 4 | 95 |
| 2346 | PT3 | Membrure inférieure L06-L08 | P | 3W-4W | 6.5 | m | 99 | 1 | 0 | 0 | 13 | 4 | 98 |
| 2347 | PT3 | Membrure inférieure L08-L10 | P | 3W-4W | 6.5 | m | 99 | 1 | 0 | 0 | 13 | 4 | 98 |
| 2348 | PT3 | Membrure inférieure L10-L12 | P | 3W-4W | 6.5 | m | 98 | 1 | 1 | 0 | 14 | 4 | 95 |
| 2349 | PT4 | Membrure supérieure U00-U02 | P | 3W-4W | 6.5 | m | 97 | 2 | 1 | 0 | 14 | 4 | 98 |
| 2350 | PT4 | Membrure supérieure U02-U04 | P | 3W-4W | 6.5 | m | 96 | 2 | 2 | 0 | 15 | 3 | 98 |
| 2351 | PT4 | Membrure supérieure U04-U06 | P | 3W-4W | 6.5 | m | 98 | 2 | 0 | 0 | 13 | 4 | 99 |
| 2352 | PT4 | Membrure supérieure U06-U08 | P | 3W-4W | 6.5 | m | 98 | 2 | 0 | 0 | 13 | 4 | 99 |

TABLEAU DE COTATION - SECTION 6 (Acier)

| N° | Gr | Éléments | Type | Position | Qté totale | Unités | État du matériau (%) | | | | CMI | CEC | %PDR |
|------|-----|--------------------------------|------|----------|------------|--------|----------------------|---|---|---|-----|-----|------|
| | | | | | | | A | B | C | D | | | |
| 2353 | PT4 | Membrure supérieure U08-U10 | P | 3W-4W | 6.5 | m | 97 | 2 | 1 | 0 | 14 | 4 | 99 |
| 2354 | PT4 | Membrure supérieure U10-U12 | P | 3W-4W | 6.5 | m | 97 | 2 | 1 | 0 | 14 | 4 | 98 |
| 2355 | PT4 | Assemblage supérieur U00 | P | 3W-4W | 1 | un | 97 | 2 | 1 | 0 | 14 | 4 | 98 |
| 2356 | PT4 | Assemblage supérieur U01 | P | 3W-4W | 1 | un | 98 | 2 | 0 | 0 | 13 | 4 | 98 |
| 2357 | PT4 | Assemblage supérieur U02 | P | 3W-4W | 1 | un | 97 | 2 | 1 | 0 | 14 | 4 | 99 |
| 2358 | PT4 | Assemblage supérieur U03 | P | 3W-4W | 1 | un | 98 | 1 | 1 | 0 | 14 | 4 | 99 |
| 2359 | PT4 | Assemblage supérieur U04 | P | 3W-4W | 1 | un | 96 | 2 | 2 | 0 | 15 | 3 | 97 |
| 2360 | PT4 | Assemblage supérieur U05 | P | 3W-4W | 1 | un | 98 | 2 | 0 | 0 | 13 | 4 | 99 |
| 2361 | PT4 | Assemblage supérieur U06 | P | 3W-4W | 1 | un | 98 | 2 | 0 | 0 | 13 | 4 | 98 |
| 2362 | PT4 | Assemblage supérieur U07 | P | 3W-4W | 1 | un | 99 | 1 | 0 | 0 | 13 | 4 | 99 |
| 2363 | PT4 | Assemblage supérieur U08 | P | 3W-4W | 1 | un | 97 | 3 | 0 | 0 | 14 | 4 | 98 |
| 2364 | PT4 | Assemblage supérieur U09 | P | 3W-4W | 1 | un | 98 | 2 | 0 | 0 | 13 | 4 | 98 |
| 2365 | PT4 | Assemblage supérieur U10 | P | 3W-4W | 1 | un | 99 | 1 | 0 | 0 | 13 | 4 | 99 |
| 2366 | PT4 | Assemblage supérieur U11 | P | 3W-4W | 1 | un | 98 | 2 | 0 | 0 | 13 | 4 | 98 |
| 2367 | PT4 | Assemblage supérieur U12 | P | 3W-4W | 1 | un | 96 | 2 | 1 | 1 | 14 | 3 | 95 |
| 2368 | PT4 | Montant L00-U00 | P | 3W-4W | 8.9 | m | 97 | 2 | 1 | 0 | 14 | 4 | 99 |
| 2369 | PT4 | Montant L02-U02 | P | 3W-4W | 8.9 | m | 99 | 1 | 0 | 0 | 13 | 4 | 99 |
| 2370 | PT4 | Montant L04-U04 | P | 3W-4W | 8.9 | m | 98 | 1 | 1 | 0 | 14 | 4 | 99 |
| 2371 | PT4 | Montant L06-U06 | P | 3W-4W | 8.9 | m | 99 | 1 | 0 | 0 | 13 | 4 | 99 |
| 2372 | PT4 | Montant L08-U08 | P | 3W-4W | 8.9 | m | 98 | 2 | 0 | 0 | 13 | 4 | 99 |
| 2373 | PT4 | Montant L10-U10 | P | 3W-4W | 8.9 | m | 98 | 2 | 0 | 0 | 13 | 4 | 98 |
| 2374 | PT4 | Montant L12-U12 | P | 3W-4W | 8.9 | m | 97 | 1 | 1 | 1 | 14 | 3 | 97 |
| 2375 | PT4 | Diagonale L00-U01 | P | 3W-4W | 11 | m | 95 | 2 | 2 | 1 | 15 | 3 | 95 |
| 2376 | PT4 | Diagonale L02-U01 | P | 3W-4W | 11 | m | 95 | 2 | 2 | 1 | 15 | 3 | 95 |
| 2377 | PT4 | Diagonale L02-U03 | P | 3W-4W | 11 | m | 97 | 2 | 1 | 0 | 14 | 4 | 98 |
| 2378 | PT4 | Diagonale L04-U03 | P | 3W-4W | 11 | m | 97 | 2 | 1 | 0 | 14 | 4 | 98 |
| 2379 | PT4 | Diagonale L04-U05 | P | 3W-4W | 11 | m | 99 | 1 | 0 | 0 | 13 | 4 | 99 |
| 2380 | PT4 | Diagonale L06-U05 | P | 3W-4W | 11 | m | 99 | 1 | 0 | 0 | 13 | 4 | 99 |
| 2381 | PT4 | Diagonale L06-U07 | P | 3W-4W | 11 | m | 98 | 2 | 0 | 0 | 13 | 4 | 99 |
| 2382 | PT4 | Diagonale L08-U07 | P | 3W-4W | 11 | m | 96 | 3 | 1 | 0 | 15 | 3 | 98 |
| 2383 | PT4 | Diagonale L08-U09 | P | 3W-4W | 11 | m | 97 | 2 | 1 | 0 | 14 | 4 | 98 |
| 2384 | PT4 | Diagonale L10-U09 | P | 3W-4W | 11 | m | 98 | 2 | 0 | 0 | 13 | 4 | 98 |
| 2385 | PT4 | Diagonale L10-U11 | P | 3W-4W | 11 | m | 94 | 2 | 2 | 2 | 15 | 3 | 90 |
| 2386 | PT4 | Diagonale L12-U11 | P | 3W-4W | 11 | m | 94 | 2 | 2 | 2 | 15 | 3 | 95 |
| 2387 | PT4 | Assemblage inférieur L00 | P | 3W-4W | 1 | un | 92 | 3 | 3 | 2 | 16 | 3 | 95 |
| 2388 | PT4 | Assemblage inférieur L02 | P | 3W-4W | 1 | un | 93 | 3 | 2 | 2 | 15 | 3 | 90 |
| 2389 | PT4 | Assemblage inférieur L04 | P | 3W-4W | 1 | un | 94 | 3 | 2 | 1 | 15 | 3 | 97 |
| 2390 | PT4 | Assemblage inférieur L06 | P | 3W-4W | 1 | un | 94 | 4 | 1 | 1 | 15 | 3 | 95 |
| 2391 | PT4 | Assemblage inférieur L08 | P | 3W-4W | 1 | un | 94 | 2 | 2 | 2 | 15 | 3 | 95 |
| 2392 | PT4 | Assemblage inférieur L10 | P | 3W-4W | 1 | un | 98 | 1 | 1 | 0 | 14 | 4 | 97 |
| 2393 | PT4 | Assemblage inférieur L12 | P | 3W-4W | 1 | un | 94 | 3 | 2 | 1 | 15 | 3 | 95 |
| 2394 | PT4 | Membrure inférieure L00-L02 | P | 3W-4W | 6.5 | m | 95 | 2 | 2 | 1 | 15 | 3 | 95 |
| 2395 | PT4 | Membrure inférieure L02-L04 | P | 3W-4W | 6.5 | m | 92 | 3 | 3 | 2 | 16 | 3 | 95 |
| 2396 | PT4 | Membrure inférieure L04-L06 | P | 3W-4W | 6.5 | m | 95 | 4 | 1 | 0 | 15 | 3 | 97 |
| 2397 | PT4 | Membrure inférieure L06-L08 | P | 3W-4W | 6.5 | m | 96 | 3 | 1 | 0 | 15 | 3 | 98 |
| 2398 | PT4 | Membrure inférieure L08-L10 | P | 3W-4W | 6.5 | m | 91 | 4 | 3 | 2 | 16 | 3 | 92 |
| 2399 | PT4 | Membrure inférieure L10-L12 | P | 3W-4W | 6.5 | m | 94 | 2 | 2 | 2 | 15 | 3 | 92 |
| 2400 | AM | Contrev. lat. inf. HOR L00-L01 | S | 3W-4W | 26 | m | 92 | 3 | 3 | 2 | 16 | 3 | 95 |
| 2401 | AM | Contrev. lat. inf. HOR L01-L02 | S | 3W-4W | 26 | m | 90 | 5 | 3 | 2 | 17 | 3 | 95 |

TABLEAU DE COTATION - SECTION 6 (Acier)

| N° | Gr | Éléments | Type | Position | Qté totale | Unités | État du matériau (%) | | | | CMI | CEC | %PDR |
|------|----|--------------------------------|------|----------|------------|--------|----------------------|---|---|---|-----|-----|------|
| | | | | | | | A | B | C | D | | | |
| 2402 | AM | Contrev. lat. inf. HOR L02-L03 | S | 3W-4W | 26 | m | 97 | 1 | 1 | 1 | 14 | 3 | 98 |
| 2403 | AM | Contrev. lat. inf. HOR L03-L04 | S | 3W-4W | 26 | m | 96 | 2 | 1 | 1 | 14 | 3 | 97 |
| 2404 | AM | Contrev. lat. inf. HOR L04-L05 | S | 3W-4W | 26 | m | 97 | 2 | 1 | 0 | 14 | 4 | 98 |
| 2405 | AM | Contrev. lat. inf. HOR L05-L06 | S | 3W-4W | 26 | m | 96 | 2 | 1 | 1 | 14 | 3 | 98 |
| 2406 | AM | Contrev. lat. inf. HOR L06-L07 | S | 3W-4W | 26 | m | 96 | 2 | 1 | 1 | 14 | 3 | 98 |
| 2407 | AM | Contrev. lat. inf. HOR L07-L08 | S | 3W-4W | 26 | m | 96 | 2 | 2 | 0 | 15 | 3 | 97 |
| 2408 | AM | Contrev. lat. inf. HOR L08-L09 | S | 3W-4W | 26 | m | 96 | 2 | 1 | 1 | 14 | 3 | 97 |
| 2409 | AM | Contrev. lat. inf. HOR L09-L10 | S | 3W-4W | 26 | m | 96 | 2 | 1 | 1 | 14 | 3 | 97 |
| 2410 | AM | Contrev. lat. inf. HOR L10-L11 | S | 3W-4W | 26 | m | 96 | 2 | 1 | 1 | 14 | 3 | 98 |
| 2411 | AM | Contrev. lat. inf. HOR L11-L12 | S | 3W-4W | 26 | m | 96 | 2 | 1 | 1 | 14 | 3 | 98 |
| 2412 | AM | Contrev. lat. sup. HOR U00-U01 | S | 3W-4W | 26 | m | 95 | 2 | 1 | 2 | 14 | 3 | 95 |
| 2413 | AM | Contrev. lat. sup. HOR U01-U02 | S | 3W-4W | 26 | m | 95 | 2 | 1 | 2 | 14 | 3 | 99 |
| 2414 | AM | Contrev. lat. sup. HOR U02-U03 | S | 3W-4W | 26 | m | 98 | 2 | 0 | 0 | 13 | 4 | 99 |
| 2415 | AM | Contrev. lat. sup. HOR U03-U04 | S | 3W-4W | 26 | m | 98 | 2 | 0 | 0 | 13 | 4 | 99 |
| 2416 | AM | Contrev. lat. sup. HOR U04-U05 | S | 3W-4W | 26 | m | 99 | 1 | 0 | 0 | 13 | 4 | 99 |
| 2417 | AM | Contrev. lat. sup. HOR U05-U06 | S | 3W-4W | 26 | m | 99 | 1 | 0 | 0 | 13 | 4 | 98 |
| 2418 | AM | Contrev. lat. sup. HOR U06-U07 | S | 3W-4W | 26 | m | 99 | 1 | 0 | 0 | 13 | 4 | 99 |
| 2419 | AM | Contrev. lat. sup. HOR U07-U08 | S | 3W-4W | 26 | m | 99 | 1 | 0 | 0 | 13 | 4 | 99 |
| 2420 | AM | Contrev. lat. sup. HOR U08-U09 | S | 3W-4W | 26 | m | 99 | 1 | 0 | 0 | 13 | 4 | 99 |
| 2421 | AM | Contrev. lat. sup. HOR U09-U10 | S | 3W-4W | 26 | m | 99 | 1 | 0 | 0 | 13 | 4 | 99 |
| 2422 | AM | Contrev. lat. sup. HOR U10-U11 | S | 3W-4W | 26 | m | 99 | 1 | 0 | 0 | 13 | 4 | 99 |
| 2423 | AM | Contrev. lat. sup. HOR U11-U12 | S | 3W-4W | 26 | m | 98 | 2 | 0 | 0 | 13 | 4 | 95 |
| 2424 | AM | Contrev. transv. Inf. VERT L00 | S | 3W-4W | 26 | m | 94 | 2 | 2 | 2 | 15 | 3 | 97 |
| 2425 | AM | Contrev. transv. Inf. VERT L02 | S | 3W-4W | 26 | m | 97 | 2 | 1 | 0 | 14 | 4 | 98 |
| 2426 | AM | Contrev. transv. Inf. VERT L04 | S | 3W-4W | 26 | m | 97 | 2 | 1 | 0 | 14 | 4 | 98 |
| 2427 | AM | Contrev. transv. Inf. VERT L06 | S | 3W-4W | 26 | m | 96 | 2 | 1 | 1 | 14 | 3 | 98 |
| 2428 | AM | Contrev. transv. Inf. VERT L08 | S | 3W-4W | 26 | m | 96 | 2 | 1 | 1 | 14 | 3 | 98 |
| 2429 | AM | Contrev. transv. Inf. VERT L10 | S | 3W-4W | 26 | m | 96 | 2 | 1 | 1 | 14 | 3 | 98 |
| 2430 | AM | Contrev. transv. Inf. VERT L12 | S | 3W-4W | 26 | m | 96 | 2 | 1 | 1 | 14 | 3 | 98 |
| 2431 | AV | Contrev. lat. inf. HOR L00-L01 | S | 3W-4W | 26 | m | 92 | 3 | 3 | 2 | 16 | 3 | 95 |
| 2432 | AV | Contrev. lat. inf. HOR L01-L02 | S | 3W-4W | 26 | m | 90 | 5 | 3 | 2 | 17 | 3 | 95 |
| 2433 | AV | Contrev. lat. inf. HOR L02-L03 | S | 3W-4W | 26 | m | 97 | 1 | 1 | 1 | 14 | 3 | 98 |
| 2434 | AV | Contrev. lat. inf. HOR L03-L04 | S | 3W-4W | 26 | m | 96 | 2 | 1 | 1 | 14 | 3 | 97 |
| 2435 | AV | Contrev. lat. inf. HOR L04-L05 | S | 3W-4W | 26 | m | 97 | 2 | 1 | 0 | 14 | 4 | 98 |
| 2436 | AV | Contrev. lat. inf. HOR L05-L06 | S | 3W-4W | 26 | m | 96 | 2 | 1 | 1 | 14 | 3 | 98 |
| 2437 | AV | Contrev. lat. inf. HOR L06-L07 | S | 3W-4W | 26 | m | 96 | 2 | 1 | 1 | 14 | 3 | 98 |
| 2438 | AV | Contrev. lat. inf. HOR L07-L08 | S | 3W-4W | 26 | m | 96 | 2 | 2 | 0 | 15 | 3 | 97 |
| 2439 | AV | Contrev. lat. inf. HOR L08-L09 | S | 3W-4W | 26 | m | 96 | 2 | 1 | 1 | 14 | 3 | 97 |
| 2440 | AV | Contrev. lat. inf. HOR L09-L10 | S | 3W-4W | 26 | m | 96 | 2 | 1 | 1 | 14 | 3 | 97 |
| 2441 | AV | Contrev. lat. inf. HOR L10-L11 | S | 3W-4W | 26 | m | 96 | 2 | 1 | 1 | 14 | 3 | 98 |
| 2442 | AV | Contrev. lat. inf. HOR L11-L12 | S | 3W-4W | 26 | m | 96 | 2 | 1 | 1 | 14 | 3 | 98 |
| 2443 | AV | Contrev. lat. sup. HOR U00-U01 | S | 3W-4W | 26 | m | 95 | 2 | 1 | 2 | 14 | 3 | 95 |
| 2444 | AV | Contrev. lat. sup. HOR U01-U02 | S | 3W-4W | 26 | m | 95 | 2 | 1 | 2 | 14 | 3 | 99 |
| 2445 | AV | Contrev. lat. sup. HOR U02-U03 | S | 3W-4W | 26 | m | 98 | 2 | 0 | 0 | 13 | 4 | 99 |
| 2446 | AV | Contrev. lat. sup. HOR U03-U04 | S | 3W-4W | 26 | m | 98 | 2 | 0 | 0 | 13 | 4 | 99 |
| 2447 | AV | Contrev. lat. sup. HOR U04-U05 | S | 3W-4W | 26 | m | 99 | 1 | 0 | 0 | 13 | 4 | 99 |
| 2448 | AV | Contrev. lat. sup. HOR U05-U06 | S | 3W-4W | 26 | m | 99 | 1 | 0 | 0 | 13 | 4 | 98 |
| 2449 | AV | Contrev. lat. sup. HOR U06-U07 | S | 3W-4W | 26 | m | 99 | 1 | 0 | 0 | 13 | 4 | 99 |
| 2450 | AV | Contrev. lat. sup. HOR U07-U08 | S | 3W-4W | 26 | m | 99 | 1 | 0 | 0 | 13 | 4 | 99 |

TABLEAU DE COTATION - SECTION 6 (Acier)

| N° | Gr | Éléments | Type | Position | Qté totale | Unités | État du matériau (%) | | | | CMI | CEC | %PDR |
|------|-----|--------------------------------|------|----------|------------|--------|----------------------|---|---|---|-----|-----|------|
| | | | | | | | A | B | C | D | | | |
| 2451 | AV | Contrev. lat. sup. HOR U08-U09 | S | 3W-4W | 26 | m | 99 | 1 | 0 | 0 | 13 | 4 | 99 |
| 2452 | AV | Contrev. lat. sup. HOR U09-U10 | S | 3W-4W | 26 | m | 99 | 1 | 0 | 0 | 13 | 4 | 99 |
| 2453 | AV | Contrev. lat. sup. HOR U10-U11 | S | 3W-4W | 26 | m | 99 | 1 | 0 | 0 | 13 | 4 | 99 |
| 2454 | AV | Contrev. lat. sup. HOR U11-U12 | S | 3W-4W | 26 | m | 98 | 2 | 0 | 0 | 13 | 4 | 95 |
| 2455 | AV | Contrev. transv. Inf. VERT L00 | S | 3W-4W | 26 | m | 94 | 2 | 2 | 2 | 15 | 3 | 97 |
| 2456 | AV | Contrev. transv. Inf. VERT L02 | S | 3W-4W | 26 | m | 97 | 2 | 1 | 0 | 14 | 4 | 98 |
| 2457 | AV | Contrev. transv. Inf. VERT L04 | S | 3W-4W | 26 | m | 97 | 2 | 1 | 0 | 14 | 4 | 98 |
| 2458 | AV | Contrev. transv. Inf. VERT L06 | S | 3W-4W | 26 | m | 96 | 2 | 1 | 1 | 14 | 3 | 98 |
| 2459 | AV | Contrev. transv. Inf. VERT L08 | S | 3W-4W | 26 | m | 96 | 2 | 1 | 1 | 14 | 3 | 98 |
| 2460 | AV | Contrev. transv. Inf. VERT L10 | S | 3W-4W | 26 | m | 96 | 2 | 1 | 1 | 14 | 3 | 98 |
| 2461 | AV | Contrev. transv. Inf. VERT L12 | S | 3W-4W | 26 | m | 96 | 2 | 1 | 1 | 14 | 3 | 98 |
| 2462 | CTR | Contrev. transv. Inf. VERT L00 | S | 3W-4W | 26 | m | 98 | 2 | 0 | 0 | 13 | 4 | 99 |
| 2463 | CTR | Contrev. transv. Inf. VERT L02 | S | 3W-4W | 26 | m | 98 | 2 | 0 | 0 | 13 | 4 | 99 |
| 2464 | CTR | Contrev. transv. Inf. VERT L04 | S | 3W-4W | 26 | m | 98 | 2 | 0 | 0 | 13 | 4 | 99 |
| 2465 | CTR | Contrev. transv. Inf. VERT L06 | S | 3W-4W | 26 | m | 98 | 2 | 0 | 0 | 13 | 4 | 99 |
| 2466 | CTR | Contrev. transv. Inf. VERT L08 | S | 3W-4W | 26 | m | 98 | 2 | 0 | 0 | 13 | 4 | 99 |
| 2467 | CTR | Contrev. transv. Inf. VERT L10 | S | 3W-4W | 26 | m | 96 | 2 | 1 | 1 | 14 | 3 | 98 |
| 2468 | CTR | Contrev. transv. Inf. VERT L12 | S | 3W-4W | 26 | m | 98 | 2 | 0 | 0 | 13 | 4 | 99 |
| 2469 | AM | Diaphragme entretoise U00 | P | 3W-4W | 7 | m | 98 | 1 | 1 | 0 | 14 | 4 | 98 |
| 2470 | AM | Diaphragme entretoise U01 | P | 3W-4W | 7 | m | 98 | 1 | 1 | 0 | 14 | 4 | 98 |
| 2471 | AM | Diaphragme entretoise U02 | P | 3W-4W | 7 | m | 98 | 1 | 1 | 0 | 14 | 4 | 98 |
| 2472 | AM | Diaphragme entretoise U03 | P | 3W-4W | 7 | m | 98 | 1 | 1 | 0 | 14 | 4 | 98 |
| 2473 | AM | Diaphragme entretoise U04 | P | 3W-4W | 7 | m | 98 | 1 | 1 | 0 | 14 | 4 | 98 |
| 2474 | AM | Diaphragme entretoise U05 | P | 3W-4W | 7 | m | 98 | 1 | 1 | 0 | 14 | 4 | 98 |
| 2475 | AM | Diaphragme entretoise U06 | P | 3W-4W | 7 | m | 98 | 1 | 1 | 0 | 14 | 4 | 98 |
| 2476 | AM | Diaphragme entretoise U07 | P | 3W-4W | 7 | m | 98 | 1 | 1 | 0 | 14 | 4 | 98 |
| 2477 | AM | Diaphragme entretoise U08 | P | 3W-4W | 7 | m | 98 | 1 | 1 | 0 | 14 | 4 | 98 |
| 2478 | AM | Diaphragme entretoise U09 | P | 3W-4W | 7 | m | 98 | 1 | 1 | 0 | 14 | 4 | 98 |
| 2479 | AM | Diaphragme entretoise U10 | P | 3W-4W | 7 | m | 98 | 1 | 1 | 0 | 14 | 4 | 98 |
| 2480 | AM | Diaphragme entretoise U11 | P | 3W-4W | 7 | m | 98 | 1 | 1 | 0 | 14 | 4 | 98 |
| 2481 | AM | Diaphragme entretoise U12 | P | 3W-4W | 7 | m | 98 | 1 | 1 | 0 | 14 | 4 | 98 |
| 2482 | CTR | Diaphragme entretoise U00 | P | 3W-4W | 7 | m | 98 | 1 | 1 | 0 | 14 | 4 | 98 |
| 2483 | CTR | Diaphragme entretoise U01 | P | 3W-4W | 7 | m | 98 | 1 | 1 | 0 | 14 | 4 | 98 |
| 2484 | CTR | Diaphragme entretoise U02 | P | 3W-4W | 7 | m | 98 | 1 | 1 | 0 | 14 | 4 | 98 |
| 2485 | CTR | Diaphragme entretoise U03 | P | 3W-4W | 7 | m | 98 | 1 | 1 | 0 | 14 | 4 | 98 |
| 2486 | CTR | Diaphragme entretoise U04 | P | 3W-4W | 7 | m | 98 | 1 | 1 | 0 | 14 | 4 | 98 |
| 2487 | CTR | Diaphragme entretoise U05 | P | 3W-4W | 7 | m | 98 | 1 | 1 | 0 | 14 | 4 | 98 |
| 2488 | CTR | Diaphragme entretoise U06 | P | 3W-4W | 7 | m | 98 | 1 | 1 | 0 | 14 | 4 | 98 |
| 2489 | CTR | Diaphragme entretoise U07 | P | 3W-4W | 7 | m | 98 | 1 | 1 | 0 | 14 | 4 | 98 |
| 2490 | CTR | Diaphragme entretoise U08 | P | 3W-4W | 7 | m | 98 | 1 | 1 | 0 | 14 | 4 | 98 |
| 2491 | CTR | Diaphragme entretoise U09 | P | 3W-4W | 7 | m | 98 | 1 | 1 | 0 | 14 | 4 | 98 |
| 2492 | CTR | Diaphragme entretoise U10 | P | 3W-4W | 7 | m | 98 | 1 | 1 | 0 | 14 | 4 | 98 |
| 2493 | CTR | Diaphragme entretoise U11 | P | 3W-4W | 7 | m | 98 | 1 | 1 | 0 | 14 | 4 | 98 |
| 2494 | CTR | Diaphragme entretoise U12 | P | 3W-4W | 7 | m | 98 | 1 | 1 | 0 | 14 | 4 | 98 |
| 2495 | AV | Diaphragme entretoise U00 | P | 3W-4W | 7 | m | 98 | 1 | 1 | 0 | 14 | 4 | 98 |
| 2496 | AV | Diaphragme entretoise U01 | P | 3W-4W | 7 | m | 98 | 1 | 1 | 0 | 14 | 4 | 98 |
| 2497 | AV | Diaphragme entretoise U02 | P | 3W-4W | 7 | m | 98 | 1 | 1 | 0 | 14 | 4 | 98 |
| 2498 | AV | Diaphragme entretoise U03 | P | 3W-4W | 7 | m | 98 | 1 | 1 | 0 | 14 | 4 | 98 |
| 2499 | AV | Diaphragme entretoise U04 | P | 3W-4W | 7 | m | 98 | 1 | 1 | 0 | 14 | 4 | 98 |

TABLEAU DE COTATION - SECTION 6 (Acier)

| N° | Gr | Éléments | Type | Position | Qté totale | Unités | État du matériau (%) | | | | CMI | CEC | %PDR |
|------|-----|-------------------------------------|------|----------|------------|--------|----------------------|---|---|---|-----|-----|------|
| | | | | | | | A | B | C | D | | | |
| 2500 | AV | Diaphragme entretoise U05 | P | 3W-4W | 7 | m | 98 | 1 | 1 | 0 | 14 | 4 | 98 |
| 2501 | AV | Diaphragme entretoise U06 | P | 3W-4W | 7 | m | 98 | 1 | 1 | 0 | 14 | 4 | 98 |
| 2502 | AV | Diaphragme entretoise U07 | P | 3W-4W | 7 | m | 98 | 1 | 1 | 0 | 14 | 4 | 98 |
| 2503 | AV | Diaphragme entretoise U08 | P | 3W-4W | 7 | m | 98 | 1 | 1 | 0 | 14 | 4 | 98 |
| 2504 | AV | Diaphragme entretoise U09 | P | 3W-4W | 7 | m | 98 | 1 | 1 | 0 | 14 | 4 | 98 |
| 2505 | AV | Diaphragme entretoise U10 | P | 3W-4W | 7 | m | 98 | 1 | 1 | 0 | 14 | 4 | 98 |
| 2506 | AV | Diaphragme entretoise U11 | P | 3W-4W | 7 | m | 98 | 1 | 1 | 0 | 14 | 4 | 98 |
| 2507 | AV | Diaphragme entretoise U12 | P | 3W-4W | 7 | m | 98 | 1 | 1 | 0 | 14 | 4 | 98 |
| 2508 | AM | Dessous dalle orthotrope U00-U02 | P | 3W-4W | 75 | m2 | 98 | 1 | 1 | 0 | 14 | 4 | 98 |
| 2509 | AM | Dessous dalle orthotrope U02-U04 | P | 3W-4W | 75 | m2 | 98 | 1 | 1 | 0 | 14 | 4 | 98 |
| 2510 | AM | Dessous dalle orthotrope U04-U06 | P | 3W-4W | 75 | m2 | 98 | 1 | 1 | 0 | 14 | 4 | 98 |
| 2511 | AM | Dessous dalle orthotrope U06-U08 | P | 3W-4W | 75 | m2 | 98 | 1 | 1 | 0 | 14 | 4 | 98 |
| 2512 | AM | Dessous dalle orthotrope U08-U10 | P | 3W-4W | 75 | m2 | 98 | 1 | 1 | 0 | 14 | 4 | 98 |
| 2513 | AM | Dessous dalle orthotrope U10-U12 | P | 3W-4W | 75 | m2 | 98 | 1 | 1 | 0 | 14 | 4 | 98 |
| 2514 | CTR | Dessous dalle orthotrope U00-U02 | P | 3W-4W | 75 | m2 | 98 | 1 | 1 | 0 | 14 | 4 | 98 |
| 2515 | CTR | Dessous dalle orthotrope U02-U04 | P | 3W-4W | 75 | m2 | 98 | 1 | 1 | 0 | 14 | 4 | 98 |
| 2516 | CTR | Dessous dalle orthotrope U04-U06 | P | 3W-4W | 75 | m2 | 98 | 1 | 1 | 0 | 14 | 4 | 98 |
| 2517 | CTR | Dessous dalle orthotrope U06-U08 | P | 3W-4W | 75 | m2 | 98 | 1 | 1 | 0 | 14 | 4 | 98 |
| 2518 | CTR | Dessous dalle orthotrope U08-U10 | P | 3W-4W | 75 | m2 | 98 | 1 | 1 | 0 | 14 | 4 | 98 |
| 2519 | CTR | Dessous dalle orthotrope U10-U12 | P | 3W-4W | 75 | m2 | 98 | 1 | 1 | 0 | 14 | 4 | 98 |
| 2520 | AV | Dessous dalle orthotrope U00-U02 | P | 3W-4W | 75 | m2 | 98 | 1 | 1 | 0 | 14 | 4 | 98 |
| 2521 | AV | Dessous dalle orthotrope U02-U04 | P | 3W-4W | 75 | m2 | 98 | 1 | 1 | 0 | 14 | 4 | 98 |
| 2522 | AV | Dessous dalle orthotrope U04-U06 | P | 3W-4W | 75 | m2 | 98 | 1 | 1 | 0 | 14 | 4 | 98 |
| 2523 | AV | Dessous dalle orthotrope U06-U08 | P | 3W-4W | 75 | m2 | 98 | 1 | 1 | 0 | 14 | 4 | 98 |
| 2524 | AV | Dessous dalle orthotrope U08-U10 | P | 3W-4W | 75 | m2 | 98 | 1 | 1 | 0 | 14 | 4 | 98 |
| 2525 | AV | Dessous dalle orthotrope U10-U12 | P | 3W-4W | 75 | m2 | 98 | 1 | 1 | 0 | 14 | 4 | 98 |
| 2526 | AM | Auge de la dalle orthotrope U00-U02 | P | 3W-4W | 75 | m2 | 98 | 1 | 1 | 0 | 14 | 4 | 98 |
| 2527 | AM | Auge de la dalle orthotrope U02-U04 | P | 3W-4W | 75 | m2 | 98 | 1 | 1 | 0 | 14 | 4 | 98 |
| 2528 | AM | Auge de la dalle orthotrope U04-U06 | P | 3W-4W | 75 | m2 | 98 | 1 | 1 | 0 | 14 | 4 | 98 |
| 2529 | AM | Auge de la dalle orthotrope U06-U08 | P | 3W-4W | 75 | m2 | 98 | 1 | 1 | 0 | 14 | 4 | 98 |
| 2530 | AM | Auge de la dalle orthotrope U08-U10 | P | 3W-4W | 75 | m2 | 98 | 1 | 1 | 0 | 14 | 4 | 98 |
| 2531 | AM | Auge de la dalle orthotrope U10-U12 | P | 3W-4W | 75 | m2 | 98 | 1 | 1 | 0 | 14 | 4 | 98 |
| 2532 | CTR | Auge de la dalle orthotrope U00-U02 | P | 3W-4W | 75 | m2 | 98 | 1 | 1 | 0 | 14 | 4 | 98 |
| 2533 | CTR | Auge de la dalle orthotrope U02-U04 | P | 3W-4W | 75 | m2 | 98 | 1 | 1 | 0 | 14 | 4 | 98 |
| 2534 | CTR | Auge de la dalle orthotrope U04-U06 | P | 3W-4W | 75 | m2 | 98 | 1 | 1 | 0 | 14 | 4 | 98 |
| 2535 | CTR | Auge de la dalle orthotrope U06-U08 | P | 3W-4W | 75 | m2 | 98 | 1 | 1 | 0 | 14 | 4 | 98 |
| 2536 | CTR | Auge de la dalle orthotrope U08-U10 | P | 3W-4W | 75 | m2 | 98 | 1 | 1 | 0 | 14 | 4 | 98 |
| 2537 | CTR | Auge de la dalle orthotrope U10-U12 | P | 3W-4W | 75 | m2 | 98 | 1 | 1 | 0 | 14 | 4 | 98 |
| 2538 | AV | Auge de la dalle orthotrope U00-U02 | P | 3W-4W | 75 | m2 | 98 | 1 | 1 | 0 | 14 | 4 | 98 |
| 2539 | AV | Auge de la dalle orthotrope U02-U04 | P | 3W-4W | 75 | m2 | 98 | 1 | 1 | 0 | 14 | 4 | 98 |
| 2540 | AV | Auge de la dalle orthotrope U04-U06 | P | 3W-4W | 75 | m2 | 98 | 1 | 1 | 0 | 14 | 4 | 98 |
| 2541 | AV | Auge de la dalle orthotrope U06-U08 | P | 3W-4W | 75 | m2 | 98 | 1 | 1 | 0 | 14 | 4 | 98 |
| 2542 | AV | Auge de la dalle orthotrope U08-U10 | P | 3W-4W | 75 | m2 | 98 | 1 | 1 | 0 | 14 | 4 | 98 |
| 2543 | AV | Auge de la dalle orthotrope U10-U12 | P | 3W-4W | 75 | m2 | 98 | 1 | 1 | 0 | 14 | 4 | 98 |