



RAPPORT D'INSPECTION DE SUIVI

2019-03-15 – Version finale

CT 62450

PAGE 1 de 193

Description du projet :

Pont Champlain, services de consultant, inspections annuelles des sections 5, 6 et 7 et services d'assistance pour inspections sur demande (2015-2018) – CT62450.

N/Réf : P-159000038 | M04024A | MTR-00229620

Date de l'inspection :

Automne 2018
Se référer au point 4 pour le détail des dates

Inspection :

Pont Champlain
Inspection de suivi –
Automne 2018

1. MISE EN CONTEXTE

Dans le cadre du mandat de services de consultant pour les inspections générales et détaillées des sections 5, 6 et 7 du pont Champlain (2015 à 2018), PJCCI a mandaté le Consortium Stantec/CIMA+/EXP pour des inspections de suivi de certains éléments spécifiques définis par PJCCI (chevêtres, diaphragmes et poutres), dans les sections 5 et 7 du Pont Champlain et qui sont listés à la section 4 du présent document (totalisant 51 poutres et leur renforts, 7 chevêtres et leur renforts, ainsi que 22 axes de diaphragmes internes et leur renforts) .

2. RESSOURCES IMPLIQUÉES

Hubert Breault, ing.	Chef d'équipe d'inspection	Stantec/CIMA+/EXP
Alexandre Faucher, ing.	Chef d'équipe d'inspection	Stantec/CIMA+/EXP
Marie-Andrée Paulhus, ing.	Chef d'équipe d'inspection	Stantec/CIMA+/EXP
██████████	Chef d'équipe d'inspection	Stantec/CIMA+/EXP
████████████████████	Inspecteur	Stantec/CIMA+/EXP
██████████████████	Inspecteur	Stantec/CIMA+/EXP
██████████████	Inspecteur	Stantec/CIMA+/EXP
██████████████	Inspecteur	Stantec/CIMA+/EXP
██████████	Inspecteur	Stantec/CIMA+/EXP

3. MÉTHODOLOGIE

Cette section présente la méthodologie appliquée afin d'effectuer les inspections de l'ensemble des éléments du pont nommé ci-bas.

Les suivis des chevêtres, diaphragmes et poutres, des sections 5 et 7 du pont Champlain, ont été effectués selon les *critères d'inspection pour certains éléments structuraux et système de renforcement (Révision 2 – Avril 2017)*. Ainsi, pour permettre la réalisation d'une inspection doigt sur la pièce des chevêtres, des diaphragmes et des poutres selon les critères établis par COWI, deux méthodes d'accès ont été utilisées, des nacelles articulées à partir du sol et des nacelles articulées de type Aspen A-62 ou UB-60. Le tableau 1 résume les interventions réalisées à l'aide de chacune des méthodes d'accès en fonction de la localisation des éléments.



RAPPORT D'INSPECTION DE SUIVI

2019-03-15– Version finale

CT 62450

PAGE 2 de 193

Tableau 1 – Résumé des méthodes d'accès et des dates d'intervention

Élément inspecté	Type d'inspection	Dates	Type d'entrave	Méthode d'accès
Axes 36W à 39W et 39W à 42W	Détaillée	2018/11/05, 2018/11/06, 2018/12/03 et 2018/12/04	Fermeture de 2 voies de droite en direction Montréal et Brossard / chevêtre	Nacelle Aspen A-62 et UB-60
Axes 23W à 28W et 28W à 31W	Détaillée	2018/11/07, 2018/11/14 et 2018/11/27	Fermeture de 2 voies de droite en direction Montréal et Brossard / chevêtre	Nacelle Aspen A-62 et UB-60
Axes 17W à 19W et 28W à 29W	Détaillée	2018/11/08, 2017/11/13, 2017/11/14 et 2018/11/28	Fermeture de 2 voies de droite en direction Montréal et Brossard	Nacelle Aspen A-62 et UB-60
Axe 5E à 9E	Détaillée	2018/11/12, 2018/11/26 et 2018/11/29	Fermeture de 2 voies de droite en direction Montréal et Brossard / chevêtre	Nacelle Aspen A-62
Axes 6W à 7W et 8W à 9W	Détaillée	2018/11/13, 2018/11/25, 2018/11/26 et 2018/11/28	Fermeture de 2 voies de droite en direction Montréal et Brossard	Nacelle Aspen A-62 et UB-60
Axes 14W à 15W	Détaillée	Du 2018/11/14 au 2018/11/25	Fermeture de 2 voies de droite en direction Montréal et Brossard	Nacelle Aspen A-62 et UB-60
Axes 9E à 10E	Détaillée	2018/11/19	Insertion dans la fermeture complète (SSL)des voies de sur la Rte 132 Ouest Fermeture de 1 voie sur le boul. Marie-Victorin	Nacelle articulée S-125
Axes 10E à 11E	Détaillée	2018/11/19, 2019/11/20, 2018/11/21	Insertion dans la fermeture complète (SSL)des voies de sur la Rte 132 Est et Fermeture de 1 voie sur le boul. Marie-Victorin	Nacelle articulée S-85
Axes 11E à 12E	Détaillée	2018/11/20	Insertion dans la fermeture complète (SSL)des voies de sur la Rte 132 Est et Fermeture de 1 voie sur le boul. Marie-Victorin	Nacelle articulée S-65
Axes 13W à 14W	Détaillée	2018/11/25 et 2018/11/28	Fermeture de 2 voies de droite en direction Montréal et Brossard	Nacelle Aspen A-62 et UB-60
Axes 31W à 32W	Détaillée	2018/11/27	Fermeture de 2 voies de droite en direction Montréal	Nacelle Aspen A-62 et UB-60
Axes 32W à 36W	Détaillée	2018/12/02 et 2018/12/03	Fermeture de 2 voies de droite en direction Montréal	Nacelle Aspen A-62
Axes 14W à 15W	Détaillée	2018/11/14	Fermeture de 2 voies de droite en direction Montréal	Nacelle Aspen A-62 et UB-60



RAPPORT D'INSPECTION DE SUIVI

2019-03-15– Version finale

CT 62450

PAGE 3 de 193

4. OBSERVATIONS LORS DE L'INSPECTION

Toutes les données et remarques de l'inspection de suivi sont indiquées sur les fiches d'inspection mises à jour et fournies en annexe. De plus, le tableau suivant présente un résumé des principales observations ayant un impact sur la cote d'évaluation du comportement (CEC) ou sur l'état du matériau des éléments inspectés, par rapport à l'inspection détaillée précédente (inspection de suivi automne 2017). Les évolutions sont indiquées en cyan.

Localisation des éléments inspectés Travées/ Axes	Principaux défauts affectant la cote d'évaluation du comportement (CEC) ou ayant un impact sur le matériau	Date d'inspection précédente	Date d'inspection suivi d'automne - 2018	Impact sur la cote d'évaluation du comportement (CEC)	Impact sur l'état du matériau
Dia. Axe 2 6W-7W	Aucun changement	2018-06-09	2018-11-26	Aucun changement	Aucun changement
Dia. Axe 3 6W-7W	Aucun changement	2018-06-09	2018-11-26	Aucun changement	Aucun changement
Poutre 8W-9W - P4	Aucun changement	2018-06-07	2018-11-28	Aucun changement	Aucun changement
Dia. Axe 2 8W-9W	Aucun changement	2018-06-07	2018-11-28	Aucun changement	Aucun changement
Dia. Axe 3 8W-9W	Aucun changement	2018-06-07	2018-11-28	Aucun changement	Aucun changement
Poutre 13W-14W - P4	Aucun changement	2018-06-13	2018-11-28	Aucun changement	Aucun changement
Poutre 14W-15W - P4	Aucun changement	2018-06-14	2018-11-25	Aucun changement	Aucun changement
Poutre 16W-17W - P4	Aucun changement	2018-06-19	2018-11-25	Aucun changement	Aucun changement
Poutre 17W-18W - P2	Aucun changement	2018-06-29	2018-11-13	Aucun changement	Aucun changement
Poutre 17W-18W - P3	Aucun changement	2018-06-29	2018-11-13	Aucun changement	Aucun changement
Poutre 17W-18W - P4	Aucun changement	2018-06-29	2018-11-13	Aucun changement	Aucun changement
Poutre 17W-18W - P5	Aucun changement	2018-06-29	2018-11-08	Aucun changement	Aucun changement
Poutre 17W-18W - P6	Aucun changement	2018-06-29	2018-11-08	Aucun changement	Aucun changement
Poutre 18W-19W - P2	Nouvel éclatement de Ø 200mm	2018-07-05	2018-11-14	Aucun changement	Le "C" a passée de 1% à 2%
Poutre 18W-19W - P3	Aucun changement	2018-07-06	2018-11-14	Aucun changement	Aucun changement
Poutre 18W-19W - P4	Aucun changement	2018-07-05	2018-11-14	Aucun changement	Aucun changement
Poutre 18W-19W - P5	Aucun changement	2018-07-06	2018-11-08	Aucun changement	Aucun changement
Poutre 18W-19W - P6	Aucun changement	2018-07-05	2018-11-08	Aucun changement	Aucun changement
Poutre 23W-24W - P2	Aucun changement	2018-06-09	2018-11-14	Aucun changement	Aucun changement



RAPPORT D'INSPECTION DE SUIVI

2019-03-15 – Version finale

CT 62450

PAGE 4 de 193

Élément inspecté Travées/ Axes	Principaux défauts affectant la cote d'évaluation du comportement (CEC) ou ayant un impact sur le matériau	Date d'inspection précédente	Date d'inspection suivi d'automne - 2018	Impact sur la cote d'évaluation du comportement (CEC)	Impact sur l'état du matériau
Dia. – INT. Axe 2 23W-24W	Aucun changement	2018-06-08	2018-11-14	Aucun changement	Aucun changement
Dia. – INT. Axe 3 23W-24W	Aucun changement	2018-06-08	2018-11-14	Aucun changement	Aucun changement
Poutre 26W-27W - P4	Aucun changement	2018-06-16	2018-11-14	Aucun changement	Aucun changement
Poutre 27W-28W - P2	Aucun changement	2018-07-10	2018-11-14	Aucun changement	Aucun changement
Poutre 27W-28W - P3	Aucun changement	2018-07-10	2018-11-14	Aucun changement	Aucun changement
Poutre 27W-28W - P4	Aucun changement	2018-07-10	2018-11-14	Aucun changement	Aucun changement
Poutre 27W-28W - P5	Aucun changement	2018-07-25	2018-11-07	Aucun changement	Aucun changement
Poutre 27W-28W - P6	Aucun changement	2018-07-25	2018-11-07	Aucun changement	Aucun changement
Poutre 28W-29W - P2	Aucun changement	2017-07-11	2018-11-28	Aucun changement	Aucun changement
Poutre 28W-29W - P3	Aucun changement	2018-07-11	2018-11-28	Aucun changement	Aucun changement
Poutre 28W-29W - P4	Aucun changement	2018-07-13	2018-11-28	Aucun changement	Aucun changement
Poutre 28W-29W - P5	F2 passe de 0.1mm à 0.05mm sur la face Aval	2018-07-13	2018-11-08	Aucun changement	Aucun changement
Poutre 28W-29W - P6	Aucun changement	2018-07-13	2018-11-08	Aucun changement	Aucun changement
Chevêtre 29W	Aucun changement	2018-07-26	2018-11-27	Aucun changement	Aucun changement
Dia.- INT. AXE 2 29W-30W P7	F2 passe de 0.3mm à 0.4mm, en Amont	2018-07-26	2018-11-27	Aucun changement	Aucun changement
Dia.-INT. AXE 3 29W-30W P7	F1 passe de 0.8mm à 0.6mm, en Aval	2018-07-19	2018-11-27	Aucun changement	Aucun changement
Poutre 30W-31W - P2	Aucun changement	2018-07-19	2018-11-27	Aucun changement	Aucun changement
Poutre 30W-31W - P3	Aucun changement	2018-07-19	2018-11-27	Aucun changement	Aucun changement
Poutre 30W-31W - P5	Aucun changement	2018-07-26	2018-11-07	Aucun changement	Aucun changement
Poutre 30W-31W - P6	Aucun changement	2018-07-26	2018-11-07	Aucun changement	Aucun changement
Poutre 31W-32W - P4	Aucun changement	2018-07-20	2018-11-27	Aucun changement	Aucun changement
Dia -INT. AXE 2 31W-32W P7	F10 passe de 0.05mm à 0.1mm, en Amont (Côté Rive-Sud)	2018-08-03	2018-11-27	Aucun changement	Aucun changement



RAPPORT D'INSPECTION DE SUIVI

2019-03-15– Version finale

CT 62450

PAGE 5 de 193

Dia -INT. AXE 2 31W-32W P7	F13 passe de 0.1mm à 0.2mm, en Amont (Côté Montréal)	2018-08-03	2018-11-27	Aucun changement	Aucun changement
Poutre 30W-31W - P6	Aucun changement	2018-07-26	2018-11-07	Aucun changement	Aucun changement
Poutre 30W-31W - P4	Aucun changement	2018-08-05	2018-11-27	Aucun changement	Aucun changement
Dia -INT. AXE 3 31W-32W	Aucun changement	2018-08-03	2018-11-27	Aucun changement	Aucun changement
Poutre 32W-33W - P4	Aucun changement	2018-07-23	2018-12-02	Aucun changement	Aucun changement
Poutre 33W-34W - P4	Aucun changement	2018-07-24	2018-12-02	Aucun changement	Aucun changement
Dia -INT. AXE 2 33W-34W P7	Éclatement 400 x 250 mm	2018-07-24	2018-12-02	Aucun changement	Aucun changement
Dia -INT. AXE 3 33W-34W P7	Nouvelle fissure F10 de 0.05mm, en Amont (Côté Brossard et Côté Montréal)	2018-07-23	2018-12-02	Aucun changement	Aucun changement
Poutre 33W-34W - P4	Aucun changement	2017-07-24	2018-12-02	Aucun changement	Aucun changement
Dia -INT. AXE 2 34W-35W P7	Aucun changement	2018-07-23	2018-12-02	Aucun changement	Aucun changement
Dia -INT. AXE 3 34W-35W P7	Nouvelle fissure F1 de 0.1mm, en Amont (Côté Montréal)	2018-08-03	2018-12-02	Aucun changement	Aucun changement
Dia -INT. AXE 2 35W-36W P7	F1 passe de 0.15mm à 0.3mm, et se prolonge de 0,26m à 0,43m en Amont	2018-07-20	2018-11-02	Aucun changement	Aucun changement
Dia -INT. AXE 3 35W-36W P7	Aucun changement	2018-06-06	2018-12-03	Aucun changement	Aucun changement
Chevêtre 36W	Aucun changement	2018-06-06	2018-12-03	Aucun changement	Aucun changement
Poutre 37W-38W - P4	Aucun changement	2018-06-08	2018-12-04	Aucun changement	Aucun changement
Chevêtre 38W	Aucun changement	2018-06-08	2018-12-04	Aucun changement	Aucun changement
Poutre 38W-39W - P4	Aucun changement	2018-06-12	2018-12-04	Aucun changement	Aucun changement
Chevêtre 39W	Aucun changement	2018-06-13	2018-12-04	Aucun changement	Aucun changement
Poutre 40W-41W - P4	Aucun changement	2018-06-15	2018-12-05	Aucun changement	Aucun changement
Chevêtre 41W	Aucun changement	2018-07-27	2018-12-05	Aucun changement	Aucun changement
Poutre 41W-42W - P4	Support de Gaine -Boulon Manquant	2018-07-27	2018-12-05	Passé CEC4 à CEC3	Augmentation % B
Dia - INT. AXE 2 5E-6E	Aucun changement	2018-07-16	2018-11-26	Aucun changement	Aucun changement
Dia - INT. AXE 35E-6E - P5	F1 nouveau 0.05 mm Face Sud	2018-07-11	2018-11-26	Aucun changement	Aucun changement
Dia - INT. AXE 26E-7E - P1 EXT	Aucun changement	2018-07-16	2018-11-29	Aucun changement	Aucun changement



RAPPORT D'INSPECTION DE SUIVI

2019-03-15– Version finale

CT 62450

PAGE 6 de 193

Dia - INT. AXE 3 6E-7E - P1 EXT.	Nouveau Éclatement Coté Aval (Montréal)	2018-05-01	2018-11-29	Aucun changement	Nouveau 1% C
Poutre 7E-8E - P5	Aucun changement	2018-05-04	2018-11-29	Aucun changement	Aucun changement
Dia – AXE 2 8E-9E	Aucun changement	2018-05-03	2018-11-29	Aucun changement	Aucun changement
Dia – AXE 3 8E-9E	Aucun changement	2018-05-03	2018-11-29	Aucun changement	Aucun changement
Dia - INT. AXE 2 9E-10E	Aucun changement	2018-07-02	2018-11-19	Aucun changement	Aucun changement
Dia - INT. AXE 3 9E-10E	Aucun changement	2018-07-02	2018-11-19	Aucun changement	Aucun changement
Chevêtre 10E	F1 passe de 0.1mm à 0.20mm sur la face Est, porte-à-faux Amont	2018-08-02	2018-11-19	Aucun changement	Aucun changement
Poutre 10E-11E - P2	Aucun changement	2017-05-25	2018-11-21	Aucun changement	Aucun changement
Poutre 10E-11E - P3	Aucun changement	2017-05-25	2018-11-19	Aucun changement	Aucun changement
Poutre 10E-11E - P4	Aucun changement	2017-05-25	2018-11-21	Aucun changement	Aucun changement
Poutre 10E-11E - P5	Aucun changement	2017-05-25	2018-11-21	Aucun changement	Aucun changement
Poutre 10E-11E - P6	Aucun changement	2017-05-25	2018-11-21	Aucun changement	Aucun changement
Chevêtre 11E	Aucun changement	2018-06-21	2018-11-20	Aucun changement	Aucun changement
Poutre 11E-12E - P2	Aucun changement	2017-05-22	2018-11-21	Aucun changement	Aucun changement
Poutre 11E-12E - P3	Aucun changement	2017-05-22	2018-11-20	Aucun changement	Aucun changement
Poutre 11E-12E - P4	Aucun changement	2017-05-22	2018-11-20	Aucun changement	Aucun changement
Poutre 11E-12E - P5	Aucun changement	2017-05-22	2018-11-20	Aucun changement	Aucun changement
Poutre 11E-12E - P6	Aucun changement	2017-05-22	2018-11-20	Aucun changement	Aucun changement

Suite à notre analyse, incluant l'ingénieur senior du projet, selon leur ouverture, positionnement et orientation, certaines fissures, parmi la fissuration polygonale de retrait, sont considérées comme des fissures potentiellement d'effort (FPE) et affectent la cote d'évaluation du comportement (CEC).



RAPPORT D'INSPECTION DE SUIVI

2019-03-15 – Version finale

CT 62450

PAGE 7 de 193

5. PHOTOGRAPHIES D'INSPECTION

Considérant l'envergure de la présente inspection de suivi, seules les photographies des éléments ayant évolués depuis l'inspection annuelle de 2018 sont présentées à l'Annexe A. Une photographie comparative provenant de l'inspection de suivi de 2018 a également été ajoutée à titre comparatif.

6. FICHE D'INSPECTION

Les fiches d'inspection mises à jour suite à la présente inspection de suivi sont présentées en annexe. Toutes les fissures importantes ont été numérotées pour faciliter leur suivi. Afin de faciliter la reconnaissance de ce qui a évolué par rapport à l'inspection précédente, les nouveaux défauts affectant la cote d'évaluation du comportement (CEC) ou ayant un impact sur le matériau sont de couleur cyan sur la fiche d'inspection.

7. CONCLUSION ET MODIFICATIONS/NOUVELLES RECOMMANDATIONS

Il est recommandé de poursuivre l'inspection détaillée des éléments ciblés aux 4 mois.

- p.j. Annexe A - Relevé photographique
 Annexe B - Fiche d'inspection de suivi des chevêtres
 Annexe C - Fiche d'inspection de suivi des diaphragmes
 Annexe D - Fiche d'inspection de suivi des poutres

Préparé par :



2019-03-15

Vérifié par :

Hubert Breault, ing., Chef d'équipe
d'inspection

2019-03-18

Marie-Andrée Paulhus, ing, Chef d'équipe
d'inspection

2019-03-18

Alexandre Faucher, ing., Chef d'équipe
d'inspection

Approuvé par :

2019-03-15

Philippe Legault, ing., Chargé de projet



Ponts
JACQUES CARTIER +
CHAMPLAIN
Bridges
Canada

CONSORTIUM



RAPPORT D'INSPECTION DE SUIVI

2019-03-15 – Version finale

CT 62450

PAGE 8 de 193

Annexe A

Relevé photographique

Quatre-vingts (80) éléments visés



RAPPORT D'INSPECTION DE SUIVI

2019-03-15 – Version finale

CT 62450

PAGE 9 de 193

ÉTÉ 2018

ÉLÉMENT N° 1

Axe : 18W – 19W – P2

Élément : Poutre

Description :

Nom

fichier jpg :

Pas de Photos

AUTOMNE 2018

ÉLÉMENT N° 1

Axe : 18W-19W - P2

Élément : Poutre

Description : Nouvel éclatement de \emptyset
200mm

Nom du

fichier jpg : 20181113_NP_0322





RAPPORT D'INSPECTION DE SUIVI

2019-03-15- Version finale

CT 62450

PAGE 10 de 193

ÉTÉ 2018

ÉLÉMENT N° 2

Axe : 28W-29W - P5

Élément : Poutre

Description : Fissure F2 de 1.0mm

Nom du
fichier jpg : 20180703_JF_1217



AUTOMNE 2018

ÉLÉMENT N° 2

Axe : 28W-29W - P5

Élément : Poutre

Description : F2 passe de 0.1mm à
0.05mm sur la face Aval

Nom du
fichier jpg : 20181107_AI_7522





RAPPORT D'INSPECTION DE SUIVI

2019-03-15- Version finale

CT 62450

PAGE 11 de 193

ÉTÉ 2018

ÉLÉMENT N° 3

Axe : 29W-30W P7

Élément : Diaphragme Interieur
Axe 2

Description : F2 de 0.3mm

**Nom du
fichier jpg :** 20180703_JF_1133



AUTOMNE 2018

ÉLÉMENT N° 3

Axe : 29W-30W P7

Élément : Diaphragme Interieur
Axe 2

Description : F2 passe de 0.3mm à
0.4mm, en Amont

**Nom du
fichier jpg :** 20181107_AI_7492





RAPPORT D'INSPECTION DE SUIVI

2019-03-15- Version finale

CT 62450

PAGE 12 de 193

ÉTÉ 2018

ÉLÉMENT N° 4

Axe : 29W-30W P7

Élément : Diaphragme - Intérieur.
AXE 3

Description : F1 de 0.3mm en Aval

Nom du
fichier jpg : 20180703_JF_1151



AUTOMNE 2018

ÉLÉMENT N° 4

Axe : 29W-30W P7

Élément : Diaphragme - Intérieur.
AXE 3

Description : F1 passe de 0.3mm à
0.6mm, en Aval

Nom du
fichier jpg : 20181107_AI_7510





RAPPORT D'INSPECTION DE SUIVI

2019-03-15- Version finale

CT 62450

PAGE 13 de 193

ÉTÉ 2018

ÉLÉMENT N° 5

Axe : 31W-32W P7

Élément : Diaphragme -Interieure
AXE 2

Description : Fissure potentiellement
due aux efforts de 0.3 mm sur la face Est,
porte-à-faux Aval

Nom du
fichier jpg : 20180727_JF_8150



AUTOMNE 2018

ÉTÉ 2018

ÉLÉMENT N° 5

Axe : 31W-32W P7

Élément : Diaphragme -Interieure
AXE 2

Description : F10 passe de 0.05mm à
0.1mm, en Amont (Côté Rive-Sud)

Nom du
fichier jpg : 20171127_HB_0037





RAPPORT D'INSPECTION DE SUIVI

2019-03-15- Version finale

CT 62450

PAGE 14 de 193

ÉTÉ 2018

ÉLÉMENT N° 6

Axe : 31W-32W P7

Élément : Diaphragme -Interieure
AXE 2

Description : F13 de 0.1mm, en Amont
(Côté Montréal)

**Nom du
fichier jpg :** 20180727_JF_7890



AUTOMNE 2018

ÉLÉMENT N° 6

Axe : 31W-32W P7

Élément : Diaphragme -Interieure
AXE 2

Description : F13 passe de 0.1mm à
0.2mm, en Amont (Côté Montréal)

**Nom du
fichier jpg :** 20181106_AF_5990





RAPPORT D'INSPECTION DE SUIVI

2019-03-15- Version finale

CT 62450

PAGE 15 de 193

ÉTÉ 2018

ÉLÉMENT N° 7

Axe : 33W-34W P7

Élément : Diaphragme Interieur
AXE 3

Description : Fissure potentiellement due aux efforts de 0.4mm sur la face Ouest, porte-à-faux Aval

Nom du fichier jpg : 20180724_JF_7117



AUTOMNE 2018

ÉLÉMENT N° 7

Axe : 33W-34W P7

Élément : Diaphragme Interieur
AXE 3

Description : Nouvelle fissure F10 de 0.05mm, en Amont (Côté Brossard et Côté Montréal)

Nom du fichier jpg : 20181106_AF_5967





RAPPORT D'INSPECTION DE SUIVI

2019-03-15- Version finale

CT 62450

PAGE 16 de 193

ÉTÉ 2018

ÉLÉMENT N° 8

Axe : 34W-35W P7

Élément : Diaphragme Interieur
AXE 3

Description : Fissure potentiellement due aux efforts de 0.35 mm sur la face Est, porte-à-faux Aval

Nom du fichier jpg : 20180723_JF_2842



AUTOMNE 2018

ÉLÉMENT N° 8

Axe : 34W-35W P7

Élément : Diaphragme Interieur
AXE 3

Description : Nouvelle fissure F1 de 0.1mm, en Amont (Côté Montréal)

Nom du fichier jpg : 20181106_AI_7433





RAPPORT D'INSPECTION DE SUIVI

2019-03-15- Version finale

CT 62450

PAGE 17 de 193

ÉTÉ 2018

ÉLÉMENT N° 9

Axe : 35W-36W P7

Élément : Diaphragme Interieur
AXE 2

Description : Fissure potentiellement due aux efforts de 0.6 mm sur la face Est, porte-à-faux Amont

Nom du fichier jpg : 20180726_JF_7618



AUTOMNE 2018

ÉLÉMENT N° 9

Axe : 35W-36W P7

Élément : Diaphragme Interieur
AXE 2

Description : F1 passe de 0.15mm à 0.3mm, et se prolonge de 0,26m à 0,43m en Amont

Nom du fichier jpg : 20181106_AI_7378





RAPPORT D'INSPECTION DE SUIVI

2019-03-15- Version finale

CT 62450

PAGE 18 de 193

ÉTÉ 2018

ÉLÉMENT N° 10

Axe : 41W-42W - P4

Élément : Poutre

Description : Support de Gaine -Boulon
Manquant

**Nom du
fichier jpg :** 2018723_SP_0969



AUTOMNE 2018

ÉLÉMENT N° 10

Axe : 41W-42W - P4

Élément : Poutre (Face Amont)

Description : Support de Gaine -Boulon
Manquant

**Nom du
fichier jpg :** 20181105_AI_7317





RAPPORT D'INSPECTION DE SUIVI

2019-03-15- Version finale

CT 62450

PAGE 19 de 193

ÉTÉ 2018

ÉLÉMENT N° 11

Axe : 5E-6E - P5

Élément : Diaphragme Interieur
Axe 2

Pas de Photos

Description :

**Nom du
fichier jpg :**

AUTOMNE 2018

ÉLÉMENT N° 11

Axe : 5E-6E - P5

Élément : Diaphragme Interne Axe 3

Description : F1 nouveau 0.05 mm
Face Sud

**Nom du
fichier jpg :** 20181126_LK_0514





RAPPORT D'INSPECTION DE SUIVI

2019-03-15- Version finale

CT 62450

PAGE 20 de 193

ÉTÉ 2018

ÉLÉMENT N° 12

Axe : 6E-7E - P1

Élément : Diaphragme Interne Axe 2

Description : Côté Montréal

Nom du

fichier jpg : 20180523_HA_1344



AUTOMNE 2018

ÉLÉMENT N° 12

Axe : 6E-7E - P1

Élément : Diaphragme Interne Axe 2

Description : Nouvel Éclatement
200mm x 200mm Côté Montréal

Nom du

fichier jpg : 20181112_AI_07675





RAPPORT D'INSPECTION DE SUIVI

2019-03-15- Version finale

CT 62450

PAGE 21 de 193

ÉTÉ 2018

ÉLÉMENT N° 13

Axe : 6E-7E - P1

Élément : Axe 3

Description :

Nom du
fichier jpg :

Pas de Photos

AUTOMNE 2018

ÉLÉMENT N° 13

Axe : 6E-7E - P1

Élément : Diaphragme Interne Axe 3

Description : F1 nouveau 0.05 mm
Face Sud

Nom du
fichier jpg : 20181126_AI_7664





RAPPORT D'INSPECTION DE SUIVI

2019-03-15- Version finale

CT 62450

PAGE 22 de 193

ÉTÉ 2018

ÉLÉMENT N° 14

Axe : 10E

Élément : Chevêtre

Description :

Nom du

fichier jpg : 20180716_JF_2190



AUTOMNE 2018

ÉLÉMENT N° 14

Axe : 10E

Élément : Chevêtre

Description : F1 passe de 0.1mm à 0.20mm sur la face Est, porte-à-faux Amont

Nom du

fichier jpg : 20181119_HA_6783

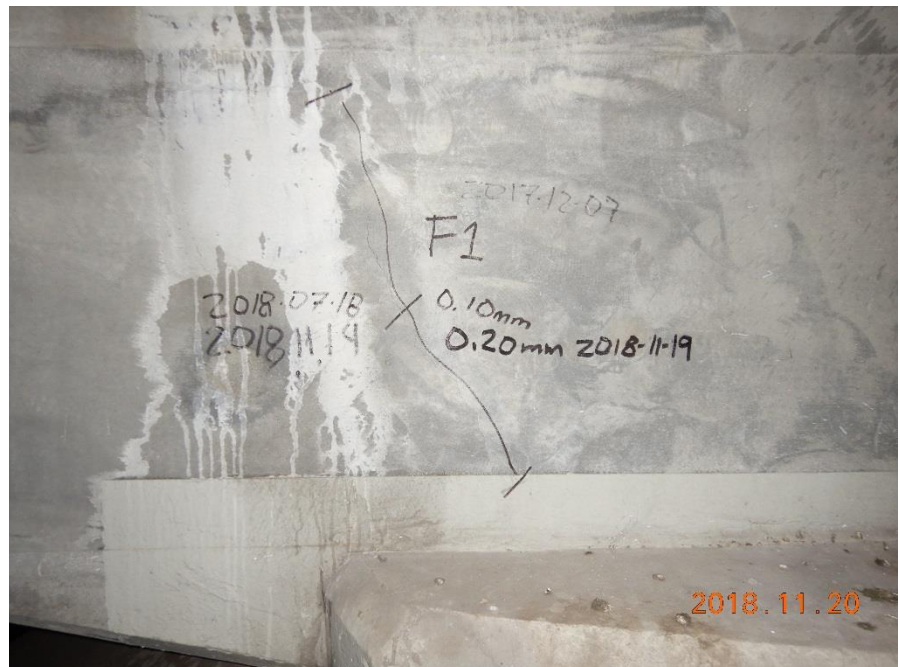



Ponts
JACQUES CARTIER +
CHAMPLAIN
Bridges
Canada

CONSORTIUM



RAPPORT D'INSPECTION DE SUIVI

2019-03-14 – Version finale

CT 62450

PAGE 23 de 193

Annexe B

Fiches d'inspection de suivi des chevêtres

Trente-deux (32) fiches au total

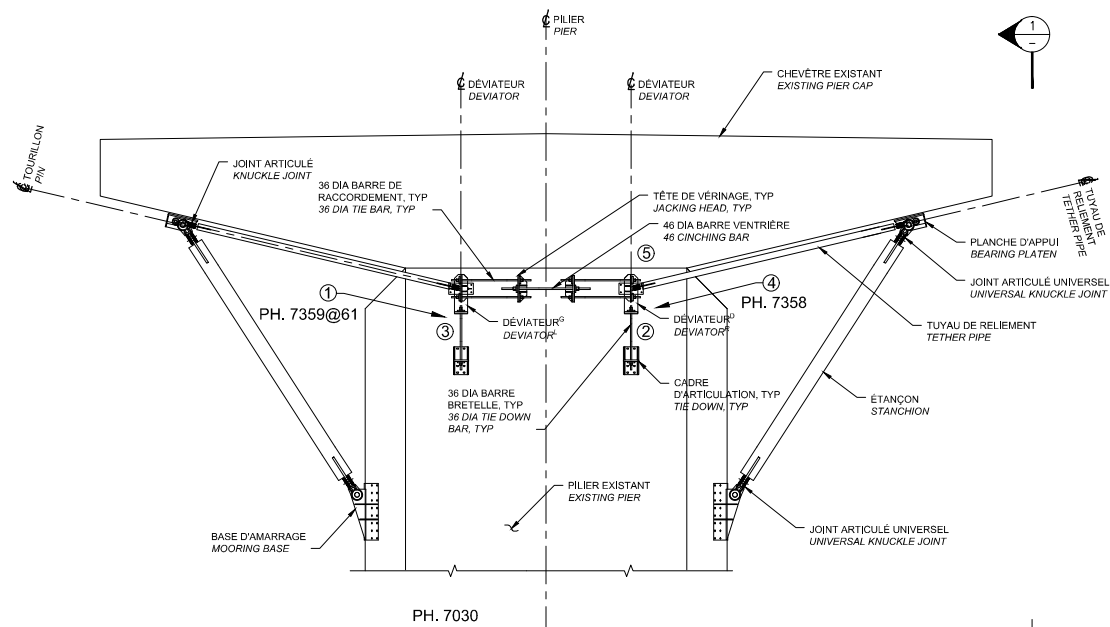

ÉLÉVATION
ELEVATION

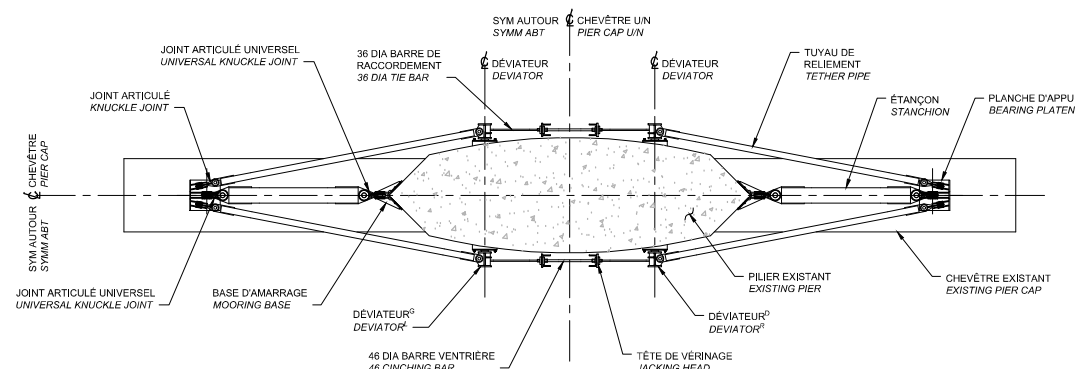

PLAN REFLÉTÉ
REFLECTED PLAN

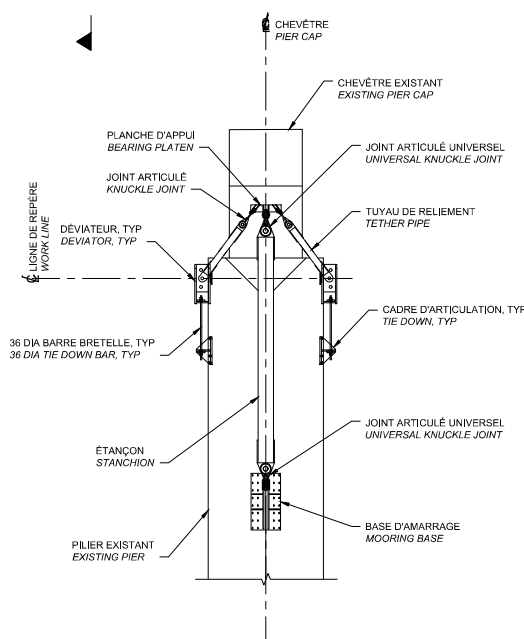

VUE
VIEW

RÉFÉRENCE	COMMENTAIRE
1	FACE BROSS.: W6 - MAUV ALIGN AMONT = 4.8% (CEC 4)
2	FACE BROSS.: W6 - MAUV ALIGN AVAL = 6.6% (CEC 4)
3	FACE MTL: W6 - MAUV ALIGN AMONT = 3.5% (CEC 4)
4	FACE MTL: W6 - MAUV ALIGN AVAL = 4.8% (CEC 4)
5	FACE BROSS.: W4 - CORR LÉG. PLAQUE D'APPUI LOC. (MEULAGE)

COMPOSANT	TYPE	TOTAL INSPECTÉ	UNITÉS	L'ÉTAT DU MATÉRIAU				CEC
				A	B	C	D	
ÉTANÇON	P		un	100	0	0	0	4
TUYAU DE RELIEMENT	P		un	100	0	0	0	4
BASE D'AMARRAGE	P		un	100	0	0	0	4
PLANCHE D'APPUI	P		un	100	0	0	0	4
DÉVIATEUR	P		un	100	0	0	0	4
CADRE D'ARTICULATION	P		un	100	0	0	0	4
ASSEMBLAGE DE VÉRINAGE	P		un	100	0	0	0	4
BARRE DE RACCORDEMENT ET BARRE VENTRIÈRE	P		un	100	0	0	0	4
SYSTÈME SUPER-POST								4

	CONSORTIUM	
Inspection des sections 5,6 et 7 du pont Champlain 2015-2018		No. Contrat: 62450
Inspecté par:	H.B./A.I. J.V./H.A.	Section: SECTION 5
Date:	2018-11-06 2018-12-03	Localisation: 36W
		Élément: SUPER-POST CHEV



Ponts
JACQUES CARTIER +
CHAMPLAIN
Bridges
Canada

CONSORTIUM



RAPPORT D'INSPECTION DE SUIVI

2019-03-14 – Version finale

CT 62450

PAGE 46 de 193

Annexe C

Fiches d'inspection de suivi des Diaphragmes

Soixante-quatre (64) fiches au total

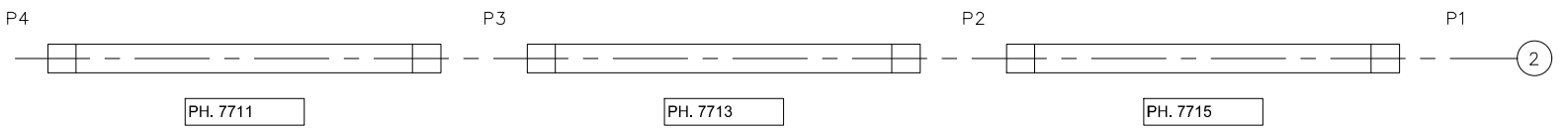
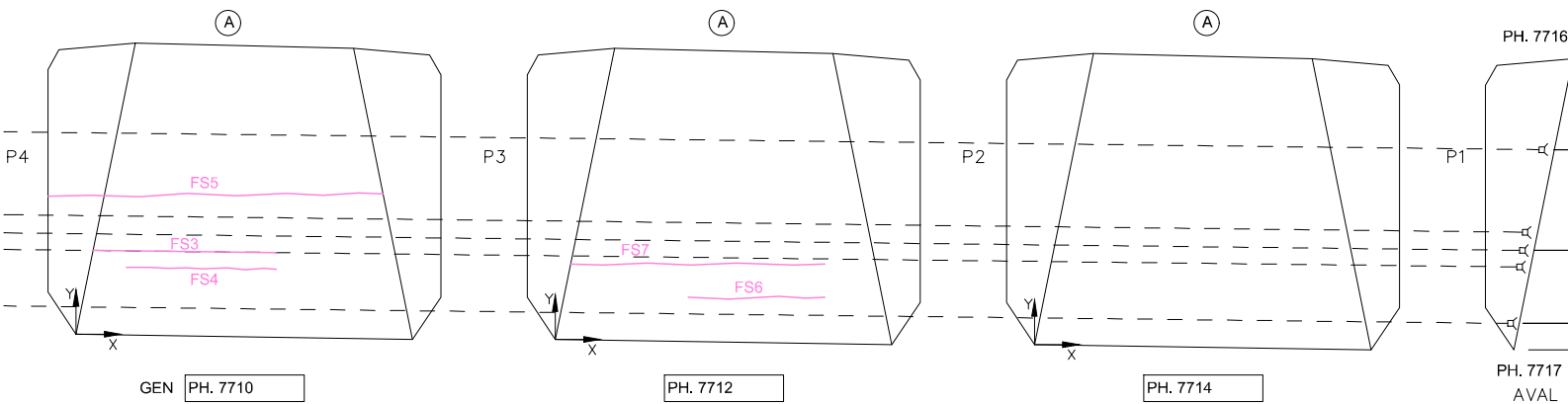
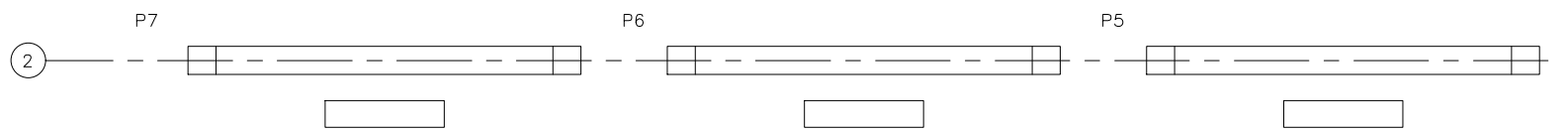
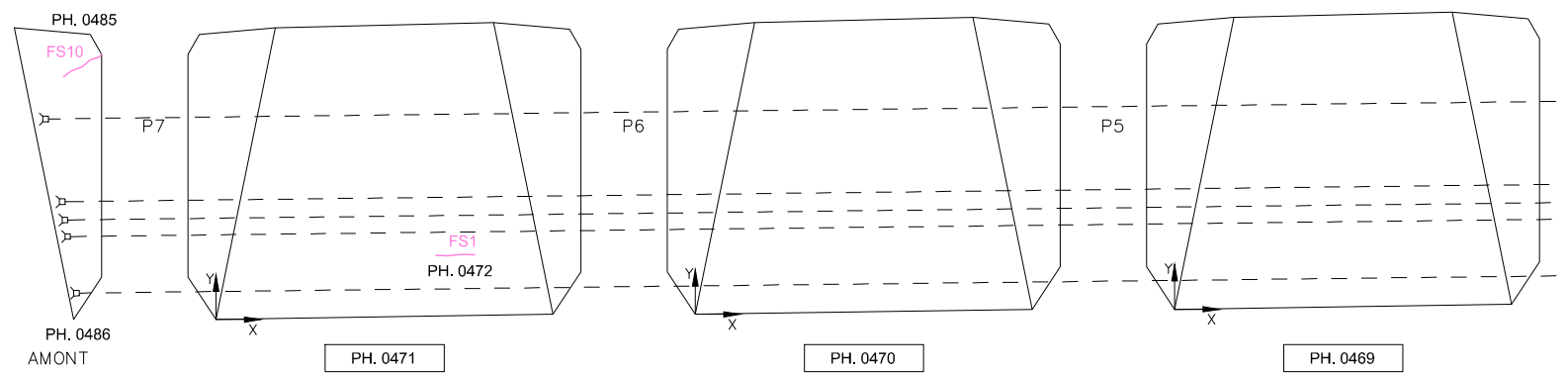

DIAPHRAGMES NÉCESSITANT INSPECTIONS SPÉCIALES:

- MARQUER ET LOCALISER TOUTES LES FISSURES SUR LA SURFACE DU BÉTON, INDIQUER LA DATE ET L'OUVERTURE ET LES CONSIGNER SUR LA FICHE D'INSPECTION.
- PHOTOGRAPHER CHAQUE FACE AINSI QUE LE DESSOUS DE CHAQUE DIAPHRAGME.

Commentaire(s):

K1 - FISS LCAB (3), (CEC 2)

K2 - FISS (CEC 4)

A. INSPECTION VISUELLE, PASSERELLE DE T.M.+Q.P.

DIAPHRAGME 2

LÉGENDE:

- DÉLAMINAGE (DEL)
- ÉCLATEMENT (ECL)
- RÉPARATION
- TRACE DE ROUILLE

Fissure	TABLEAU DE FISSURATION					
	Propriétés de la fissure				Ouverture Max. (mm)	Longueur (m)
	Coordonnées début (1)		Coordonnées fin (2)			
X	Y	X	Y			
FS1	1.98	0.58	2.33	0.58	0.05	0.35
FS3	0.15	0.78	1.80	0.78	0.05	1.65
FS4	0.45	0.63	1.80	0.63	0.05	1.35
FS5	-0.30	1.27	3.54	1.27	0.05	3.84
FS6	1.20	0.38	2.43	0.38	0.05	1.23
FS7	0.14	0.63	2.43	0.63	0.05	2.29
FS10	-0.34	1.90	0.00	2.10	0.05	0.43

		CONSORTIUM 					
Inspection des sections 5,6 et 7 du pont Champlain 2015-2018				No. Contrat: 62450			
Élément	Total Inspecté	Unité	État du matériau				CEC
			A	B	C	D	
DIAPHRAGME 2	83	m ²	99	1	0	0	2
Inspecté par:		H.B./A.I.	M.A.P./L.K.	Section: SECTION 5			
Date:		2018-11-13	2018-11-26	Localisation: 6W-7W			
		Élément: DIA. INT. AXE 2 - 1de2					

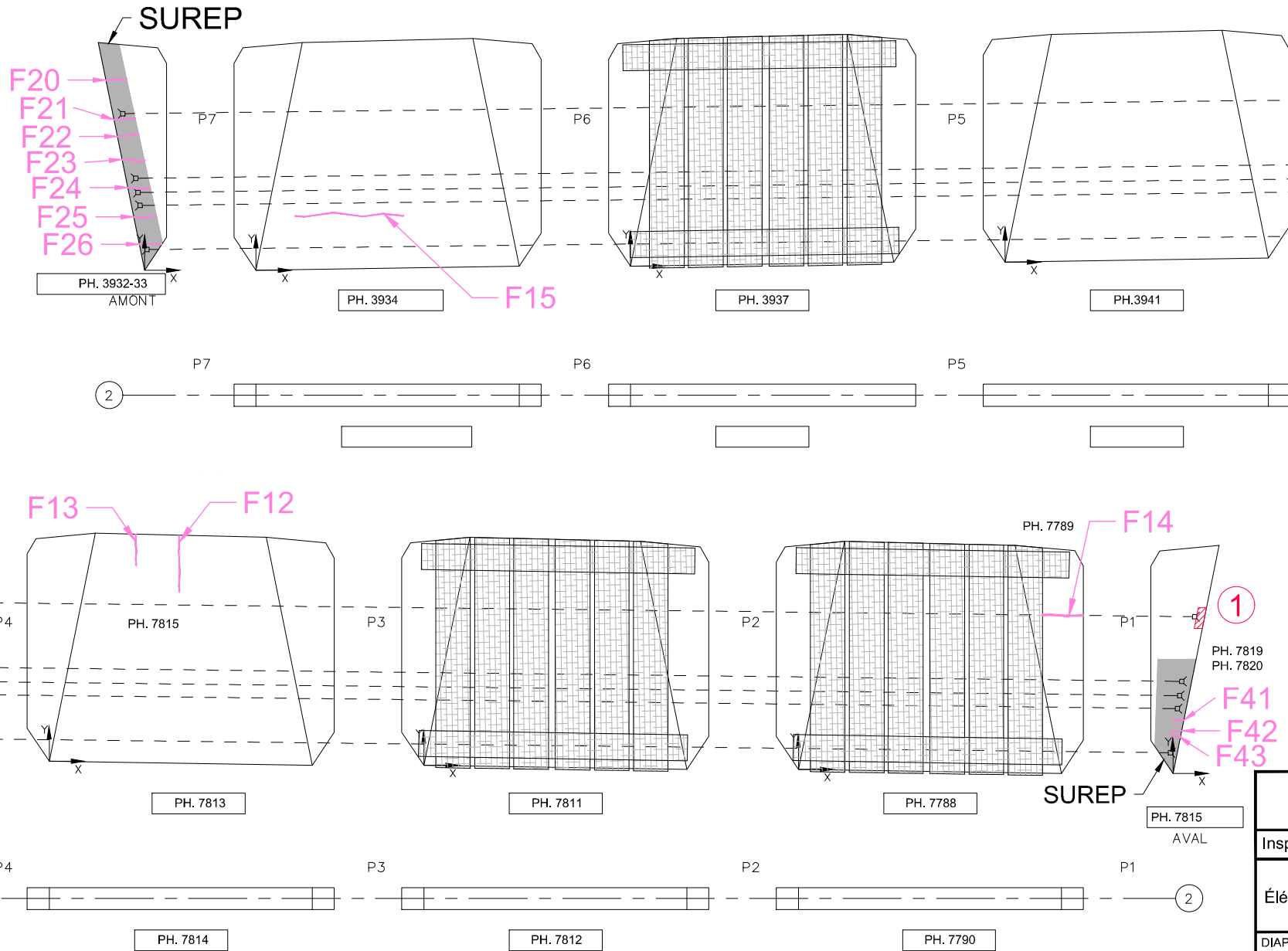

Fissure	TABLEAU DE FISSURATION					
	Propriétés de la fissure					
	Coordonnées début (1)		Coordonnées fin (2)		Ouverture Max. (mm)	Longueur (m)
X	Y	X	Y			
F11 ⁽¹⁾	-0.25	1.82	0.22	1.82	0.05	0.47
F12	1.50	2.61	1.50	1.96	0.10	0.65
F13	1.00	2.61	1.00	2.25	0.05	0.36
F14 ⁽¹⁾	2.82	1.78	3.29	1.78	0.10	0.47
F15 ⁽¹⁾	0.40	2.15	1.70	2.15	0.05	1.25
F16	0.60	0.15	0.90	0.15	0.05	0.30
F17	2.00	0.30	2.96	0.30	0.05	0.96
F18	2.23	0.45	2.94	0.45	0.05	0.71
F19	1.13	0.74	2.88	0.74	0.05	1.75
F20 ⁽²⁾	0	2.19	-0.20	2.19	0.05	0.93
F21 ⁽²⁾	-0.03	1.73	-0.10	1.73	0.05	0.86
F22 ⁽²⁾	-0.03	1.54	-0.07	1.54	0.05	0.83
F23 ⁽²⁾	-0.03	1.28	0	1.28	0.05	0.77
F24 ⁽²⁾	-0.19	0.96	0.07	0.96	0.05	0.87
F25 ⁽²⁾	0.01	0.63	0.14	0.63	0.05	0.60
F26 ⁽²⁾	-0.01	0.35	0.20	0.35	0.05	0.64
F38	0.04	0.50	0.04	0.70	0.05	0.20
F39	-0.15	0.72	0.19	0.72	0.05	0.34
F40	-0.11	0.54	0.20	0.54	0.05	0.31
F41	0	0.61	0.13	0.61	0.05	0.13
F42	0.03	0.49	0.16	0.49	0.05	0.13
F43	0.04	0.43	0.17	0.43	0.05	0.13

(1) INSPECTION VISUELLE, FISSURE INACCESSIBLE (PASSERELLE DU TM); COORDONNÉES ESTIMÉES
 (2) LA FISSURE EST SUR LES 3 FACES DE L'EXTREMITÉ

Commentaire(s):
 1. ECL DU CACHETAGE
 2. ECL 100x400
 3. DEL 50x300

CEC = 2 ; K1 - FISS LCAB (2)

DIAPHRAGME 2
 FACE BROSSARD

LÉGENDE:
 DÉLAMINAGE (DEL)
 ÉCLATEMENT (ECL)
 RÉPARATION
 TRACE DE ROUILLE

Ponts JACQUES CARTIER - CHAMPLAIN		CONSORTIUM					
Stantec CIMA exp.		No. Contrat: 62450					
Inspection des sections 5,6 et 7 du pont Champlain 2015-2018							
Élément	Total Inspecté	Unité	État du matériau				CEC
			A	B	C	D	
DIAPHRAGME 2	83	m ²	97	2	1	0	2
Inspecté par: A.F./S.L. M.A.P./A.I.		Section: SECTION 5					
Date: 2018-11-07 2018-11-14		Localisation: 23W-24W					
		Élément: DIA. INT. AXE 2 - 1de2					

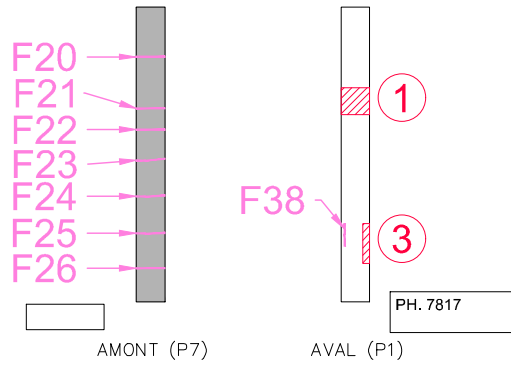
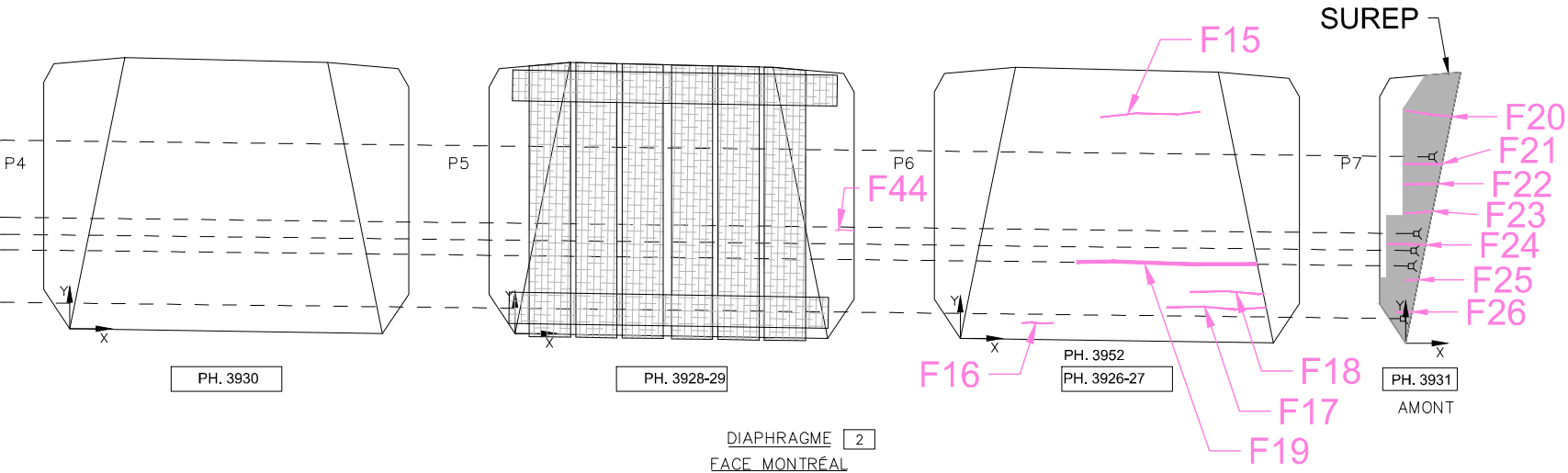
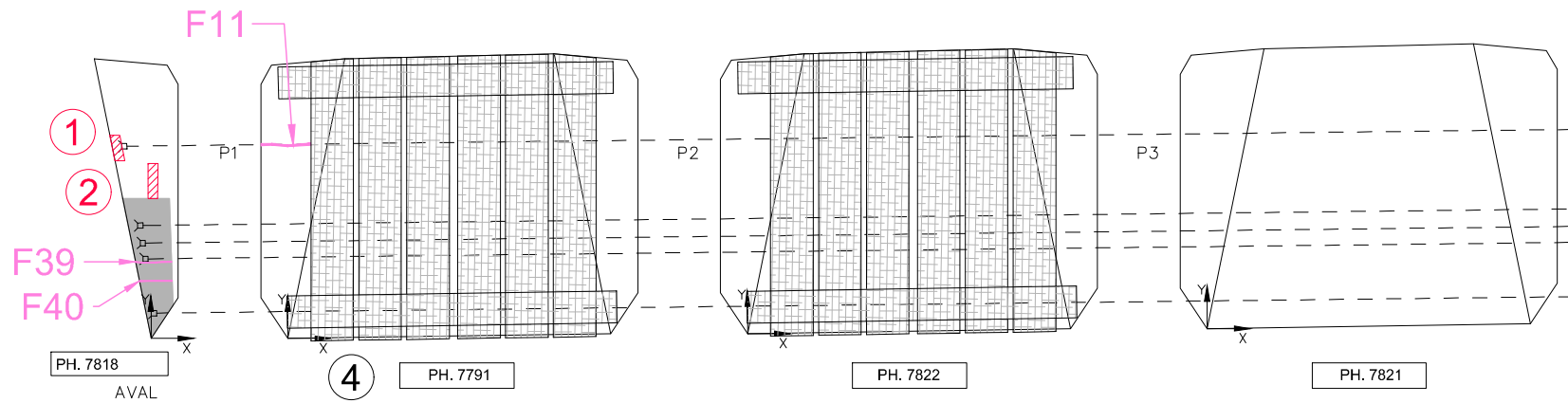

Commentaire(s):

- ECL DU CACHETAGE
- ECL 100x400
- ECL 50x300
- INS. VIS.

CEC = 2 ; K1 - FISS LCAB (2)

Fissure	TABLEAU DE FISSURATION					
	Propriétés de la fissure					
	Coordonnées début (1)		Coordonnées fin (2)		Ouverture Max. (mm)	Longueur (m)
X	Y	X	Y			
F11 ⁽¹⁾	-0.25	1.82	0.22	1.82	0.05	0.47
F12	1.50	2.61	1.50	1.96	0.05	0.65
F13	1.00	2.61	1.00	2.25	0.05	0.36
F14 ⁽¹⁾	2.82	1.78	3.29	1.78	0.10	0.47
F15 ⁽¹⁾	0.40	2.15	1.70	2.15	0.05	1.25
F16	0.60	0.15	0.90	0.15	0.05	0.30
F17	2.00	0.30	2.96	0.30	0.05	0.96
F18	2.23	0.45	2.94	0.45	0.05	0.71
F19	1.13	0.74	2.88	0.74	0.05	1.75
F20 ⁽²⁾	0	2.19	-0.20	2.19	0.05	0.93
F21 ⁽²⁾	-0.03	1.73	-0.10	1.73	0.05	0.86
F22 ⁽²⁾	-0.03	1.54	-0.07	1.54	0.05	0.83
F23 ⁽²⁾	-0.03	1.28	0	1.28	0.05	0.77
F24 ⁽²⁾	-0.19	0.96	0.07	0.96	0.05	0.87
F25 ⁽²⁾	0.01	0.63	0.14	0.63	0.05	0.60
F26 ⁽²⁾	-0.01	0.35	0.20	0.35	0.05	0.64
F38	0.04	0.50	0.04	0.70	0.05	0.20
F39	-0.15	0.72	0.19	0.72	0.05	0.34
F40	-0.11	0.54	0.20	0.54	0.05	0.31
F41	0	0.61	0.13	0.61	0.05	0.13
F42	0.03	0.49	0.16	0.49	0.05	0.13
F43	0.04	0.43	0.17	0.43	0.05	0.13
F44	3.11	1.00	3.29	1.00	0.05	0.12

(1) INSPECTION VISUELLE, FISSURE INACCESSIBLE (PASSERELLE DU TM); COORDONNÉES ESTIMÉES
 (2) LA FISSURE EST SUR LES 3 FACES DE L'EXTRÉMITÉ

		CONSORTIUM 	
Inspection des sections 5,6 et 7 du pont Champlain 2015-2018			
No. Contrat: 62450		Inspecté par: A.F./S.I. M.A.P./A.I.	
Date: 2018-11-07 2018-11-14		Section: SECTION 5	
		Localisation: 23W-24W	
		Élément: DIA. INT. AXE 2 - 2de2	

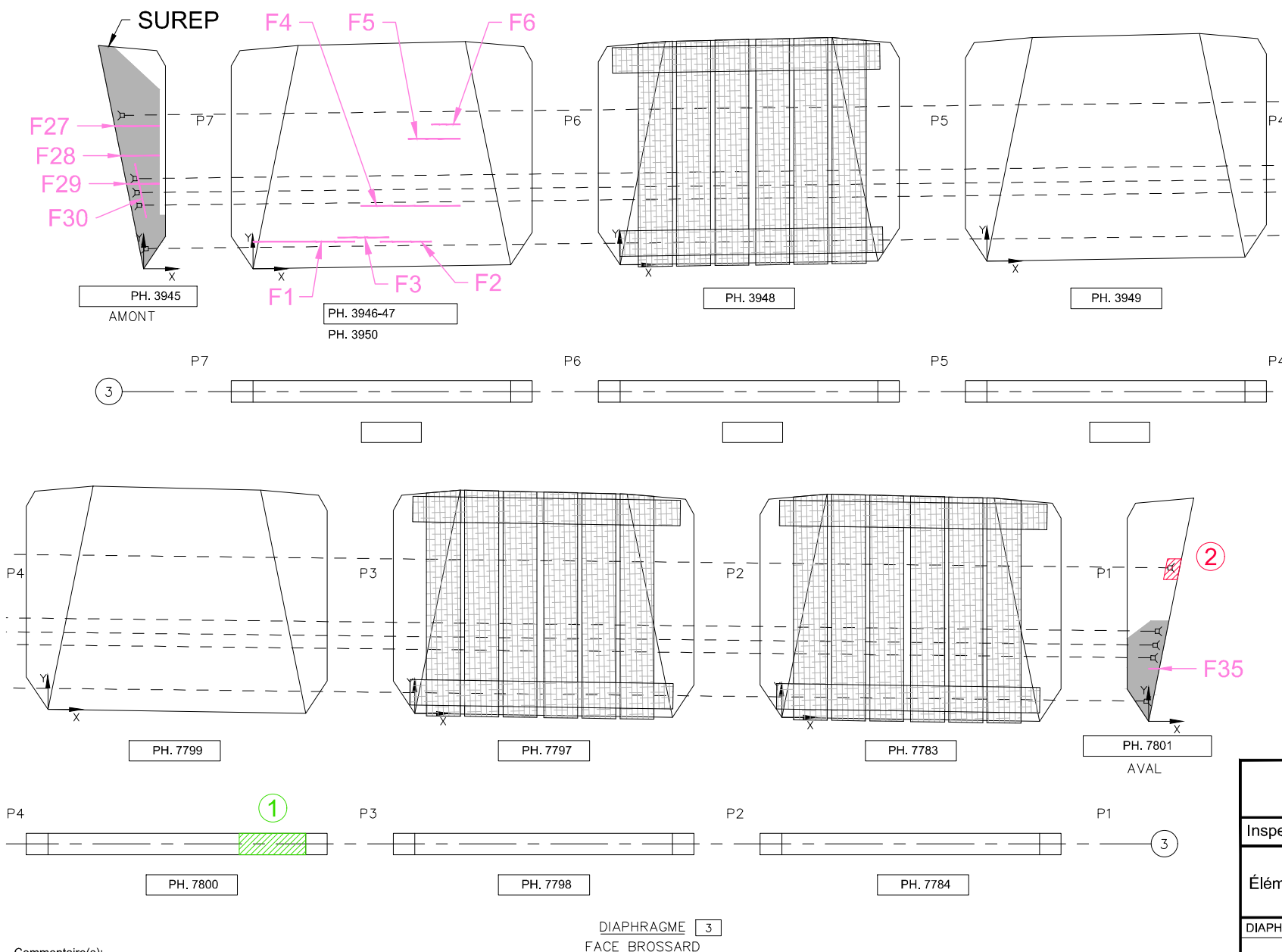

Fissure	TABLEAU DE FISSURATION					
	Propriétés de la fissure					
	Coordonnées début (1)		Coordonnées fin (2)		Ouverture Max. (mm)	Longueur (m)
X	Y	X	Y			
F1 ⁽¹⁾	0	0.34	1.20	0.32	0.05	1.20
F2 ⁽¹⁾	1.50	0.32	2.10	0.32	0.05	0.60
F3 ⁽¹⁾	1.00	0.37	1.60	0.37	0.05	0.60
F4 ⁽¹⁾	1.20	0.74	2.44	0.74	0.05	1.24
F5 ⁽¹⁾	1.83	1.53	2.44	1.53	0.05	0.61
F6 ⁽¹⁾	2.10	1.70	2.44	1.70	0.05	0.34
F7 ⁽¹⁾	0.70	0.28	2.40	0.28	0.05	1.70
F8 ⁽¹⁾	1.50	0.43	1.75	0.43	0.05	0.25
F9 ⁽¹⁾	0.90	0.54	1.60	0.54	0.05	0.70
F10	0.55	0.50	0.75	0.50	0.05	0.20
F11	1.08	0.60	1.23	0.60	0.05	0.15
F27 ⁽²⁾	-0.18	1.48	-0.18	1.48	0.10	1.29
F28 ⁽²⁾	-0.18	1.33	-0.18	1.33	0.05	1.15
F29 ⁽²⁾	-0.18	1.00	-0.18	1.00	0.20	1.02
F30	0.03	0.60	-0.10	1.24	0.20	0.65
F31	0.10	0.90	0.31	1.92	0.25	1.04
F32	-0.18	0.63	0.77	0.54	0.05	0.27
F33	0	0.57	0.40	0.57	0.05	0.40
F34	0.03	0.40	0.03	0.72	0.10	0.32
F35	0	0.62	0.12	0.62	0.10	0.12
F36	0.37	0.40	0.37	0.72	0.10	0.32
F37	-0.15	0.73	0.25	0.73	0.05	0.40

(1) INSPECTION VISUELLE, FISSURE INACCESSIBLE (PASSERELLE DU TM); COORDONNÉES ESTIMÉES
 (2) LA FISSURE EST SUR LES 3 FACES DE L'EXTRÉMITÉ

Commentaire(s):
 1. DEL 200x500
 2. ECL 250x250 - K1- ANC VIS COR

CEC = 2 ; K1- ANC VIS COR
 CEC = 2 ; K1- FISS LCAB(2)

LÉGENDE:
 DÉLAMINAGE (DEL)
 ÉCLATEMENT (ECL)
 RÉPARATION
 TRACE DE ROUILLE

		CONSORTIUM 					
Inspection des sections 5,6 et 7 du pont Champlain 2015-2018			No. Contrat: 62450				
Élément	Total Inspecté	Unité	État du matériau				CEC
			A	B	C	D	
DIAPHRAGME 3	83	m ²	97	2	1	0	2
Inspecté par:	A.F./S.L.	M.A.P./A.I.	Section: SECTION 5				
Date:	2018-11-07	2018-11-14	Localisation: 23W-24W				
			Élément: DIA. INT. AXE 3 - 1de2				

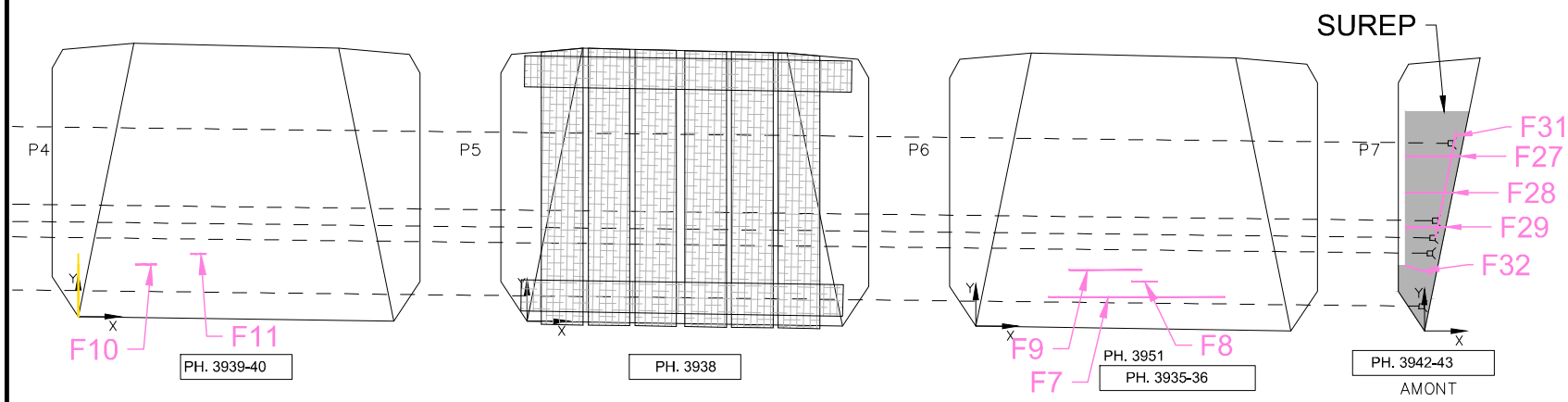
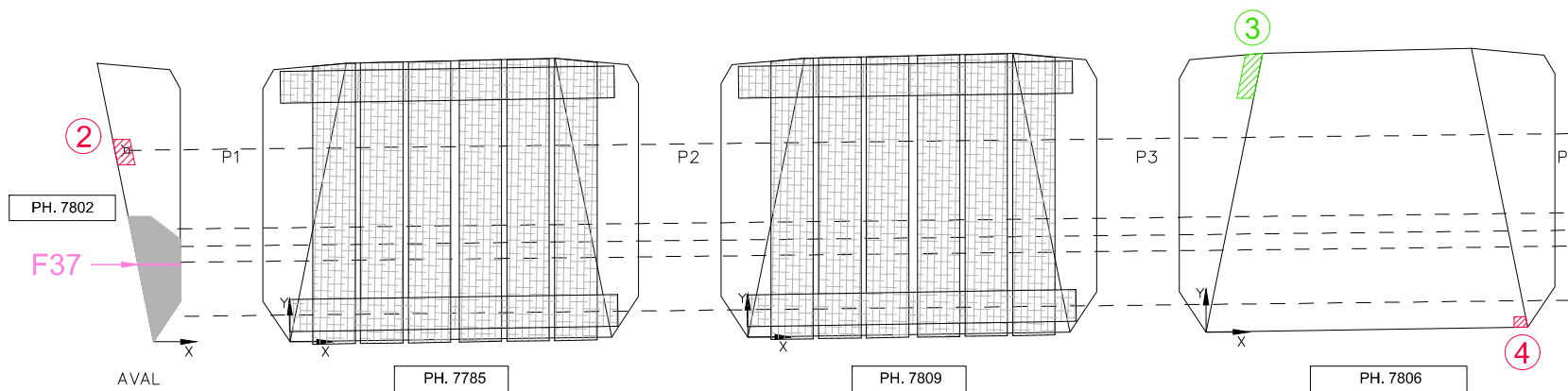

DIAPHRAGME 3
FACE MONTRÉAL

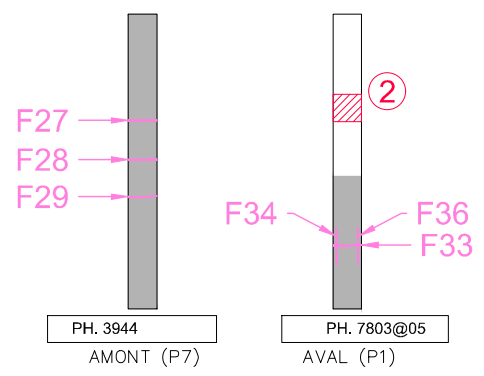

Commentaire(s):
 2. ECL 250x250 - K1- ANC VIS COR
 3. DEL 100x500 + TRACE DE ROUILLE
 4. ECL 100x100
 CEC = 2 ; K1- ANC VIS COR
 CEC = 2 ; K1- FISS LCAB(2)

Fissure	TABLEAU DE FISSURATION					
	Propriétés de la fissure				Ouverture Max. (mm)	Longueur (m)
	Coordonnées début (1)		Coordonnées fin (2)			
X	Y	X	Y			
F1 ⁽¹⁾	0	0.34	1.20	0.32	0.05	1.20
F2 ⁽¹⁾	1.50	0.32	2.10	0.32	0.05	0.60
F3 ⁽¹⁾	1.00	0.37	1.60	0.37	0.05	0.60
F4 ⁽¹⁾	1.20	0.74	2.44	0.74	0.05	1.24
F5 ⁽¹⁾	1.83	1.53	2.44	1.53	0.05	0.61
F6 ⁽¹⁾	2.10	1.70	2.44	1.70	0.05	0.34
F7 ⁽¹⁾	0.70	0.28	2.40	0.28	0.05	1.70
F8 ⁽¹⁾	1.50	0.43	1.75	0.43	0.05	0.25
F9 ⁽¹⁾	0.90	0.54	1.60	0.54	0.05	0.70
F10	0.55	0.50	0.75	0.50	0.05	0.20
F11	1.08	0.60	1.23	0.60	0.05	0.15
F27 ⁽²⁾	-0.18	1.48	-0.18	1.48	0.10	1.29
F28 ⁽²⁾	-0.18	1.33	-0.18	1.33	0.05	1.15
F29 ⁽²⁾	-0.18	1.00	-0.18	1.00	0.20	1.02
F30	0.03	0.60	-0.10	1.24	0.20	0.65
F31	0.10	0.90	0.31	1.92	0.25	1.04
F32	-0.18	0.63	0.77	0.54	0.05	0.27
F33	0	0.57	0.40	0.57	0.05	0.40
F34	0.03	0.40	0.03	0.72	0.10	0.32
F35	0	0.62	0.12	0.62	0.10	0.12
F36	0.37	0.40	0.37	0.72	0.10	0.32
F37	-0.15	0.73	0.25	0.73	0.05	0.40

(1) INSPECTION VISUELLE, FISSURE INACCESSIBLE (PASSERELLE DU TM); COORDONNÉES ESTIMÉES
 (2) LA FISSURE EST SUR LES 3 FACES DE L'EXTRÉMITÉ

		CONSORTIUM 	
Inspection des sections 5,6 et 7 du pont Champlain 2015-2018 No. Contrat: 62450			
Inspecté par: A.F./S.L. M.A.P./A.I.		Section: SECTION 5	
Date: 2018-11-07 2018-11-14		Localisation: 23W-24W	
Élément: DIA. INT. AXE 3 - 2de2			

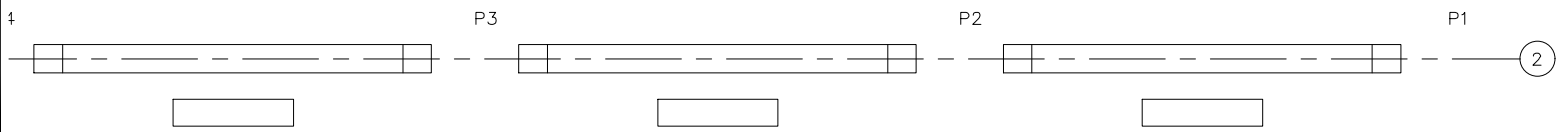
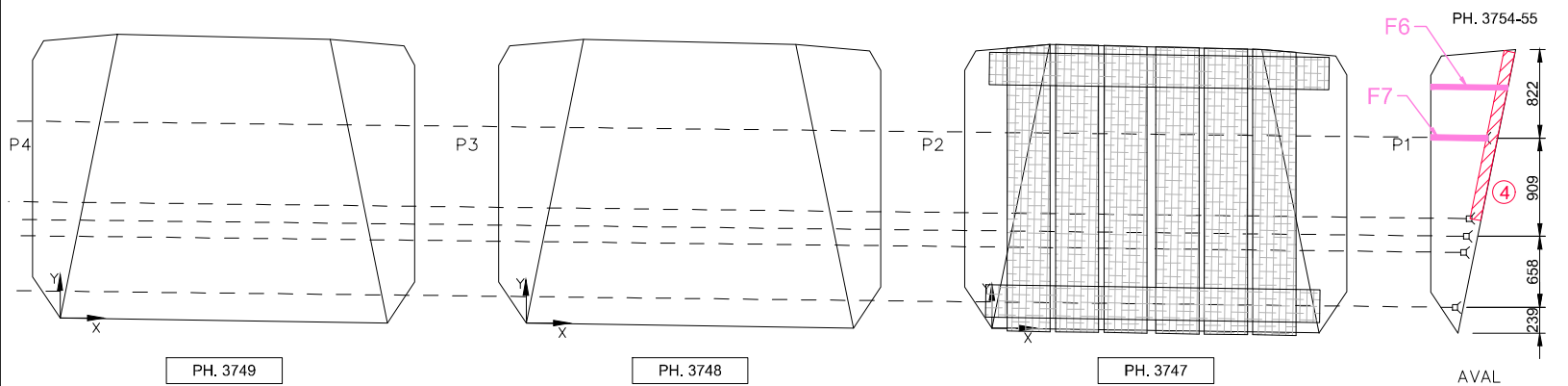
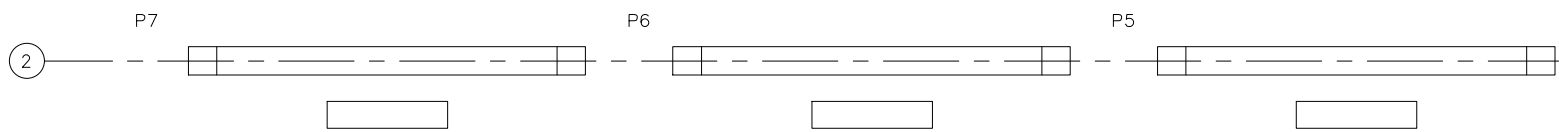
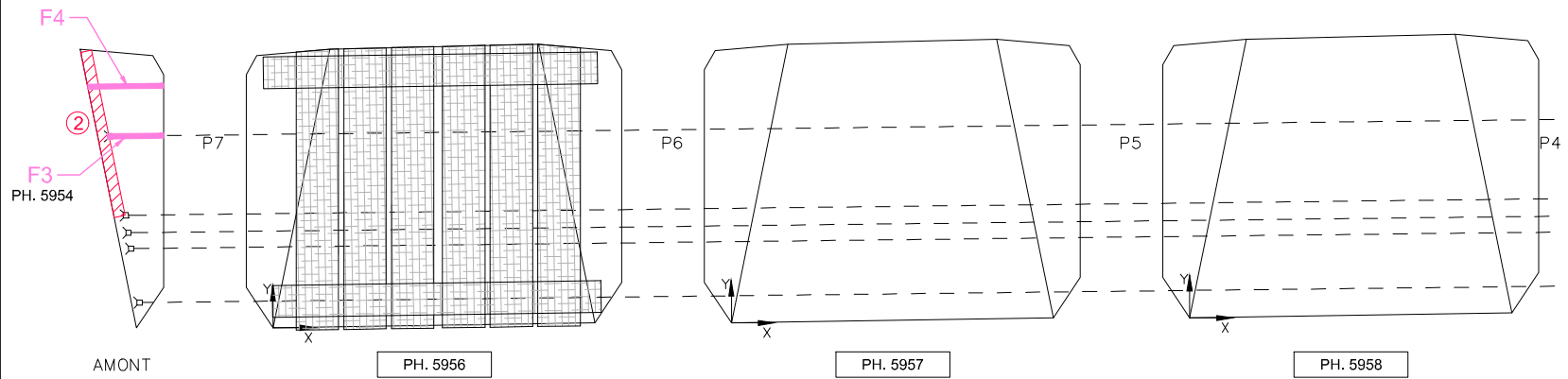

Commentaire(s): DIAPHRAGME 2

- LÉGENDE:**
- DÉLAMINAGE (DEL)
 - ÉCLATEMENT (ECL)
 - RÉPARATION
 - TRACE DE ROUILLE

Commentaire(s):

1. K1 - ECL + ANC EXP 200x300 (CEC 2)
2. K1 - DEL + ECL + AVC + ANC EXP 200x1500 (CEC 2)
3. K1 - ECL + ANC EXP 200x200 (CEC 2)
4. ECL + AVC 50x1000
5. ECL+AVC 400x50

AXE 2 : K1 - FISS - LCAB (1) + K1 - ANC EXP 200x1500 (CEC 2)

AXE 3 : K1 - FISS - LCAB (1) + K1 - ANC EXP 200x300 (CEC 2)

TABLEAU DE FISSURATION						
Fissure	Propriétés de la fissure					
	Coordonnées début (1)		Coordonnées fin (2)		Ouverture Max. (mm)	Longueur (m)
	X	Y	X	Y		
F1	0	1.70	0.60	1.70	0.05	0.60
F2	0	2.17	0.70	2.17	0.20	0.70
F3	-0.60	1.70	0	1.70	0.05	0.60
F4	-0.70	2.17	0	2.17	0.05	0.70
F6	0	2.22	0.65	2.22	0.05	0.65
F7	0	1.70	0.60	1.70	0.05	0.60
F8	-0.70	2.22	0	2.22	0.10	0.70

		CONSORTIUM 					
Inspection des sections 5,6 et 7 du pont Champlain 2015-2018				No. Contrat: 62450			
Élément	Total Inspecté	Unité	État du matériau				CEC
			A	B	C	D	
DIAPHRAGME 2	83	m ²	94	5	1	0	2
Inspecté par:		M.A.P./A.F.	J.V./S.L.	Section: SECTION 5			
Date:		2018-11-06	2018-12-02	Localisation: 33W-34W			
				Élément: DIA. INT. AXE 2 - 1de2			

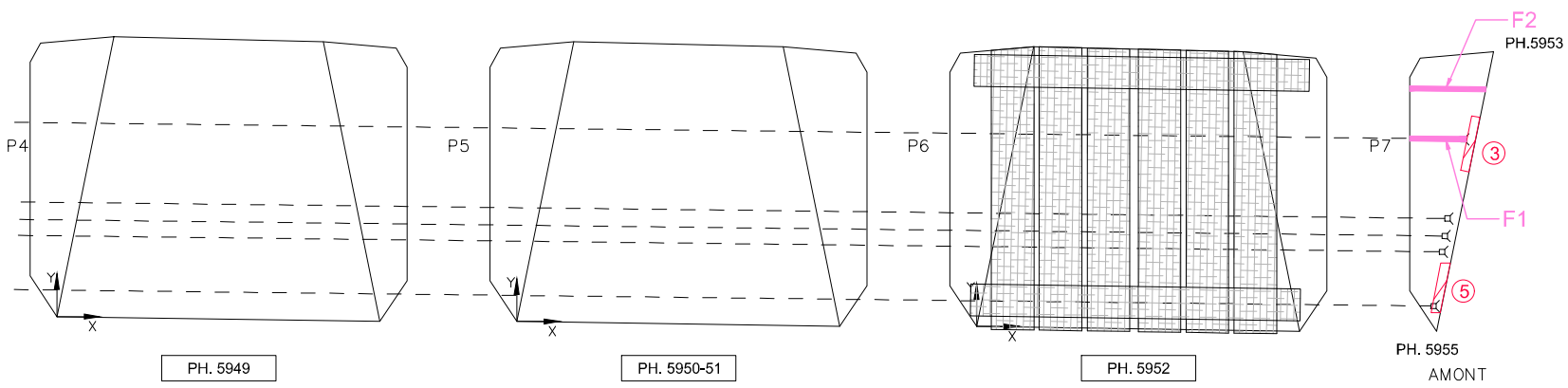
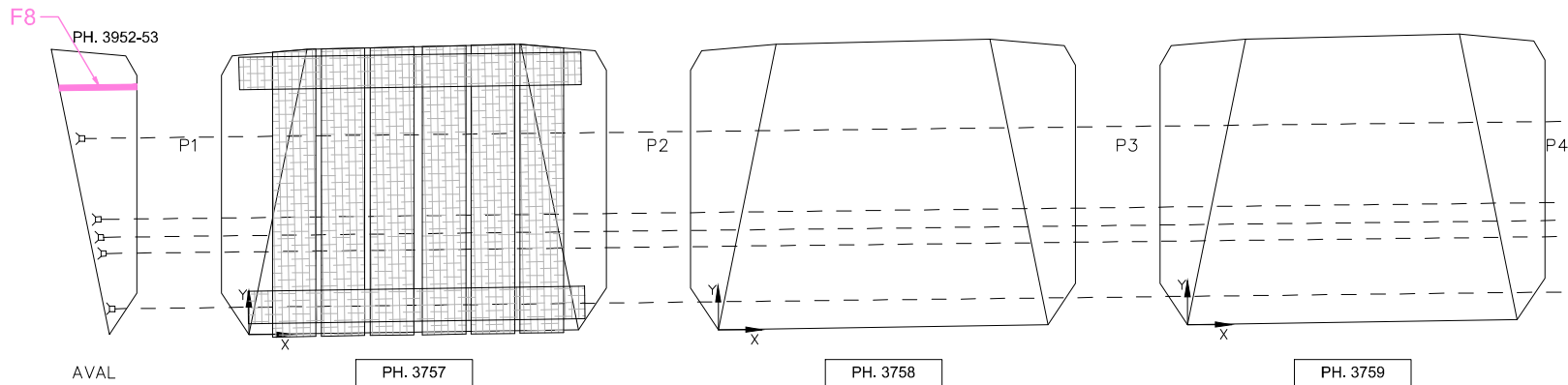

DIAPHRAGME 2

Commentaire(s):

1. K1 - ECL + ANC EXP 200x300 (CEC 2)
2. K1 - DEL + ECL + AVC + ANC EXP 200x1500 (CEC 2)
3. K1 - ECL + ANC EXP 200x200 (CEC 2)
4. ECL + AVC 50x1000
5. ECL+AVC 400x50

AXE 2 : K1 - FISS - LCAB (1) + K1 - ANC EXP 200x1500 (CEC 2)

AXE 3 : K1 - FISS - LCAB (1) + K1 - ANC EXP 200x300 (CEC 2)

Fissure	TABLEAU DE FISSURATION					
	Propriétés de la fissure				Ouverture Max. (mm)	Longueur (m)
	Coordonnées début (1)		Coordonnées fin (2)			
X	Y	X	Y			
F1	0	1.70	0.60	1.70	0.05	0.60
F2	0	2.17	0.70	2.17	0.20	0.70
F3	-0.60	1.70	0	1.70	0.05	0.60
F4	-0.70	2.17	0	2.17	0.05	0.70
F6	0	2.22	0.65	2.22	0.05	0.65
F7	0	1.70	0.60	1.70	0.05	0.60
F8	-0.70	2.22	0	2.22	0.10	0.70

		CONSORTIUM 	
Inspection des sections 5,6 et 7 du pont Champlain 2015-2018 No. Contrat: 62450			
Inspecté par:	M.A.P./A.F.	J.V./S.L.	Section: SECTION 5
Date:	2018-11-06	2018-12-02	Localisation: 33W-34W
			Élément: DIA. INT. AXE 2 - 2de2

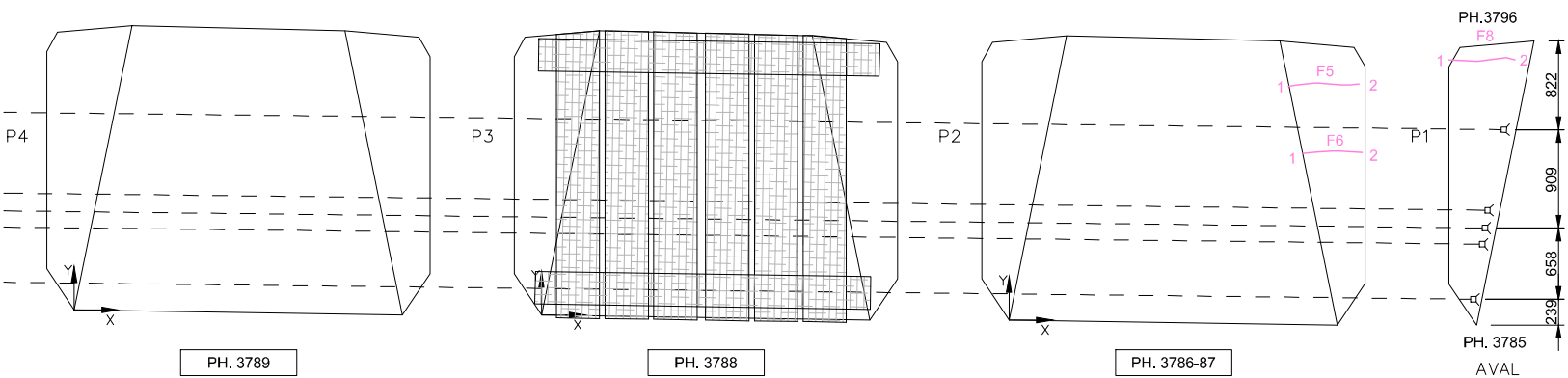
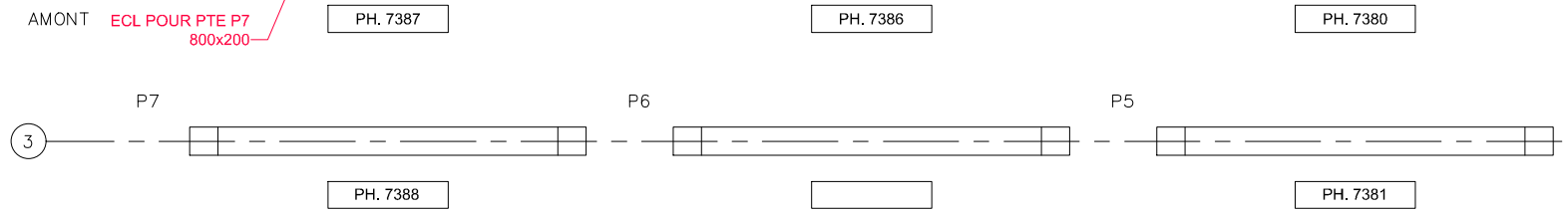
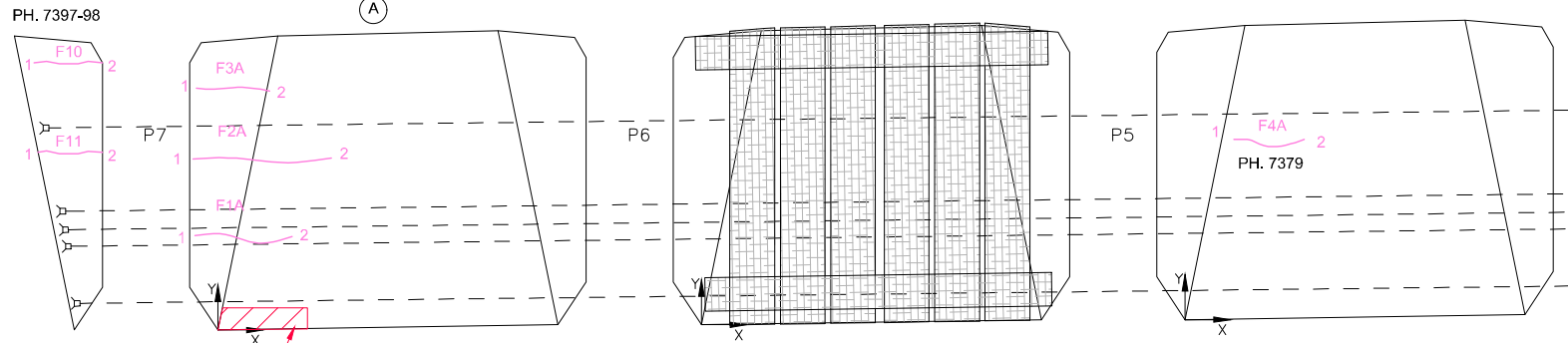

DIAPHRAGMES NÉCESSITANT INSPECTIONS SPÉCIALES:

- MARQUER ET LOCALISER TOUTES LES FISSURES SUR LA SURFACE DU BÉTON, INDIQUER LA DATE ET L'OUVERTURE ET LES CONSIGNER SUR LA FICHE D'INSPECTION.
- PHOTOGRAPHER CHAQUE FACE AINSI QUE LE DESSOUS DE CHAQUE DIAPHRAGME.

DIAPHRAGME 3

Commentaire(s):

AXE 3: K1-FISS LCAB (2) (CEC 2)

A. INSPECTION VISUELLE, ÉLÉMENT INACCESSIBLE

LÉGENDE:

- DÉLAMINAGE (DEL)
- ÉCLATEMENT (ECL)
- RÉPARATION
- TRACE DE ROUILLE

Fissure	TABLEAU DE FISSURATION					
	Propriétés de la fissure				Ouverture Max. (mm)	Longueur (m)
	Coordonnées début (1)		Coordonnées fin (2)			
X	Y	X	Y			
F1	2.12	0.90	3.00	0.90	0.25	0.88
F2	1.77	1.60	3.00	1.60	0.80	1.23
F3	2.30	2.20	3.00	2.20	0.30	0.70
F4	1.70	1.65	2.32	1.65	0.05	0.62
F1A	2.12	0.90	3.00	0.90	0.25	0.88
F2A	1.77	1.60	3.00	1.60	0.80	1.23
F3A	1.70	2.20	3.00	2.20	0.30	0.70
F4A	1.70	1.65	2.32	1.65	0.05	0.62
F5	2.40	2.30	2.90	2.40	0.25	0.70
F6	2.40	1.60	2.90	1.60	0.10	0.55
F7	0.00	1.7	0.22	1.70	1.00	0.46
F8	0.00	2.45	0.61	2.45	0.25	0.61
F9	-0.61	2.45	0.00	2.45	0.20	0.61
F10	-0.60	2.40	0.00	2.40	0.10	0.60
F11	-0.60	1.60	0.00	1.60	0.20	0.60

CONSORTIUM

Inspection des sections 5,6 et 7 du pont Champlain 2015-2018 No. Contrat: 62450

Élément	Total Inspecté	Unité	État du matériau				CEC
			A	B	C	D	
DIAPHRAGME 3	83	m ²	98	2	0	0	2

Inspecté par: H.B./A.I. J.V./S.L.

Date: 2018-11-06 2018-12-02

Section: SECTION 5

Localisation: 35W-36W

Élément: DIA. INT. AXE 3 - 1de2

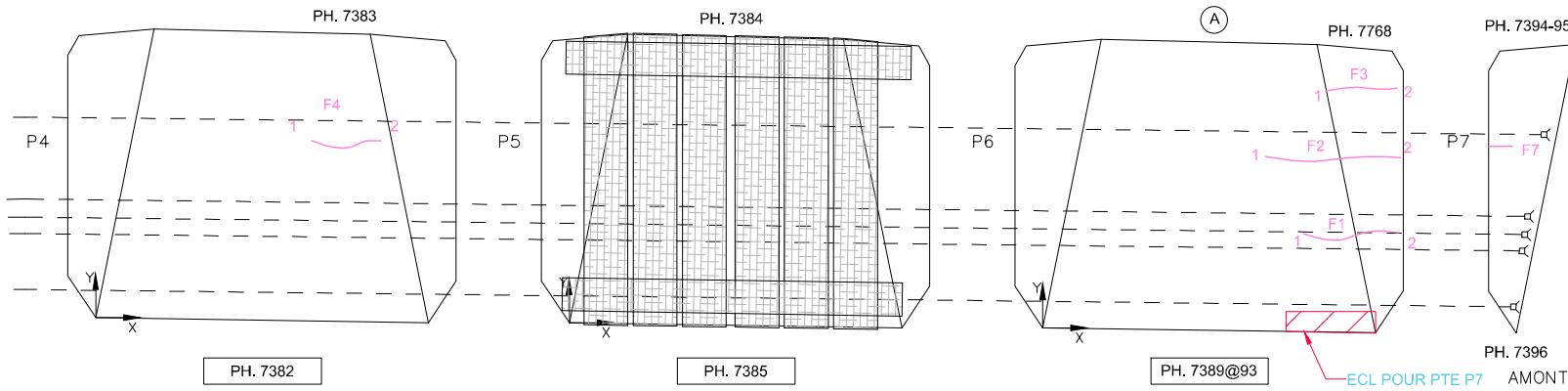
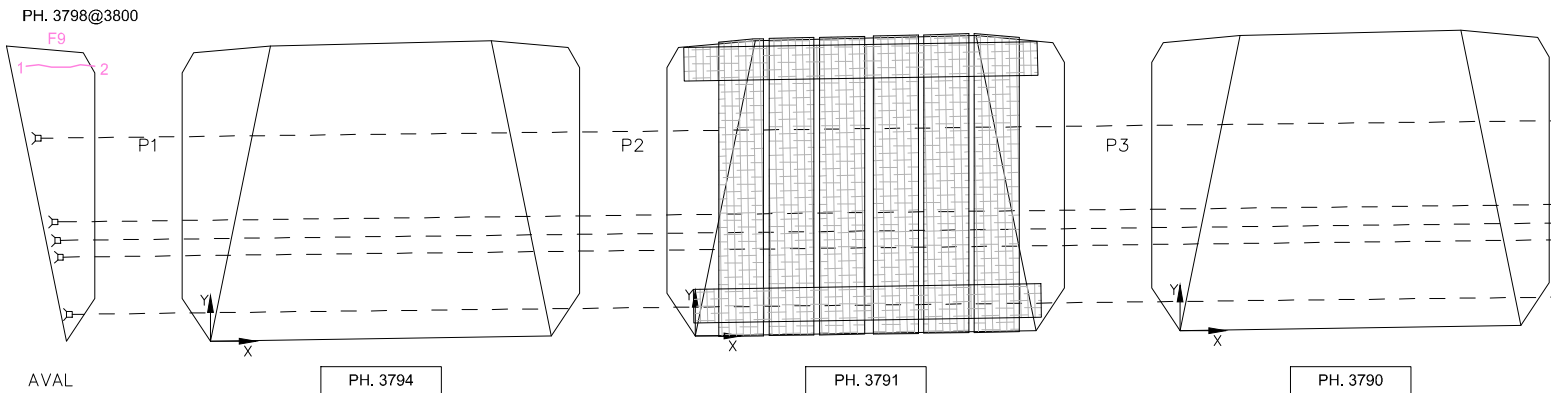

DIAPHRAGME 3

Fissure	TABLEAU DE FISSURATION					
	Propriétés de la fissure				Ouverture Max. (mm)	Longueur (m)
	Coordonnées début (1)		Coordonnées fin (2)			
X	Y	X	Y			
F1	2.12	0.90	3.00	0.90	0.25	0.88
F2	1.77	1.60	3.00	1.60	0.80	1.23
F3	2.30	2.20	3.00	2.20	0.30	0.70
F4	1.70	1.65	2.32	1.65	0.05	0.62
F1A	2.12	0.90	3.00	0.90	0.25	0.88
F2A	1.77	1.60	3.00	1.60	0.80	1.23
F3A	2.30	2.20	3.00	2.20	0.30	0.70
F4A	1.70	1.65	2.32	1.65	0.05	0.62
F5	2.40	2.30	2.90	2.40	0.10	0.70
F6	2.40	1.60	2.90	2.40	0.10	0.55
F7	0.00	1.7	0.22	1.70	1.00	0.46
F8	0.00	2.45	0.61	2.45	0.25	0.61
F9	-0.61	2.45	0.00	2.45	0.20	0.61

DIAPHRAGMES NÉCESSITANT INSPECTIONS SPÉCIALES:

- MARQUER ET LOCALISER TOUTES LES FISSURES SUR LA SURFACE DU BÉTON, INDIQUER LA DATE ET L'OUVERTURE ET LES CONSIGNER SUR LA FICHE D'INSPECTION.
- PHOTOGRAPHER CHAQUE FACE AINSI QUE LE DESSOUS DE CHAQUE DIAPHRAGME.

Commentaire(s):
 AXE 3: K1-FISS LCAB (2) (CEC 2)
 A. INSPECTION VISUELLE, ÉLÉMENT INACCESSIBLE

		CONSORTIUM 	
Inspection des sections 5,6 et 7 du pont Champlain 2015-2018			
Inspecté par: H.B./A.I.		J.V./S.L.	
Date: 2018-11-06		2018-12-02	
Section: SECTION 5		Localisation: 35W-36W	
Élément: DIA. INT. AXE 3 - 2de2			

No. Contrat: 62450

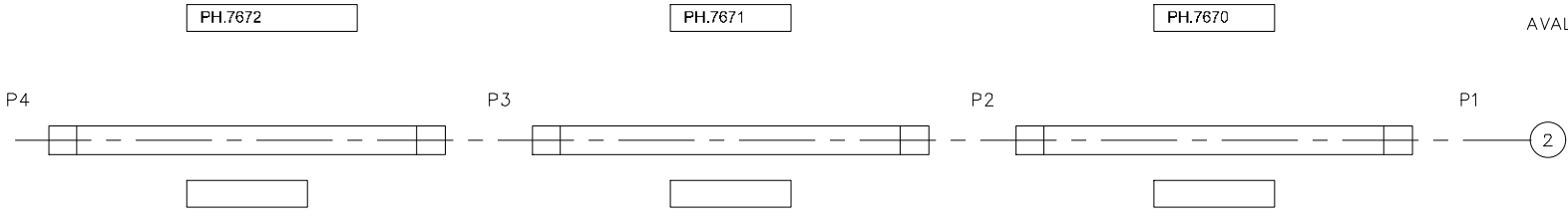
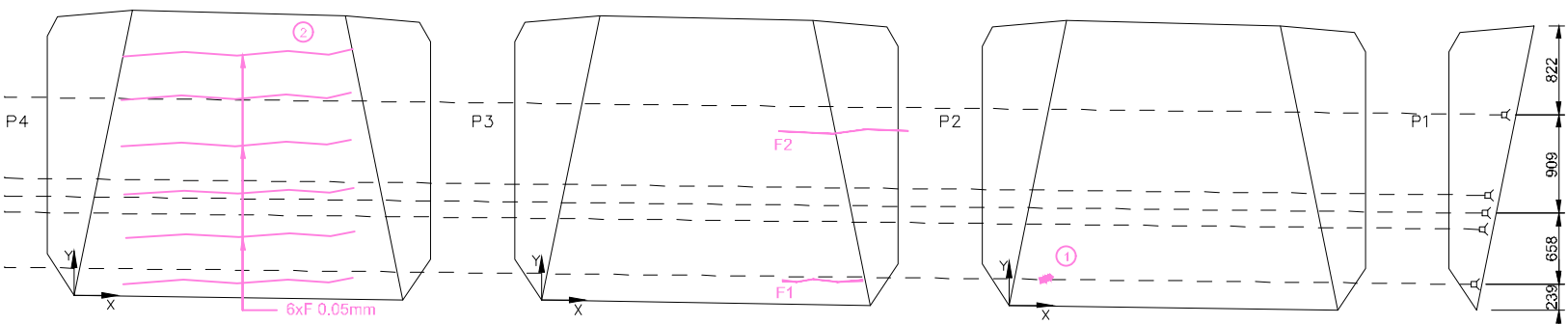
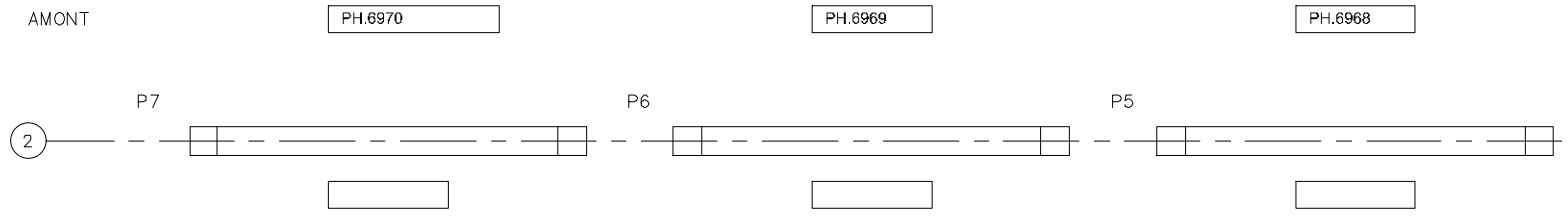
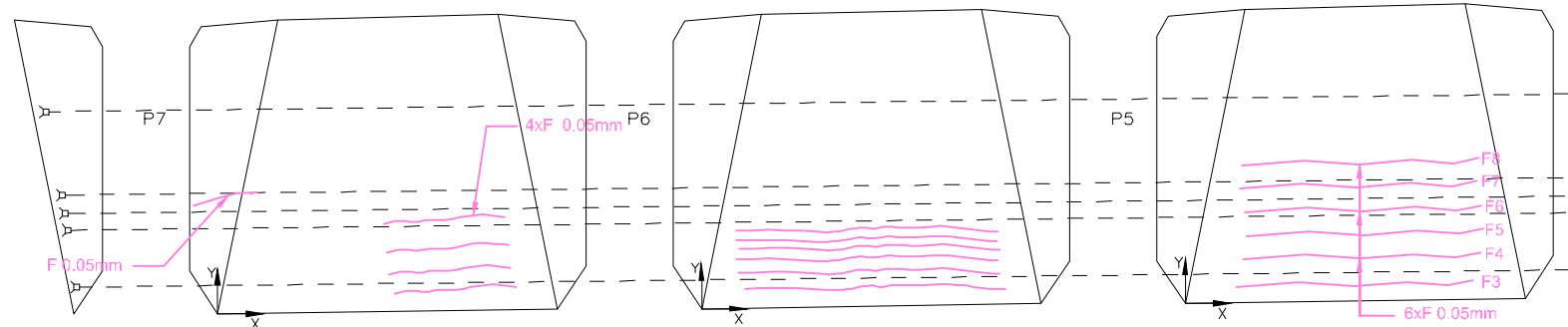

- DIAPHRAGMES NÉCESSITANT INSPECTIONS SPÉCIALES:**
- MARQUER ET LOCALISER TOUTES LES FISSURES SUR LA SURFACE DU BÉTON, INDIQUER L'OUVERTURE AINSI QUE LA DATE ET LES CONSIGNER SUR LA FICHE D'INSPECTION.
 - ATTENTION PARTICULIÈRE : FISSURE DE FLEXION (VERTICALE, PLUS LARGE AU BAS, POSSIBLEMENT SUR LA FACE DU DESSOUS ET AU JOINT FROID)
 - PHOTOGRAPHER CHAQUE FACE AINSI QUE LE DESSOUS DE CHAQUE DIAPHRAGME.

DIAPHRAGME 2

Commentaire(s):

1. K2-FISS VERT À PARTIR DU TROU DE LEVAGE = CEC 4

2. MICRO FISS. (NON VIS. 2018)

K1-FISS LCAB(1) = CEC3

- LÉGENDE:**
- FISSURE
 - DÉLAMINAGE (DEL)
 - ÉCLATEMENT (ECL)
 - RÉPARATION
 - TRACE DE ROUILLE

Fissure	TABLEAU DE FISSURATION					
	Propriétés de la fissure				Ouverture Max. (mm)	Longueur (m)
	Coordonnées début (1)		Coordonnées fin (2)			
X	Y	X	Y			
F1	2.22	0.18	2.92	0.18	0.05	0.70
F2	2.19	1.56	3.39	1.56	0.05	1.20
F3	0.00	0.55	1.90	0.55	0.05	1.90
F4	0.00	0.76	1.24	0.76	0.05	1.24
F5	1.03	1.45	2.00	1.45	0.05	0.97
F6	0.79	1.55	1.27	1.55	0.05	0.48
F7	1.38	1.90	1.96	1.90	0.05	0.58
F8	0.85	1.97	1.36	1.92	0.05	1.60
F9	0.28	0.23	0.39	0.27	0.05	0.13

Inspection des sections 5,6 et 7 du pont Champlain 2015-2018				No. Contrat: 62450			
Élément	Total Inspecté	Unité	État du matériau				CEC
			A	B	C	D	
DIAPHRAGME 2	83	m²	94	5	1	0	3
Inspecté par:		M.A.P./A.I.	J.V./H.A.	Section: SECTION 7			
Date:		2018-11-12	2018-11-29	Localisation: 6E-7E			
				Élément: DIA. INT. AXE 2 - 1de2			

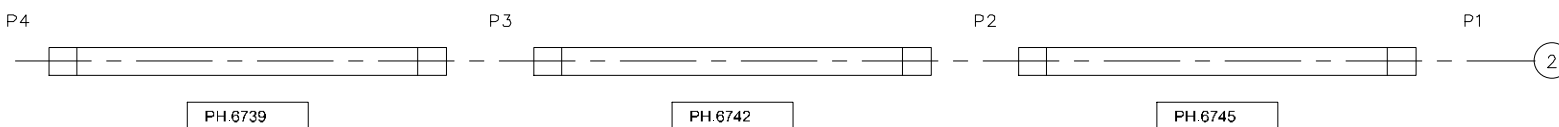
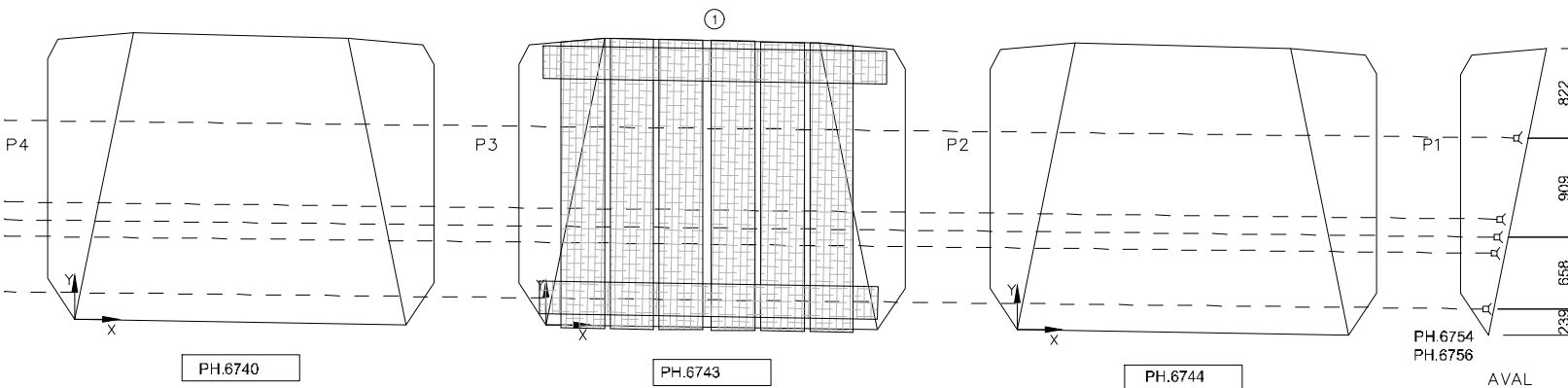
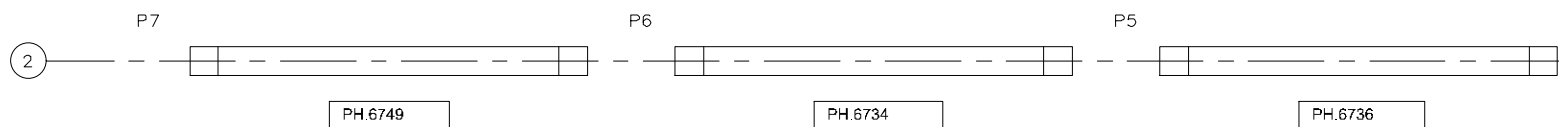
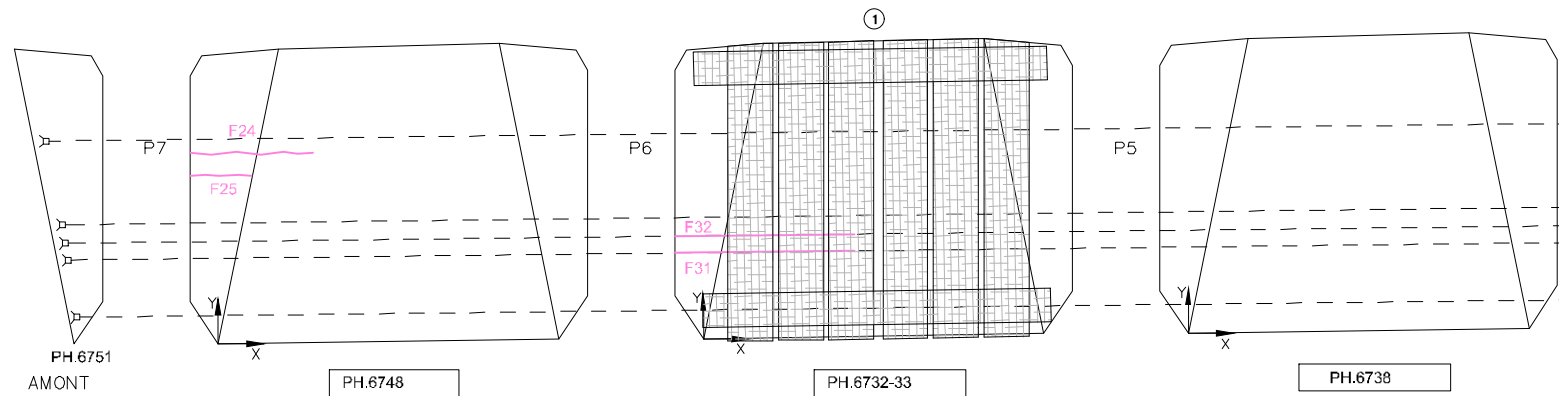

DIAPHRAGME 2

Commentaire(s):

K1 - FISS LCAB (5) CEC 1

1. PRFC (100%A / CEC4)

LÉGENDE:

- FISSURE
- DÉLAMINAGE (DEL)
- ÉCLATEMENT (ECL)
- RÉPARATION
- TRACE DE ROUILLE

Fissure	TABLEAU DE FISSURATION					
	Propriétés de la fissure				Ouverture Max. (mm)	Longueur (m)
	Coordonnées début (1)		Coordonnées fin (2)			
X	Y	X	Y			
F24	-0.25	1.70	0.850	1.70	0.05	1.10
F25	-0.25	1.50	0.30	1.50	0.05	0.55
F26	2.69	1.70	3.29	1.70	0.10	0.60
F27	2.74	1.55	3.29	1.55	0.05	0.55
F28	2.84	1.00	3.29	1.00	0.05	0.45
F29	2.44	0.65	3.29	0.65	0.05	0.85
F30	2.29	1.00	3.29	1.00	0.05	1.00
F31	-0.25	0.80	1.35	0.80	0.05	1.60
F32	-0.25	0.97	1.35	0.97	0.05	1.60
F33	.024	1.70	3.29	1.70	0.05	3.05
F34	-0.25	1.15	0.25	1.15	0.05	0.50

Inspection des sections 5,6 et 7 du pont Champlain 2015-2018				No. Contrat: 62450			
Élément	Total Inspecté	Unité	État du matériau				CEC
			A	B	C	D	
DIAPHRAGME 2	83	m ²	80	20	0	0	1
Inspecté par:		H.B./H.A.		Section: SECTION 7			
Date:		2018-11-19		Localisation: 9E-10E			
				Élément: DIA. INT. AXE 2 - 1de2			

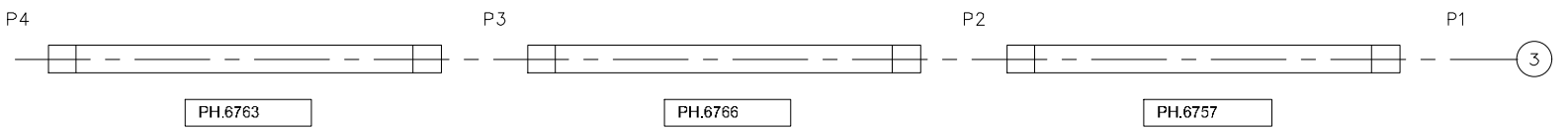
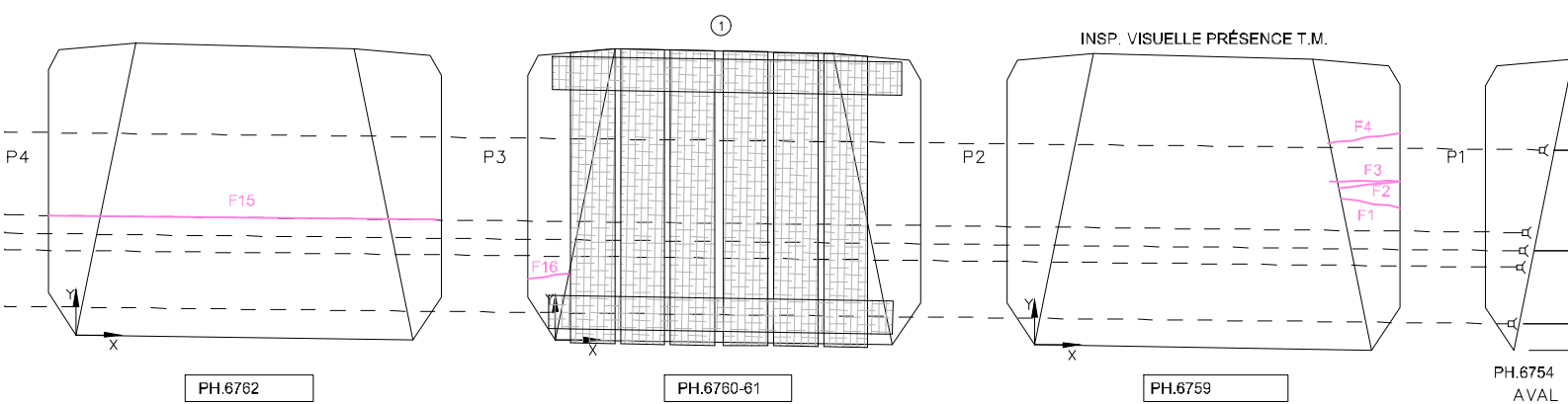
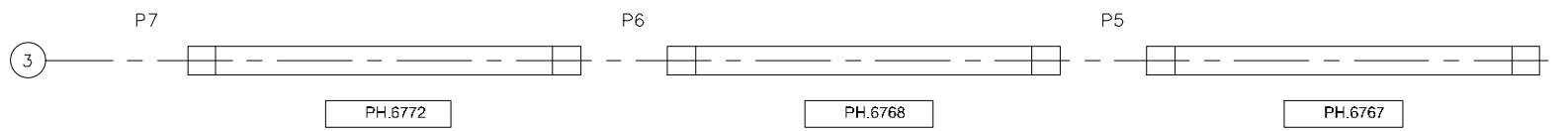
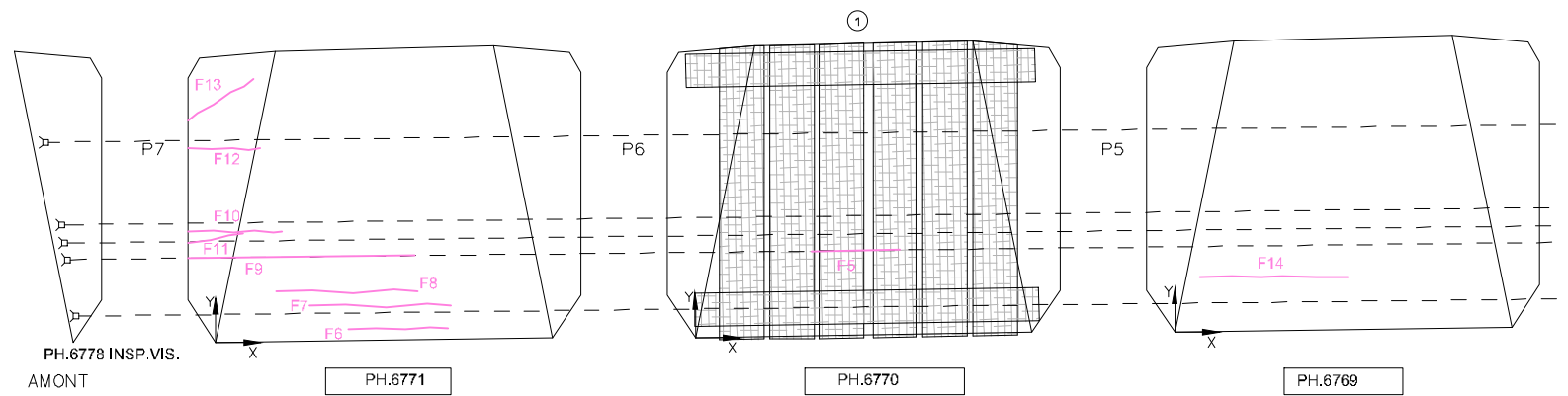

DIAPHRAGME 3

Commentaire(s):
 K1 - FISS LCAB (5) CEC 1
 1. PRFC (100%A / CEC 4)

- LÉGENDE:
- FISSURE
 - DÉLAMINAGE (DEL)
 - ÉCLATEMENT (ECL)
 - RÉPARATION
 - TRACE DE ROUILLE

Fissure	TABLEAU DE FISSURATION					Longueur (m)
	Propriétés de la fissure				Ouverture Max. (mm)	
	Coordonnées début (1)		Coordonnées fin (2)			
X	Y	X	Y			
F1	2.76	1.37	3.29	1.28	0.05	0.53
F2	2.73	1.46	3.29	1.52	0.05	0.56
F3	2.66	1.525	3.29	1.525	0.05	0.63
F4	2.64	1.86	3.29	1.96	0.05	0.65
F5	1.10	0.80	1.90	0.80	0.05	0.80
F6	1.20	0.10	2.10	0.10	0.05	0.90
F7	0.85	0.33	2.12	0.33	0.05	1.27
F8	0.55	0.46	1.82	0.46	0.05	1.27
F9	-0.25	0.73	1.80	0.73	0.05	2.05
F10	-0.25	1.00	0.60	1.00	0.05	0.85
F11	-0.25	0.90	0.25	0.98	0.05	0.50
F12	-0.25	1.75	0.40	1.75	0.10	0.65
F13	-0.25	2.00	0.45	2.45	0.05	0.70
F14	0.23	0.50	1.56	0.50	0.05	1.33
F15	-0.25	1.10	3.25	1.10	0.05	3.50
F16	-0.25	0.55	0.14	0.60	0.05	0.39
F17	-0.25	0.93	0.85	0.93	0.05	1.10
F18	2.66	1.85	3.29	1.85	0.05	0.63
F19	2.69	1.700	3.29	1.70	0.05	0.60
F20	2.79	1.30	3.29	1.30	0.05	0.50
F21	0.04	1.65	1.24	1.65	0.05	1.20
F22	1.99	1.00	3.29	1.00	0.05	1.30
F23	1.84	0.60	3.29	0.60	0.05	1.45

CONSORTIUM

Inspection des sections 5,6 et 7 du pont Champlain 2015-2018 No. Contrat: 62450

Élément	Total Inspecté	Unité	État du matériau				CEC
			A	B	C	D	
DIAPHRAGME 3	83	m ²	80	20	0	0	1

Inspecté par: H.B./H.A.

Date: 2018-11-19

Section: SECTION 7

Localisation: 9E-10E

Élément: DIA. INT. AXE 3 - 1de2



Ponts
JACQUES CARTIER +
CHAMPLAIN
Bridges
Canada

CONSORTIUM



RAPPORT D'INSPECTION DE SUIVI

2019-03-14 – Version finale

CT 62450

PAGE 95 de 193

Annexe D

Fiches d'inspection de suivi des poutres

Cent quarante-huit (148) fiches au total

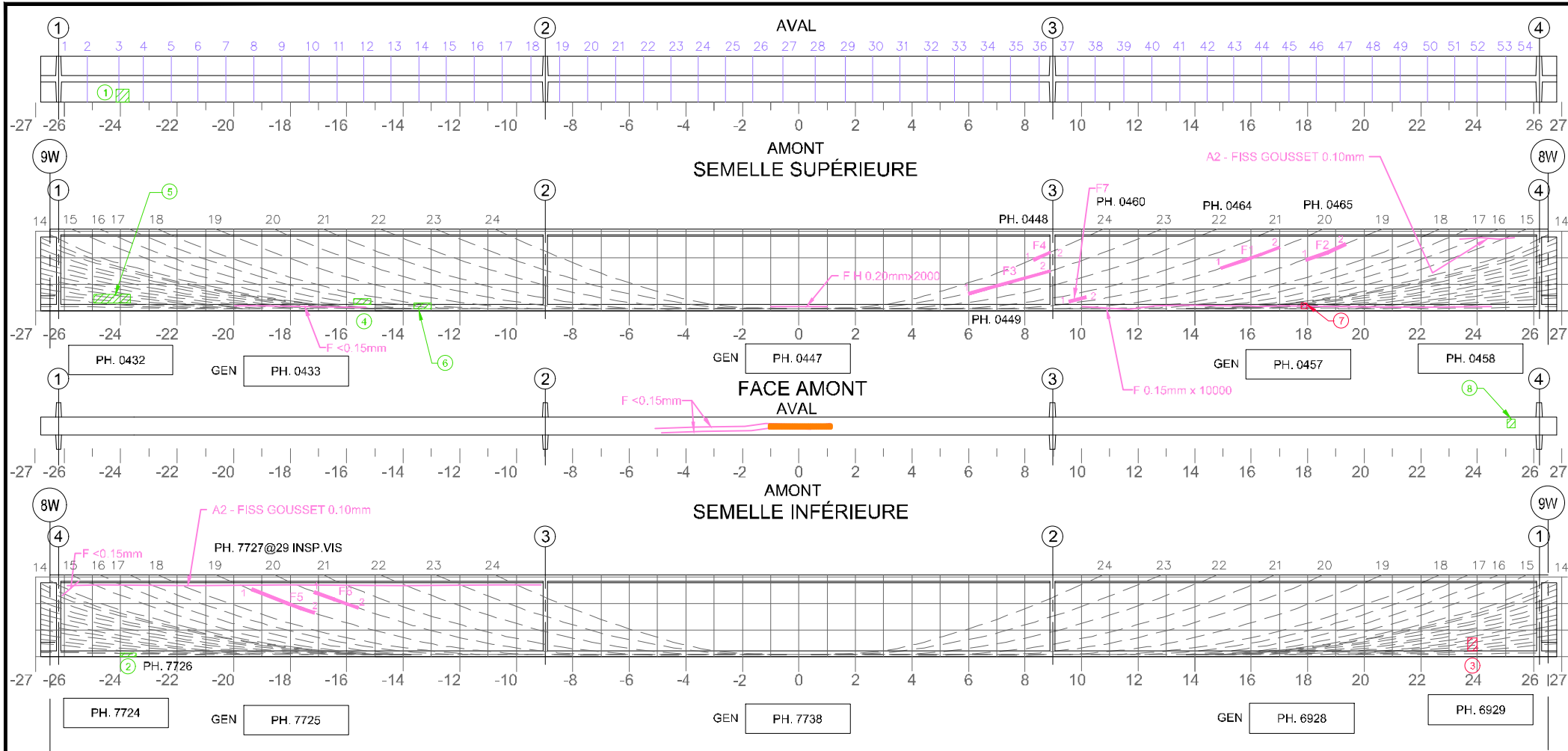

Commentaire(s):

- DEL 300x300
- DEL 500x100
- ECL + AVC 300x400
- DEL 600x200
- DEL 1280x300
- 500x100
- ECL+AVC 200x200
- DEL 300x300

A1 - FISS L CAB (4) (CEC=2)

TABEAU DE FISSURATION

Fissure	Propriétés de la fissure						# Câble
	Coordonnées début (1)		Coordonnées fin (2)		Ouverture Max. (mm)	Longueur (m)	
	X	Y	X	Y			
F1	14.93	1.50	17.01	2.24	0.05	2.21	20
F2	17.94	1.79	19.34	2.36	0.05	1.51	19
F3	6.00	0.60	8.89	1.40	0.05	3.00	23
F4	8.29	2.00	8.89	2.30	0.05	0.66	24
F5	-19.35	2.40	-17.14	1.55	0.05	2.37	19
F6	-17.15	2.29	-15.58	1.73	0.10	1.66	20
F7	9.56	0.35	10.16	0.45	0.05	0.62	20

5m SECTION À MI-PORTÉE A ÉTÉ EXAMINÉE EN DÉTAIL POUR DES FISSURES VERTICALES (EN FLEXION)
 LA POUTRE ENTIÈRE A ÉTÉ EXAMINÉE EN DÉTAIL POUR DES FISSURES DIAGONALES PAR CISAILEMENT

LÉGENDE:

DÉLAMINAGE (DEL)	E.I. ÉLÉMENT INACCESSIBLES
ÉCLATEMENT (ECL)	INSTRUMENTATION
RÉPARATION	PRÉCONTRAINTÉ DALLE
TRACE DE ROUILLE	PRÉCONTRAINTÉ POUTRE

COORDONNÉES

Inspection des sections 5,6 et 7 du pont Champlain 2015-2018 No. Contrat: 62450

Élément	Total Inspecté	Unité	État du matériau				CEC
			A	B	C	D	
POUTRE P4	415	m ²	92	7	1	0	2

Inspecté par: H.B./A.I. M.A.P./L.K. A.F./H.A.
 Date: 2018-11-13 2018-11-25 2018-11-26 2018-11-28

Section: SECTION 5
 Localisation: 8W-9W
 Élément: POUTRE P4

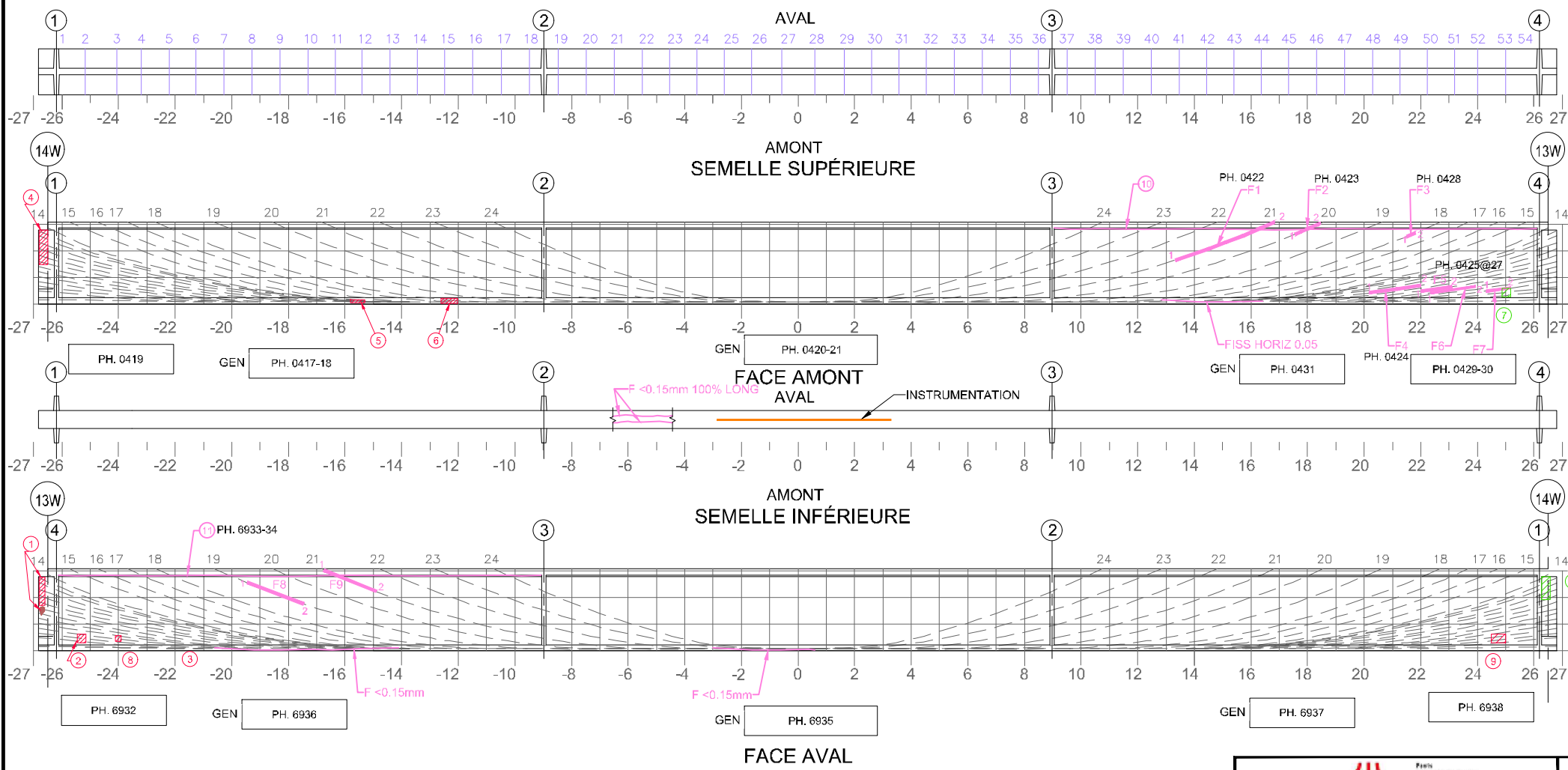

- Commentaire(s):
- ECL + DEL + AVC + TR 1000x300
 - ECL + DEL 300x300
 - ECL 200x200
 - ECL + AVC 1200x300 + TÊTES D'ANCRAGE
- VISIBLES
- ECL + AVC 500x100
 - ECL + DEL 600x200x200
 - DEL 300x300
 - ECL 200x200
 - ECL 500x300
 - A2 - FISS GOUSS SUP 0.05mm
 - A2 - FISS GOUSS SUP 0.15mm
 - ECL + AVC 300x800
- A1 - FISS L CAB 5 + (CEC 1)

Fissure	TABLEAU DE FISSURATION						# Câble
	Propriétés de la fissure				Ouverture Max. (mm)	Longueur (m)	
	Coordonnées début (1)		Coordonnées fin (2)				
X	Y	X	Y				
F1	13.34	1.55	16.84	2.89	0.20	3.70	21
F2	17.57	2.46	18.46	2.85	0.05	1.70	20
F3	21.52	2.39	21.84	2.52	0.05	0.65	18
F4	20.17	0.41	22.01	0.65	0.10	1.90	9
F5	22.01	0.46	23.12	0.61	0.10	1.10	7
F6	22.35	0.39	23.94	0.62	0.10	1.60	6
F7	24.32	0.45	25.18	0.59	0.05	0.90	4
F8	-19.46	2.41	-17.46	1.66	0.05	2.10	19
F9	-16.74	2.85	-14.82	2.08	0.15	2.00	21

5m SECTION À MI-PORTÉE A ÉTÉ EXAMINÉE EN DÉTAIL POUR DES FISSURES VERTICALES (EN FLEXION)
 LA POUTRE ENTIÈRE A ÉTÉ EXAMINÉE EN DÉTAIL POUR DES FISSURES DIAGONALES PAR CISAILLEMENT

COORDONNÉES

LÉGENDE:

Inspection des sections 5,6 et 7 du pont Champlain 2015-2018		No. Contrat: 62450					
Élément	Total Inspecté	Unité	État du matériau				CEC
			A	B	C	D	
POUTRE P4	415	m ²	89	10	1	0	1
Inspecté par: M.A.P./L.K. A.F./H.A.			Section: SECTION 5				
Date: 2018-11-25 2018-11-28			Localisation: 13W-14W				
			Élément: POUTRE P4				

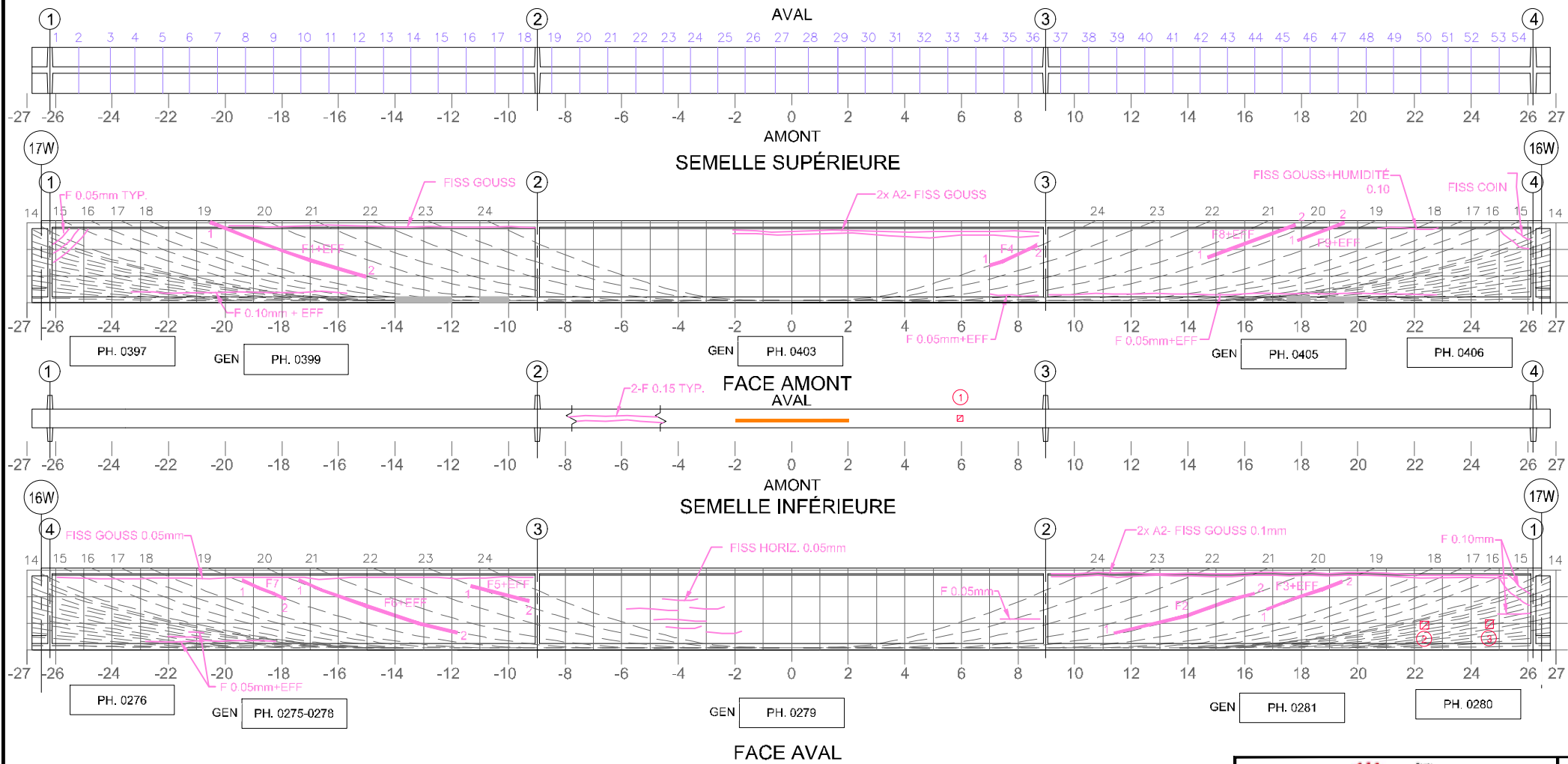

Commentaire(s):

- ECL+AVC 200x200
- ECL+AVC 300x300
- ECL+AVC 300X300

A1 - FISS LCAB (5+) - (CEC=1)

TABLEAU DE FISSURATION							
Fissure	Propriétés de la fissure						# Câble
	Coordonnées début (1)		Coordonnées fin (2)		Ouverture Max. (mm)	Longueur (m)	
	X	Y	X	Y			
F1**	-20.53	2.85	-15.03	0.93	0.10	5.83	19
F2*	11.40	0.63	16.33	2.37	0.05	4.92	20
F3**	16.81	1.94	19.45	2.76	0.05	2.77	19
F4*	7.01	1.61	8.81	2.45	0.05	1.99	24
F5*	-11.34	2.67	-9.27	1.72	0.05	2.10	23
F6*	-17.41	2.76	-11.80	0.60	0.05	5.80	20
F7*	-19.40	2.84	-17.87	2.17	0.05	1.67	19
F8*	14.70	1.60	17.61	2.74	0.05	3.17	20
F9*	17.96	2.20	19.52	2.83	0.05	1.68	19

*: FISSURE CACHÉE PAR LE PRFC, DONNÉES REPORTÉES

5m SECTION À MI-PORTÉE A ÉTÉ EXAMINÉE EN DÉTAIL POUR DES FISSURES VERTICALES (EN FLEXION)
 LA POUTRE ENTIÈRE A ÉTÉ EXAMINÉE EN DÉTAIL POUR DES FISSURES DIAGONALES PAR CISAILLEMENT

COORDONNÉES

LÉGENDE:

		CONSORTIUM 					
Inspection des sections 5,6 et 7 du pont Champlain 2015-2018					No. Contrat: 62450		
Élément	Total Inspecté	Unité	État du matériau				CEC
			A	B	C	D	
POUTRE P4	415	m ²	89	10	1	0	1
Inspecté par:		M.A.P./N.P.	M.A.P./L.K.		Section: SECTION 5		
Date:		2018-11-13	2018-11-25		Localisation: 16W-17W		
					Élément: POUTRE P4		

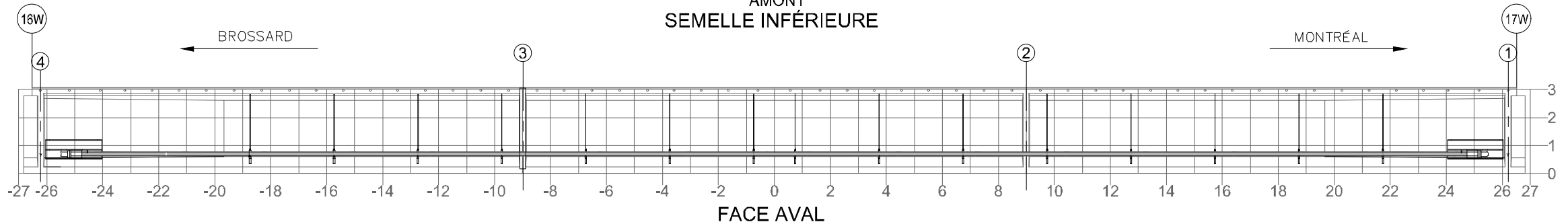
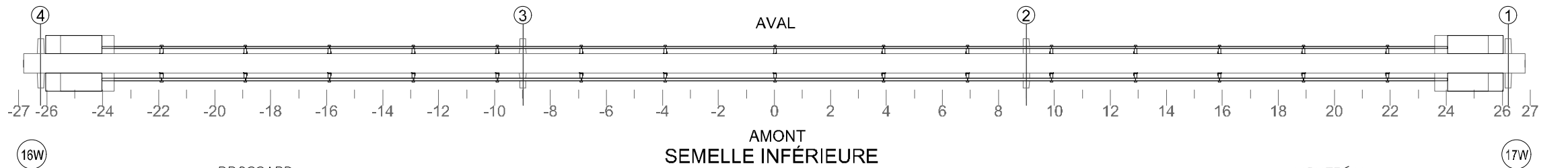
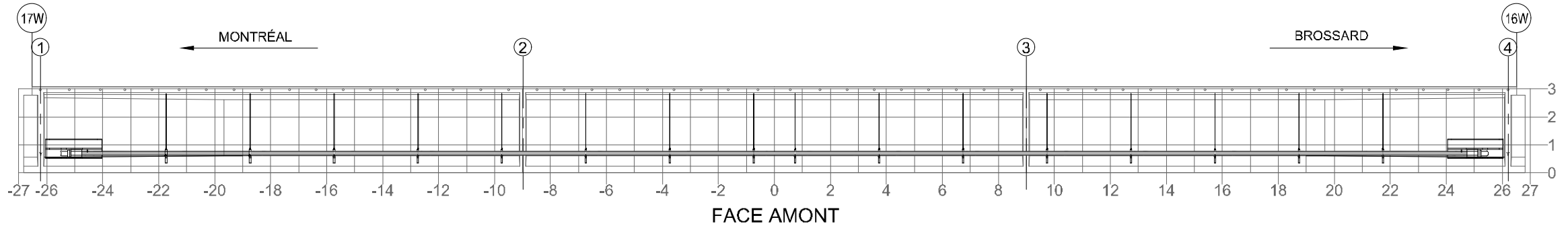

NOTE: POUR DES FISSURES SPÉCIFIQUES À L'ANCRAGE DU BLOC D'ANCRAGE EN ACIER

TABLEAU DE FISSURATION						
Fissure	Propriétés de la fissure					
	Coordonnées début (1)		Coordonnées fin (2)		Ouverture Max. (mm)	Longueur (m)
	X	Y	X	Y		
-	-	-	-	-	-	-
-	-	-	-	-	-	-
-	-	-	-	-	-	-
-	-	-	-	-	-	-
-	-	-	-	-	-	-
-	-	-	-	-	-	-
-	-	-	-	-	-	-
-	-	-	-	-	-	-

RÉFÉRENCE	COMMENTAIRE
-	AUCUN DÉFAUT
-	-
-	-
-	-
-	-
-	-
-	-
-	-
-	-
-	-

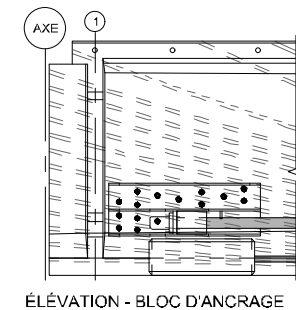

COMPOSANT	TYPE	TOTAL INSPECTÉ	UNITÉS	L'ÉTAT DU MATÉRIAU				CEC
				A	B	C	D	
BLOC D'ANCRAGE	P		un	100	0	0	0	4
TENDONS DE PRÉCONTRAÎNTE	P		un	100	0	0	0	4
SUPPORTS DE LA GAÎNE	S		un	100	0	0	0	4
RENFORT-PTE ADD								4

COORDONNÉES

LÉGENDE:

- DELA MINAGE (DEL)
- ÉCLATEMENT (ECL)
- RÉPARATION
- TRACE DE ROUILLE

		CONSORTIUM 	
Inspection des sections 5,6 et 7 du pont Champlain 2015-2018 No. Contrat: 62450			
Inspecté par:	M.A.P./N.P.	M.A.P./L.K.	Section: SECTION 5
Date:	2018-11-13	2018-11-25	Localisation: 16W-17W
			Élément: RENFORT-PTE ADD P4

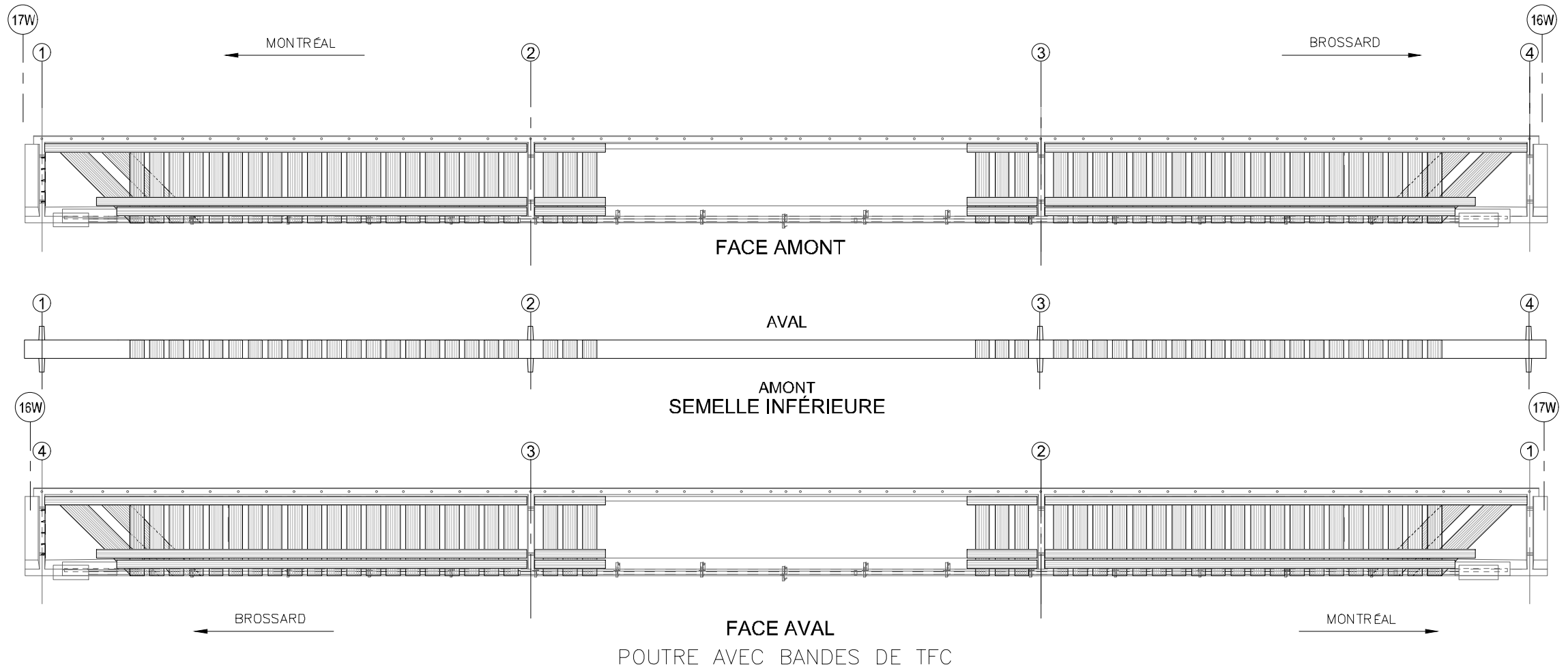

COMPOSANT	TYPE	TOTAL INSPECTÉ	UNITÉS	L'ÉTAT DU MATÉRIAU				CEC
				A	B	C	D	
BANDES DE TFC	P			100	0	0	0	4
RENFORT-PRFC								4

RÉFÉRENCE	COMMENTAIRE
	AUCUN DÉFAUT RELEVÉ

		CONSORTIUM 	
Inspection des sections 5,6 et 7 du pont Champlain 2015-2018		No. Contrat: 62450	
Inspecté par:	M.A.P./N.P.	M.A.P./N.P.	Section: 5
Date:	2018-11-13	2018-11-25	Localisation: 16W-17W
			Élément: RENFORT-PRFC P4

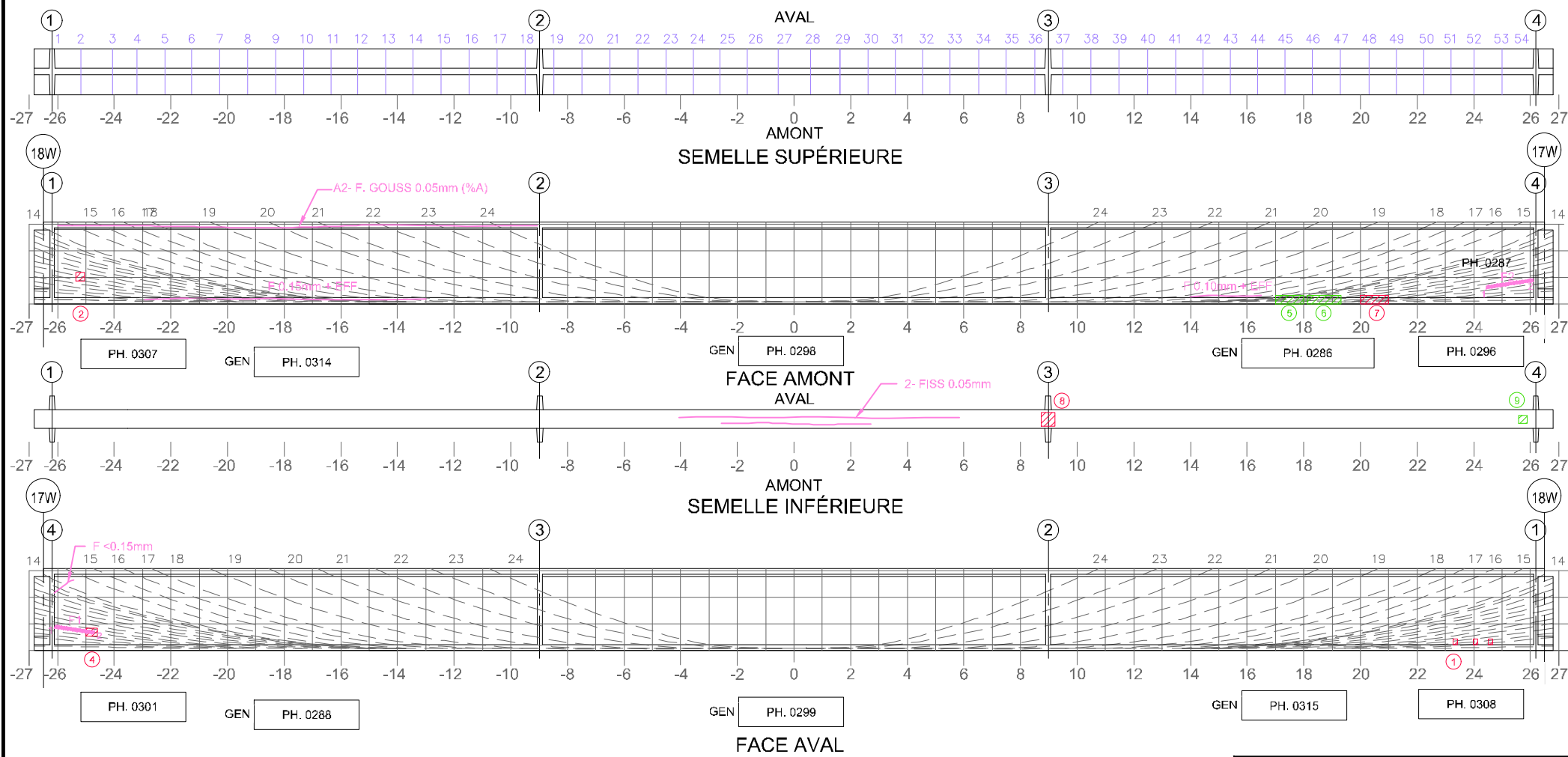

Commentaire(s):

1. ECL 3x(150x200)
2. ECL + AVC 300x300
4. ECL + AVC 400x300
5. DEL 1200x300
6. DEL 1000x300
7. ECL + AVC 1000x300
8. ECL 500x500
9. DEL 300x300

Fissure	Propriétés de la fissure						# Câble
	Coordonnées début (1)		Coordonnées fin (2)		Ouverture Max. (mm)	Longueur (m)	
	X	Y	X	Y			
F1	-26.11	1.81	-24.71	2.00	0.05	1.42	5
F2	24.44	1.76	26.11	2.00	0.10	1.69	5

5m SECTION À MI-PORTÉE A ÉTÉ EXAMINÉE EN DÉTAIL POUR DES FISSURES VERTICALES (EN FLEXION)
 LA POUTRE ENTÈRE A ÉTÉ EXAMINÉE EN DÉTAIL POUR DES FISSURES DIAGONALES PAR CISAILEMENT

COORDONNÉES

LÉGENDE:

E.I. ÉLÉMENT INACCESSIBLES

		CONSORTIUM 					
Inspection des sections 5,6 et 7 du pont Champlain 2015-2018			No. Contrat: 62450				
Élément	Total Inspecté	Unité	État du matériau				CEC
			A	B	C	D	
POUTRE P3	415	m ²	93	6	1	0	4
Inspecté par:	M.A.P./N.P.		Section: SECTION 5				
Date:	2018-11-13		Localisation: 17W-18W				
			Élément: POUTRE P3				

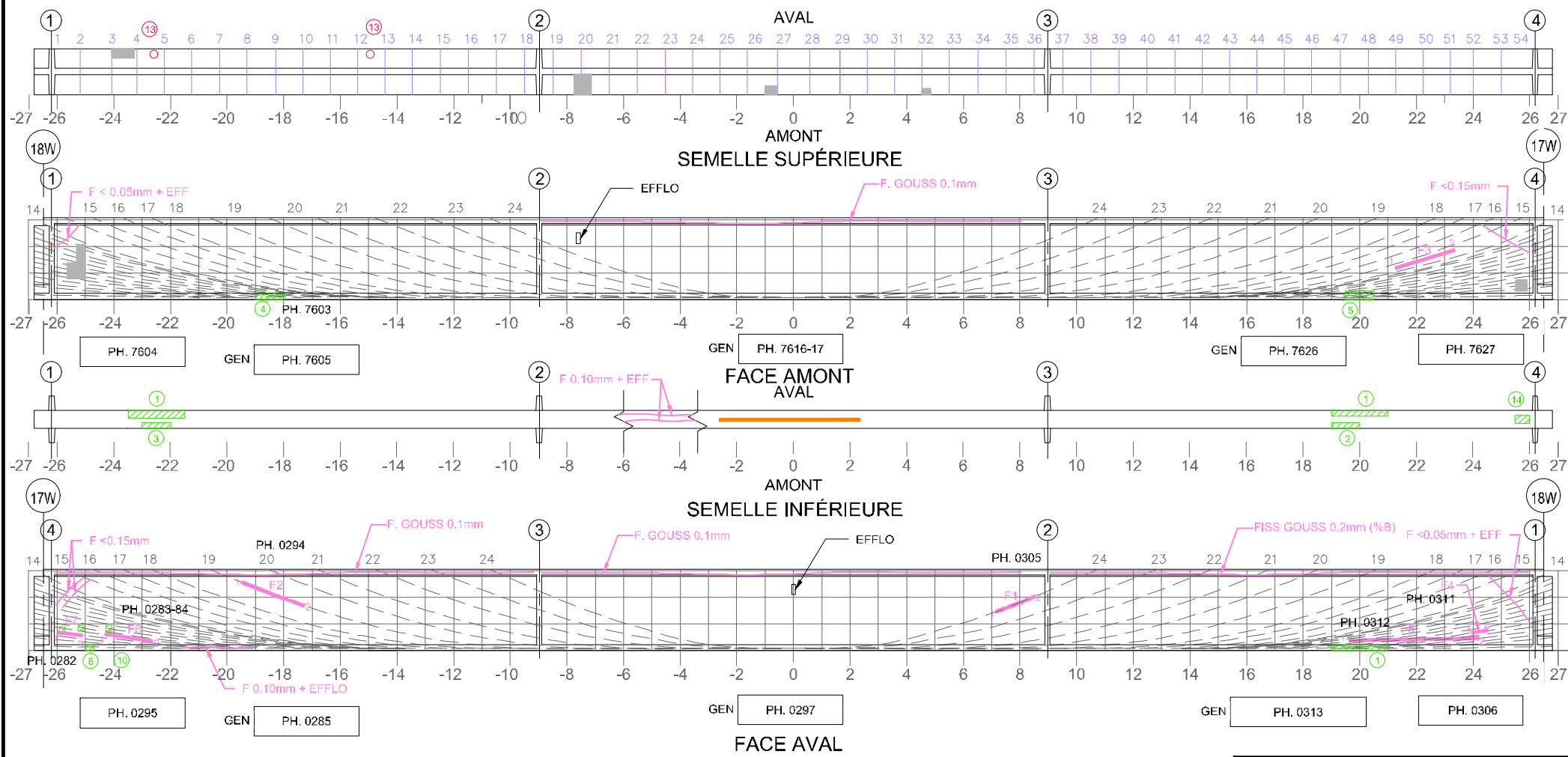

- Commentaire(s):
1. DEL 2000x300
 2. DEL 1000x200
 3. DEL 1000x200
 4. DEL 1000x200
 5. DEL 500x300
 6. DEL 300x200
 10. DEL 3x(200x200)
 11. DEL 600x400
 13. ECL + AVC 2x300Ø
 14. DEL 200x500

A1- FISS. LCAB (5+) - CEC=1

Fissure	TABLEAU DE FISSURATION						# Câble
	Propriétés de la fissure				Ouverture Max. (mm)	Longueur (m)	
	Coordonnées début (1)		Coordonnées fin (2)				
X	Y	X	Y				
F1	7.14	1.77	8.51	2.30	0.25	1.47	24
F2	-19.49	2.80	-17.27	1.96	0.05	2.37	19
F3	21.24	1.10	23.34	1.75	0.05	2.20	15
F4	23.96	0.57	24.51	0.65	0.05	0.55	6
F5	19.61	0.37	24.21	0.45	0.60	4.60	N/A
F6	-24.31	0.50	-22.66	0.35	0.15	1.66	5
F7	-25.98	0.65	-25.11	0.55	0.05	0.87	4

5m SECTION À MI-PORTÉE A ÉTÉ EXAMINÉE EN DÉTAIL POUR DES FISSURES VERTICALES (EN FLEXION)
 LA POUTRE ENTIÈRE A ÉTÉ EXAMINÉE EN DÉTAIL POUR DES FISSURES DIAGONALES PAR CISAILEMENT

LÉGENDE:
 DÉLAMINAGE (DEL)
 ÉLÉMENT INACCESSIBLES (E.I.)

ÉCLATEMENT (ECL)
 INSTRUMENTATION

RÉPARATION
 PRÉCONTRAINTÉ DALLE

TRACE DE ROUILLE
 PRÉCONTRAINTÉ POUTRE PRFC

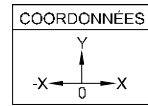

Élément		Total Inspecté	Unité	État du matériau				CEC
				A	B	C	D	
POUTRE P4		415	m ²	90	9	1	0	1
Inspecté par:		A.F./A.I.	M.A.P./N.P.	Section: SECTION 5				
Date:		2018-11-08	2018-11-13	Localisation: 17W-18W				
				Élément: POUTRE P4				

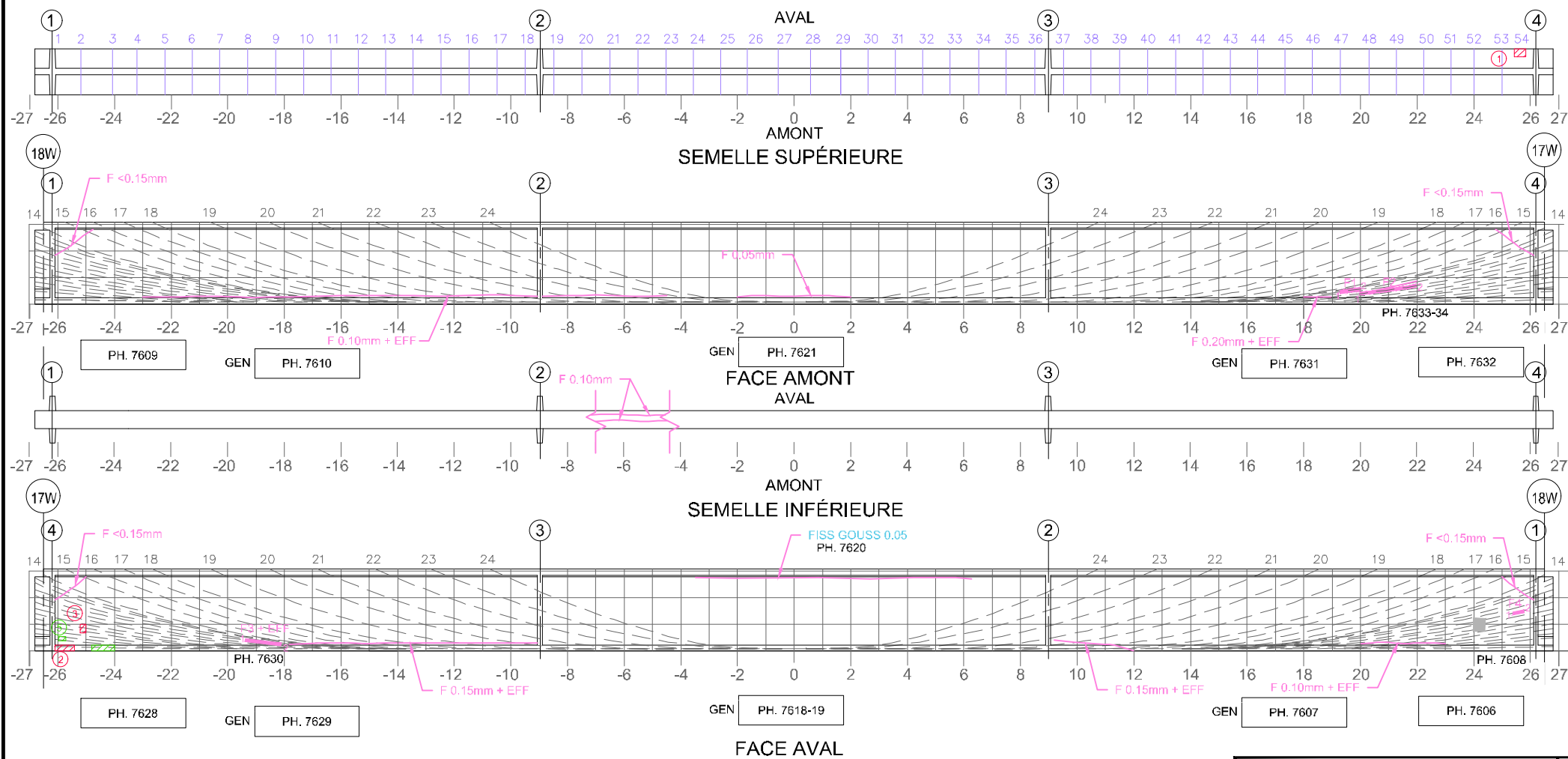

- Commentaire(s):
- ECL + AVC 400x300
 - ECL + AVC 700x200
 - ECL + AVC 200x300
 - DEL 800x200
 - DEL 150x250

A1- FISS. LCAB (3) - CEC=3

TABLEAU DE FISSURATION							
Fissure	Propriétés de la fissure						# Câble
	Coordonnées début (1)		Coordonnées fin (2)		Ouverture Max. (mm)	Longueur (m)	
	X	Y	X	Y			
F1	19.28	0.40	20.00	0.55	0.05	0.73	11
F2	19.97	0.35	21.97	0.60	0.10	1.85	9
F3	-19.38	0.50	-18.11	0.40	0.20	1.27	10
F4	25.38	1.33	25.77	1.40	0.05	0.40	N/A

5m SECTION À MI-PORTÉE A ÉTÉ EXAMINÉE EN DÉTAIL POUR DES FISSURES VERTICALES (EN FLEXION)
 LA POUTRE ENTIÈRE A ÉTÉ EXAMINÉE EN DÉTAIL POUR DES FISSURES DIAGONALES PAR CISALEMENT

COORDONNÉES

LÉGENDE:

		CONSORTIUM 					
Inspection des sections 5,6 et 7 du pont Champlain 2015-2018			No. Contrat: 62450				
Élément	Total Inspecté	Unité	État du matériau				CEC
			A	B	C	D	
POUTRE P5	415	m ²	94	5	1	0	3
Inspecté par:	A.F./A.I.		Section: SECTION 5				
Date:	2018-11-08		Localisation: 17W-18W				
			Élément: POUTRE P5				

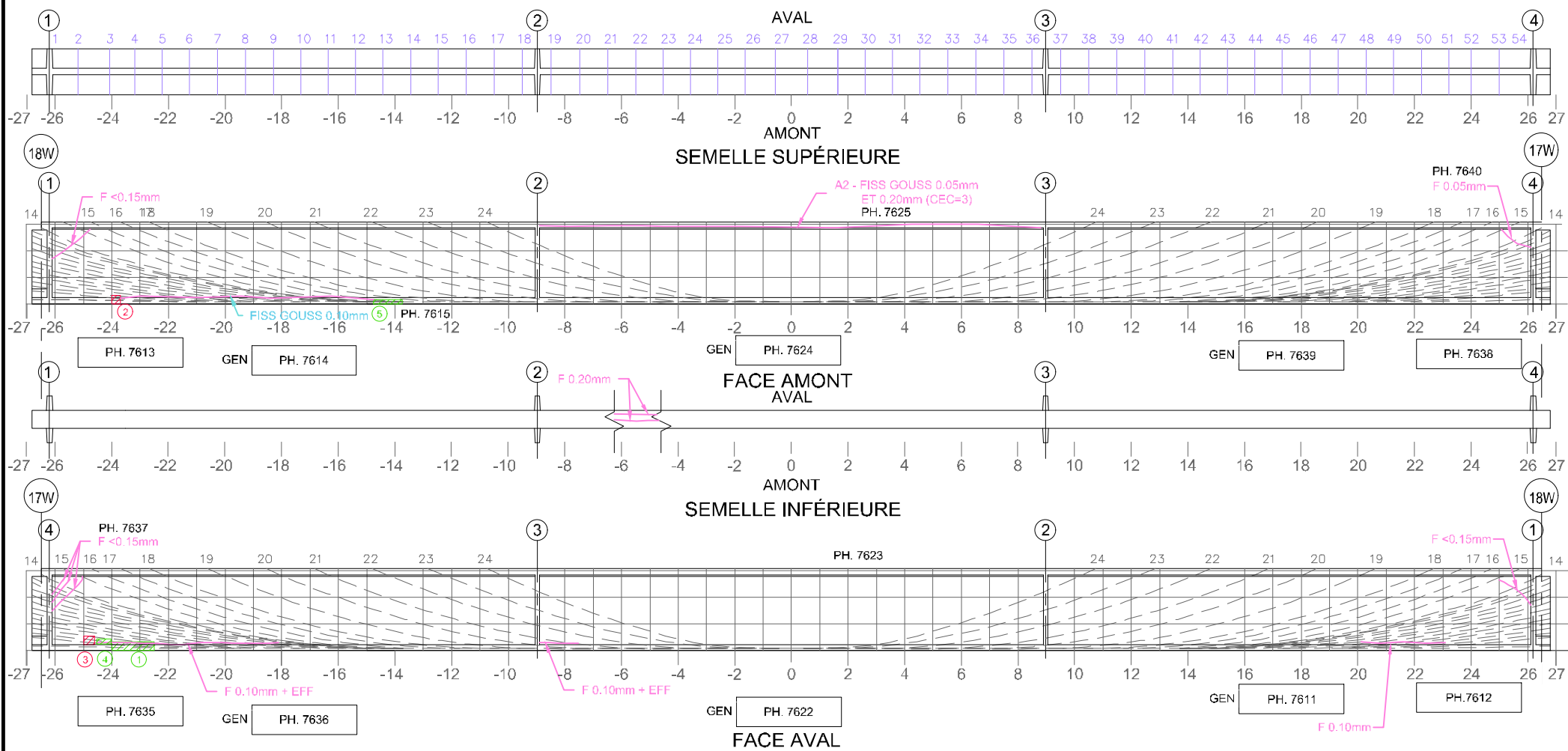

Commentaire(s):

- DEL 1500x300
- ECL + AVC 300x300
- ECL + AVC 400x300
- DEL 500x200
- DEL 1000x150

TABLEAU DE FISSURATION							
Fissure	Propriétés de la fissure				Ouverture Max. (mm)	Longueur (m)	# Câble
	Coordonnées début (1)		Coordonnées fin (2)				
	X	Y	X	Y			

5m SECTION À MI-PORTÉE A ÉTÉ EXAMINÉE EN DÉTAIL POUR DES FISSURES VERTICALES (EN FLEXION)
 LA POUTRE ENTIÈRE A ÉTÉ EXAMINÉE EN DÉTAIL POUR DES FISSURES DIAGONALES PAR CISAILEMENT

COORDONNÉES

LÉGENDE:

		CONSORTIUM 					
Inspection des sections 5,6 et 7 du pont Champlain 2015-2018						No. Contrat: 62450	
Élément	Total Inspecté	Unité	État du matériau				CEC
			A	B	C	D	
POUTRE P6	415	m ²	93	6	1	0	3
Inspecté par:	A.F./A.I.		Section: SECTION 5				
Date:	2018-11-08		Localisation: 17W-18W				
			Élément: POUTRE P6				

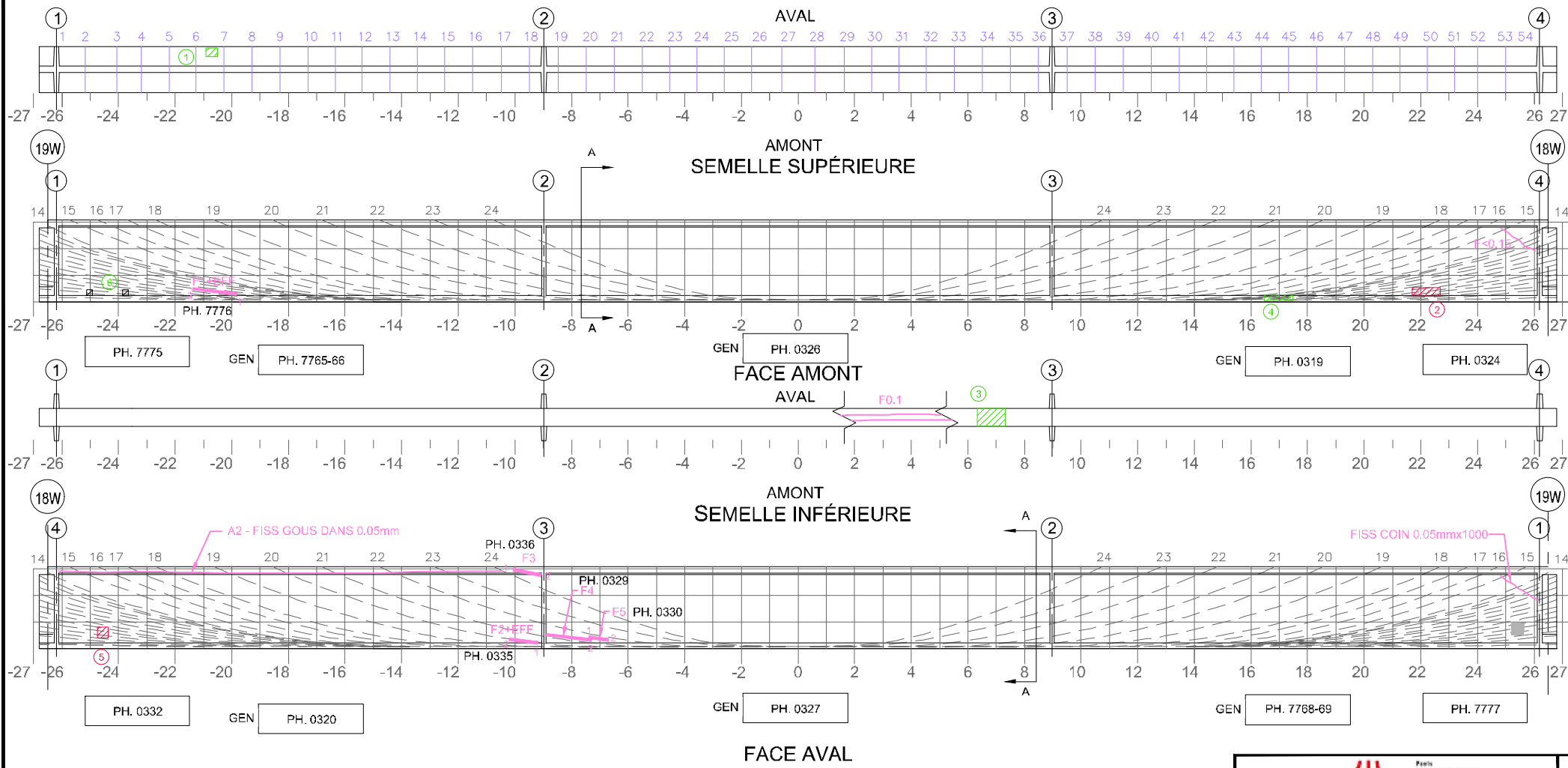

Commentaire(s):

- DEL 400x300
- ECL 1000x200
- DEL 1000x300
- DEL 1000x200
- ECL 400x400
- 2x- DEL + ECL 200x200

A1 - FISS LCAB (5) (CEC=1)

A: INSPECTION VISUELLE EN RAISON D'UNE PLATEFORME DE TRAVAIL

TABLEAU DE FISSURATION							
Fissure	Propriétés de la fissure						# Câble
	Coordonnées début (1)		Coordonnées fin (2)		Ouverture Max. (mm)	Longueur (m)	
	X	Y	X	Y			
F1	-19.83	0.45	-21.36	0.35	0.05	1.5	7
F2	-9.20	0.50	-10.20	0.40	0.05	1.00	20
*F3	-10.06	2.80	-9.06	2.60	0.10	1.00	24
*F4	-8.89	0.50	-7.29	0.40	0.20	1.60	21
*F5	-7.39	0.30	-6.69	0.30	0.10	0.70	22

5m SECTION À MI-PORTÉE A ÉTÉ EXAMINÉE EN DÉTAIL POUR DES FISSURES VERTICALES (EN FLEXION)
 LA POUTRE ENTIÈRE A ÉTÉ EXAMINÉE EN DÉTAIL POUR DES FISSURES DIAGONALES PAR CISAILLEMENT

COORDONNÉES

LÉGENDE:

		CONSORTIUM 					
Inspection des sections 5,6 et 7 du pont Champlain 2015-2018					No. Contrat: 62450		
Élément	Total Inspecté	Unité	État du matériau				CEC
			A	B	C	D	
POUTRE P3	415	m ²	94	5	1	0	1
Inspecté par:			M.A.P./N.P.		M.A.P./A.I.		Section: SECTION 5
Date:			2018-11-13		2018-11-14		Localisation: 18W-19W
							Élément: POUTRE P3

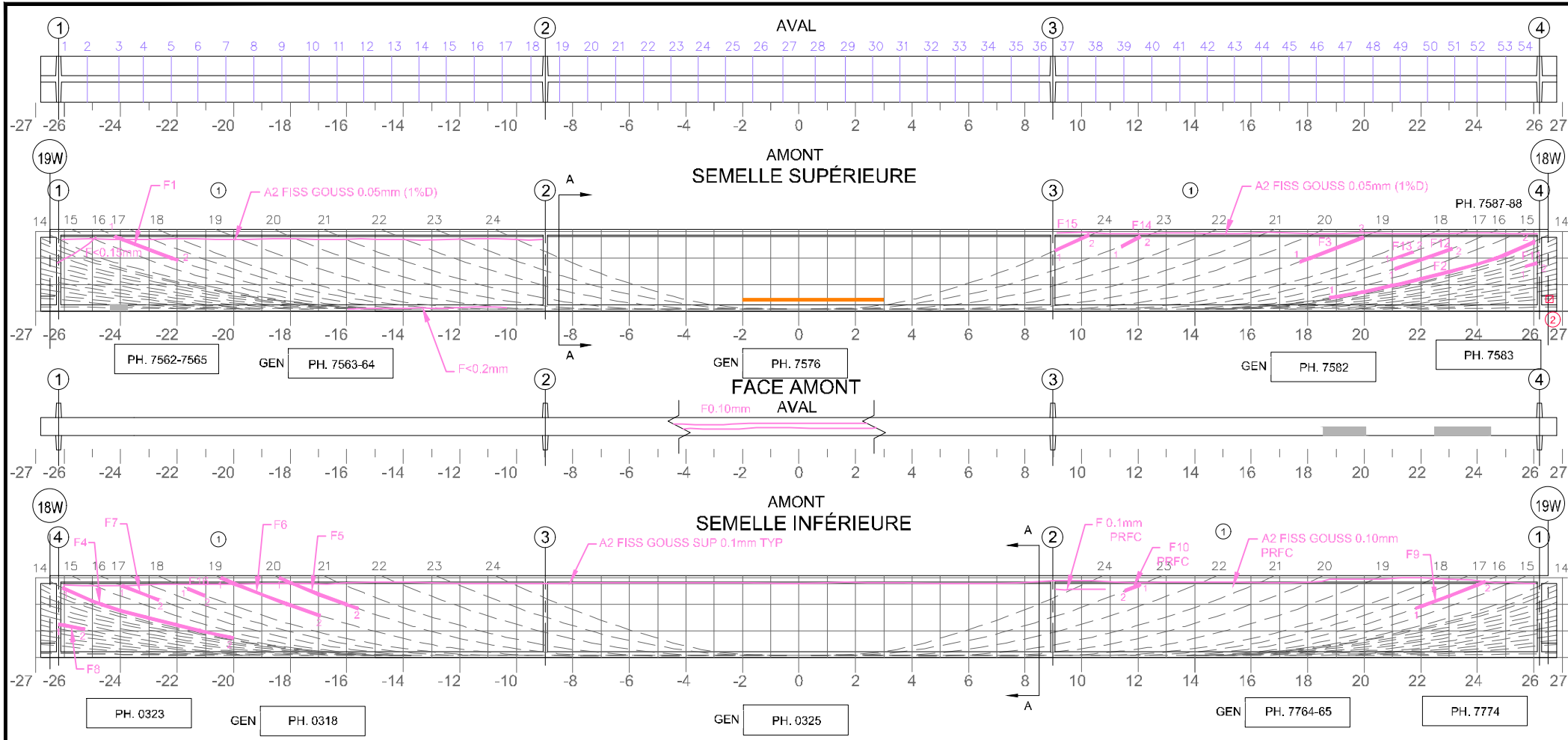

Commentaire(s):

- FISS CACHÉES PAR PRFC, DONNÉES REPORTÉES
- A2 - ECL + AVC 250x250

A1 FISS CAB (5+) = CEC 1

TABEAU DE FISSURATION

Propriétés de la fissure

Fissure	Coordonnées début (1)		Coordonnées fin (2)		Ouverture Max. (mm)	Longueur (m)	# Câble
	X	Y	X	Y			
F1*	-24.22	2.65	-21.98	1.80	0.05	2.40	15
F2*	18.78	0.47	26.04	2.46	0.05	7.50	14
F3*	17.73	1.75	20.00	2.85	0.10	1.50	19
F4*	-26.06	2.47	-20.00	0.70	0.10	6.30	14
F5*	-18.40	2.82	-15.60	1.75	0.15	3.00	20
F6*	-20.50	2.82	-16.95	1.48	0.20	3.77	19
F7*	-23.96	2.54	-22.65	2.04	0.05	1.40	16
F8*	-26.20	1.18	-26.27	0.99	0.20	0.94	7
F9*	21.70	1.80	24.28	2.68	0.10	3.03	16
F10*	12.09	2.58	11.52	2.36	0.10	0.61	23
F11*	25.70	1.65	26.11	1.85	0.10	0.42	10
F12*	21.09	1.60	23.11	2.30	0.05	2.13	16
F13*	20.93	2.00	21.72	2.22	0.05	0.84	17
F14*	10.61	2.40	11.25	2.80	0.05	0.67	23
F15*	9.00	2.40	11.20	2.90	0.10	1.26	24
F16*	-21.63	2.60	-21.01	2.35	0.05	0.65	18

FACE AVANT

5m SECTION À MI-PORTÉE A ÉTÉ EXAMINÉE EN DÉTAIL POUR DES FISSURES VERTICALES (EN FLEXION)

LA POUTRE ENTIÈRE A ÉTÉ EXAMINÉE EN DÉTAIL POUR DES FISSURES DIAGONALES PAR CISAILEMENT

COORDONNÉES

LÉGENDE:

- DELAMINAGE (DEL)
- ÉCLATEMENT (ECL)
- RÉPARATION
- TRACE DE ROUILLE
- E.I. ÉLÉMENT INACCESSIBLES
- INSTRUMENTATION
- PRÉCONTRAINTÉ DALLE
- PRÉCONTRAINTÉ POUTRE PRFC

INSPECTION DES SECTIONS 5, 6 ET 7 DU PONT CHAMPLAIN 2015-2018 No. Contrat: 62450

Élément	Total Inspecté	Unité	État du matériau				CEC
			A	B	C	D	
POUTRE P4	415	m ²	83	16	1	0	1

Inspecté par: A.F./A.I. M.A.P./N.P. M.A.P./A.I.

Date: 2018-11-08 2018-11-13 2018-11-14

Section: SECTION 5

Localisation: 18W-19W

Élément: POUTRE P4

* FISSURES CACHÉES PAR PRFC, DONNÉES REPORTÉES

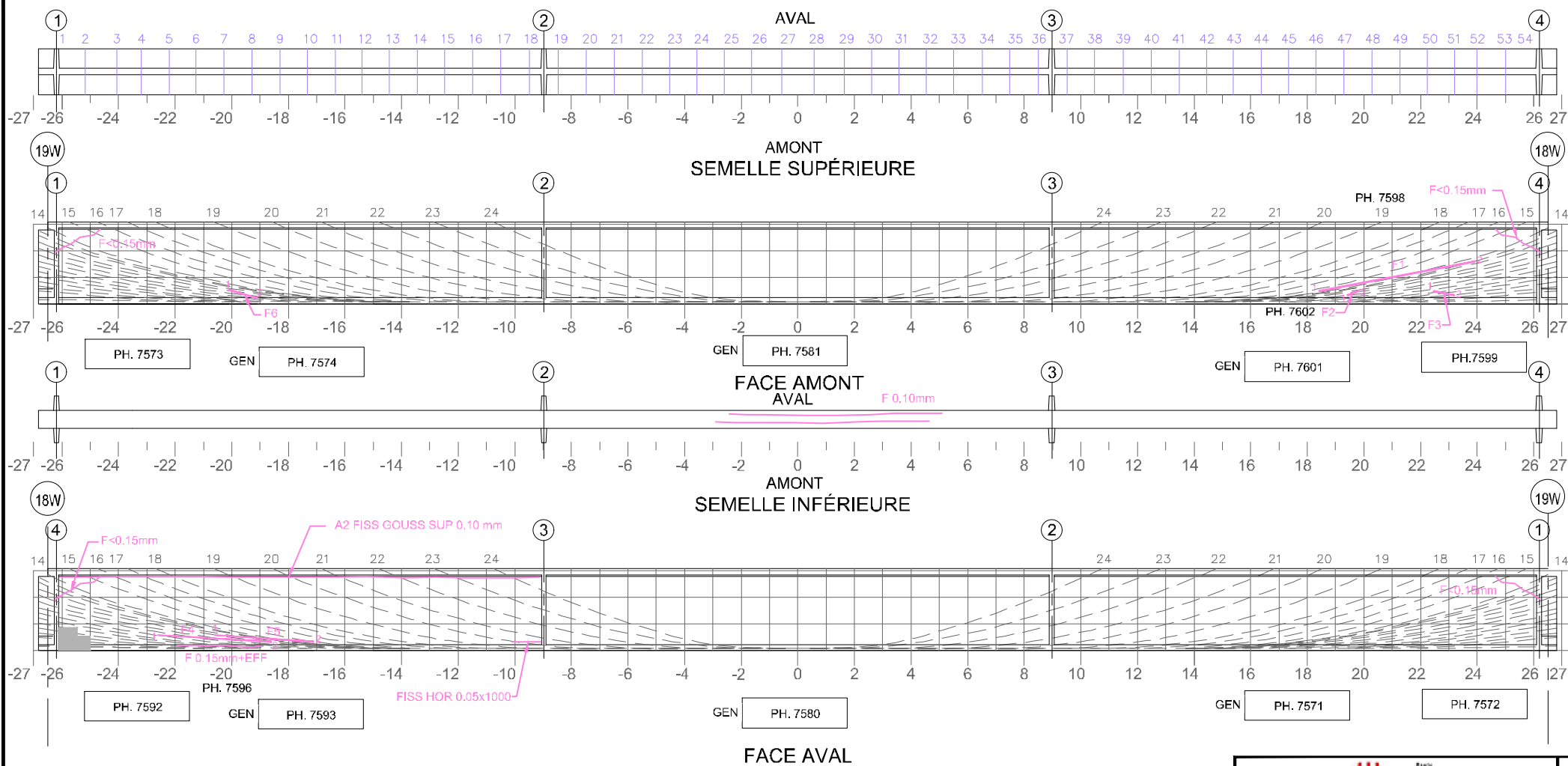

Commentaire(s):
 A1- FISS LCAB (4) (CEC=2)

TABLEAU DE FISSURATION							
Fissure	Propriétés de la fissure				Ouverture Max. (mm)	Longueur (m)	# Câble
	Coordonnées début (1)		Coordonnées fin (2)				
	X	Y	X	Y			
F1	18.41	0.45	23.91	1.50	0.05	5.50	14
F2	19.41	0.30	19.81	0.45	0.05	0.40	9
F3	22.41	0.45	23.21	0.30	0.05	0.80	N/A
F4	-22.81	0.55	-18.64	0.30	0.05	3.97	7
F5	-20.81	0.55	-17.11	0.60	0.10	3.50	10
F6	-20.11	0.50	-19.11	0.20	0.10	1.00	9

5m SECTION À MI-PORTÉE A ÉTÉ EXAMINÉE EN DÉTAIL POUR DES FISSURES VERTICALES (EN FLEXION)
 LA POUTRE ENTIÈRE A ÉTÉ EXAMINÉE EN DÉTAIL POUR DES FISSURES DIAGONALES PAR CISALEMENT

COORDONNÉES

LÉGENDE:

E.I. ÉLÉMENT INACCESSIBLES

		CONSORTIUM 					
Inspection des sections 5,6 et 7 du pont Champlain 2015-2018					No. Contrat: 62450		
Élément	Total Inspecté	Unité	État du matériau				CEC
			A	B	C	D	
POUTRE P6	415	m ²	94	6	0	0	2
Inspecté par: A.F./A.I.			Section: SECTION 5				
Date: 2018-11-08			Localisation: 18W-19W				
			Élément: POUTRE P6				

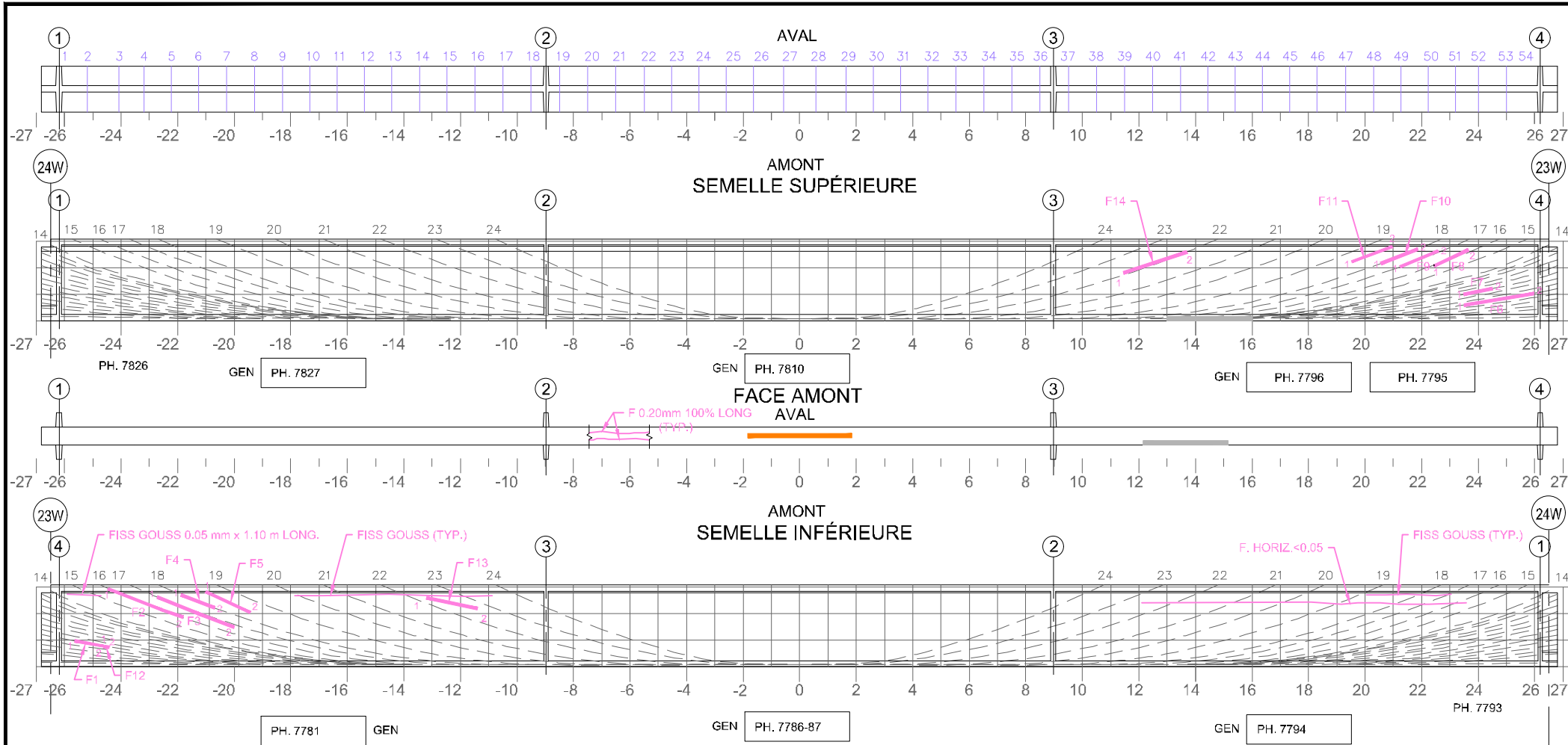

Commentaire(s):

A1 - FISSLCAB (5+) CEC =1

TABLEAU DE FISSURATION							
Fissure	Propriétés de la fissure				Ouverture Max. (mm)	Longueur (m)	# Câble
	Coordonnées début (1)		Coordonnées fin (2)				
	X	Y	X	Y			
F1 ⁽¹⁾	-25.65	0.97	-24.62	0.65	0.1	1.05	6
F2 ⁽¹⁾	-24.46	2.77	-21.81	1.82	0.2	2.83	15
F3 ⁽¹⁾	-22.72	2.47	-19.84	1.40	0.1	2.91	16
F4 ⁽¹⁾	-21.89	2.63	-20.69	2.11	0.1	1.29	17
F5 ⁽¹⁾	-20.89	2.66	-19.44	1.92	0.05	1.73	18
F6 ⁽¹⁾	23.50	0.65	25.97	1.00	0.1	2.50	6
F7 ⁽¹⁾	23.49	0.97	24.51	1.18	0.05	1.04	9
F8 ⁽¹⁾	22.36	1.94	23.66	2.51	0.05	1.34	16
F9 ⁽¹⁾	21.24	1.93	22.59	2.47	0.05	1.47	17
F10 ⁽¹⁾	20.56	2.11	21.87	2.63	0.05	1.40	18
F11 ⁽¹⁾	19.53	2.09	20.96	2.63	0.05	1.53	19
F12 ⁽¹⁾	-24.60	0.72	-24.42	0.68	0.05	0.18	6
F13 ⁽¹⁾	-13.20	2.60	-11.40	2.20	0.50	1.90	22
F14 ⁽¹⁾	11.45	1.80	13.70	2.60	0.05	2.40	22

FACE AVAL

5m SECTION À MI-PORTÉE A ÉTÉ EXAMINÉE EN DÉTAIL POUR DES FISSURES VERTICALES (EN FLEXION)
 LA POUTRE ENTIÈRE A ÉTÉ EXAMINÉE EN DÉTAIL POUR DES FISSURES DIAGONALES PAR CISAILEMENT

COORDONNÉES

LÉGENDE:

(1) DONNÉES REPORTÉES; FISSURE CACHÉE PAR LES RÉPARATIONS DE PRFC

		CONSORTIUM 					
Inspection des sections 5,6 et 7 du pont Champlain 2015-2018					No. Contrat: 62450		
Élément	Total Inspecté	Unité	État du matériau				CEC
			A	B	C	D	
POUTRE P2	415	m ²	93	7	0	0	1
Inspecté par: M.A.P./A.I.			Section: SECTION 5				
Date: 2018-11-14			Localisation: 23W-24W				
			Élément: POUTRE P2				

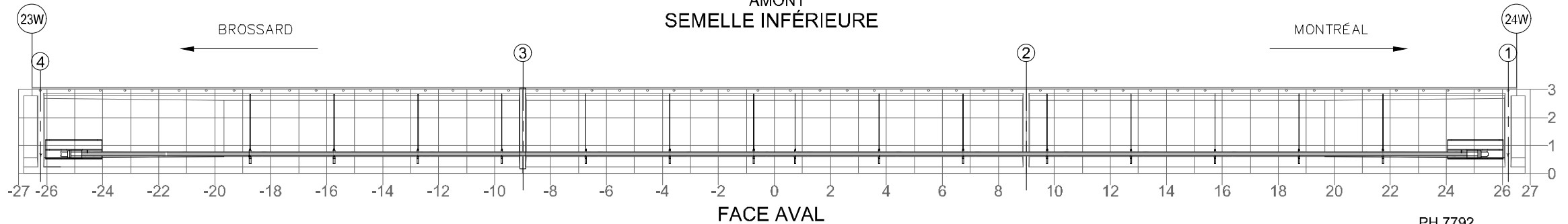
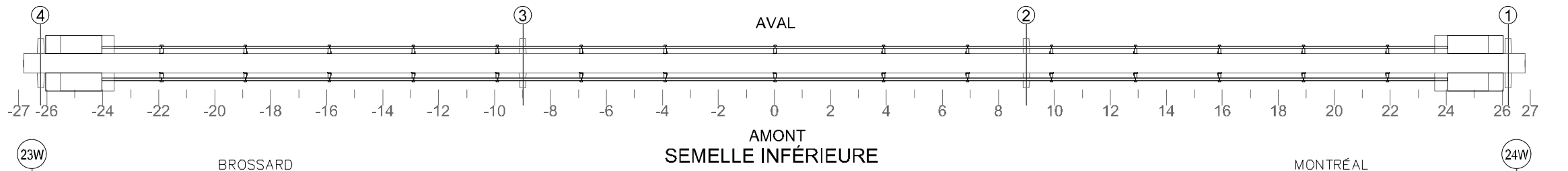
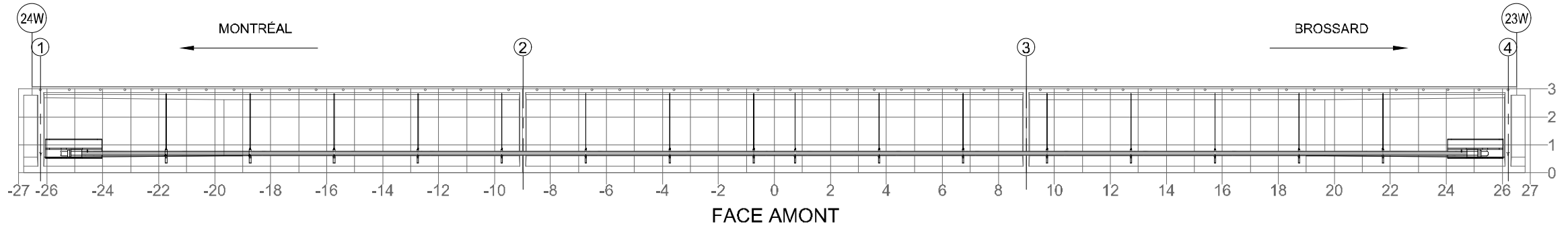

NOTE: POUR DES FISSURES SPÉCIFIQUES À L'ANCRAGE DU BLOC D'ANCRAGE EN ACIER

TABLEAU DE FISSURATION						
Fissure	Propriétés de la fissure					
	Coordonnées début (1)		Coordonnées fin (2)		Ouverture Max. (mm)	Longueur (m)
	X	Y	X	Y		
-	-	-	-	-	-	-
-	-	-	-	-	-	-
-	-	-	-	-	-	-
-	-	-	-	-	-	-
-	-	-	-	-	-	-
-	-	-	-	-	-	-
-	-	-	-	-	-	-
-	-	-	-	-	-	-

RÉFÉRENCE	COMMENTAIRE
	AUCUN DEFAUT NOTÉ

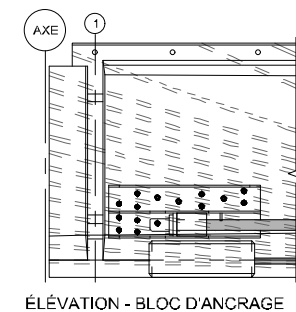

COMPOSANT	TYPE	TOTAL INSPECTÉ	UNITÉS	L'ÉTAT DU MATÉRIAU				CEC
				A	B	C	D	
BLOC D'ANCRAGE	P		un	100	0	0	0	4
TENDONS DE PRÉCONTRAÎNTE	P		un	100	0	0	0	4
SUPPORTS DE LA GAÎNE	S		un	100	0	0	0	4
RENFORT-PTE ADD								4

COORDONNÉES

LÉGENDE:

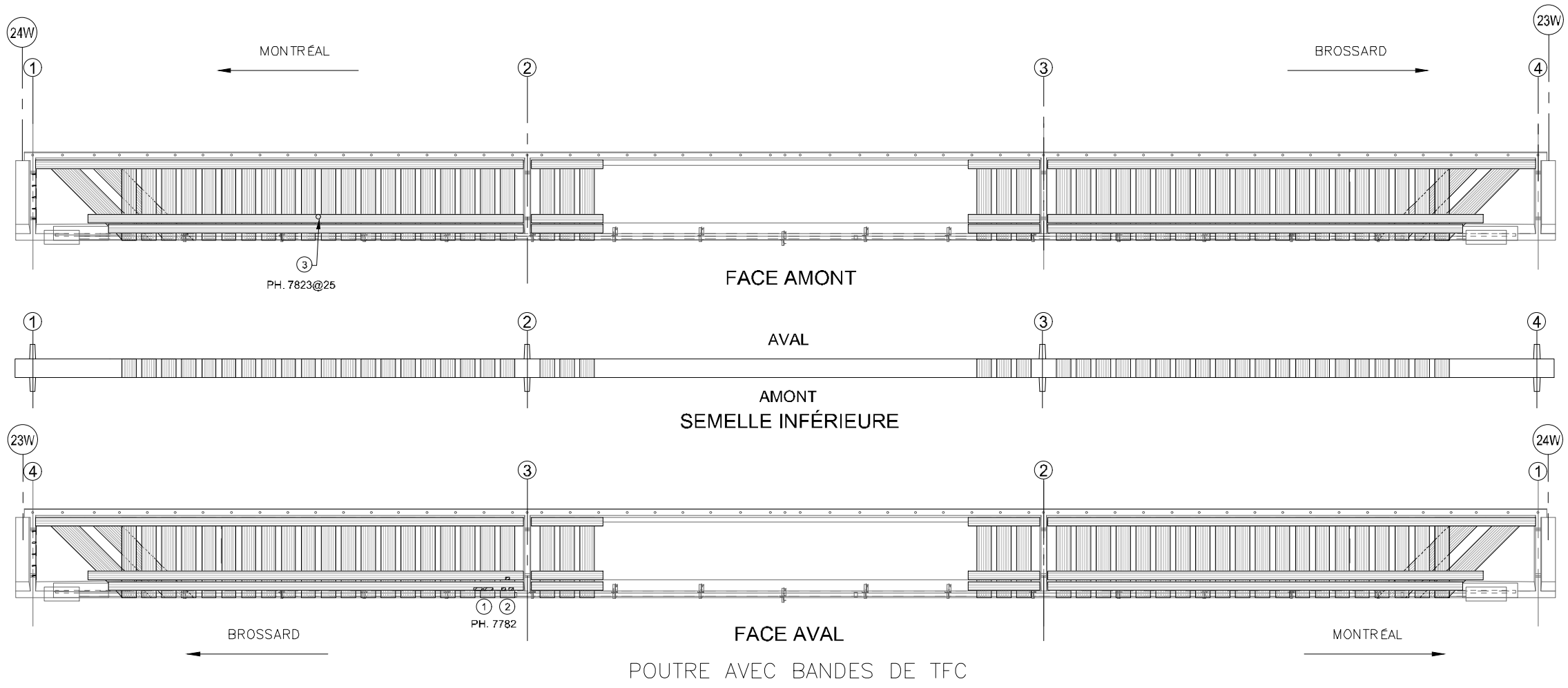

- DELA MINAGE (DEL)
- ÉCLATEMENT (ECL)
- RÉPARATION
- TRACE DE ROUILLE

		CONSORTIUM 	
Inspection des sections 5,6 et 7 du pont Champlain 2015-2018 No. Contrat: 62450			
Inspecté par: M.A.P./A.I.		Section: SECTION 5	
Date: 2018-11-14		Localisation: 23W-24W	
		Élément: RENFORT-PTE ADD P2	



COMPOSANT	TYPE	TOTAL INSPECTÉ	UNITÉS	L'ÉTAT DU MATÉRIAU				CEC
				A	B	C	D	
BANDES DE TFC	P			99	0	1	0	2
RENFORT-PRFC								2

RÉFÉRENCE	COMMENTAIRE
1	C1 - DECOLL SUB 2x 250x50 (1% C, CEC 2)
2	C1 - BULLE 3x 150x90 (CEC 2)
3	DÉFAUT PRFC Ø50

 Paris JACQUES CARTIER - CHAMPLAIN BRIDGE CANAD		CONSORTIUM 	
Inspection des sections 5,6 et 7 du pont Champlain 2015-2018 No. Contrat: 62450			
Inspecté par: M.A.P./A.I.		Section: SECTION 5	
Date: 2018-11-14		Localisation: 23W-24W	
		Élément: RENFORT-PRFC P2	

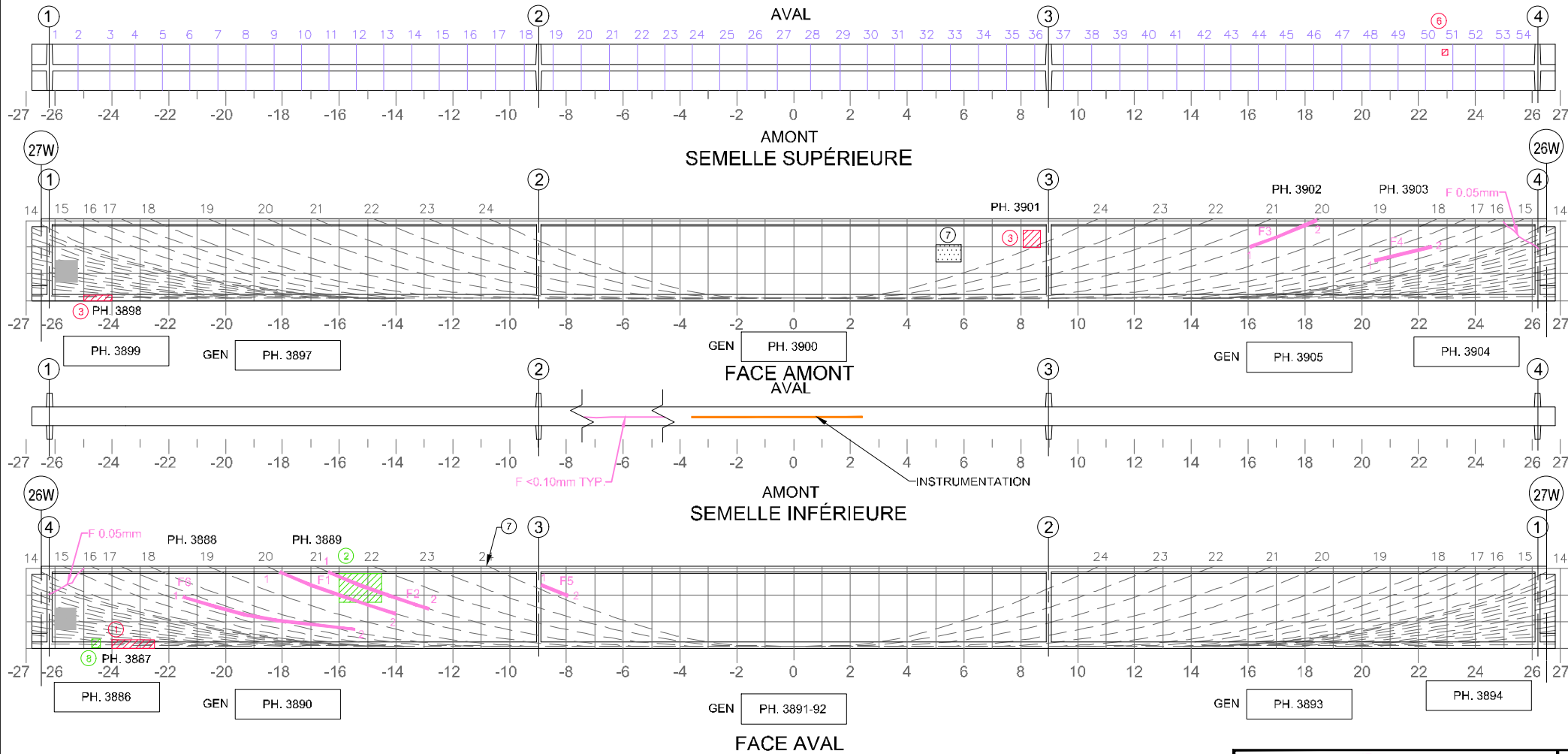

- Commentaire(s):
- ECL + AVC 1500 x 300
 - A1 - DEL F PERI 1500 x 1000 (CEC = 2)
 - ECL 600 x 600 + AVC
 - DEL 1000 x 1000
 - ECL 1000 x 200
 - ECL 200 x 200
 - EFFLORESCENCE
 - DEL 300x300
- CEC 1 : FISS LCAB (5) + DEL F PERI

TABLEAU DE FISSURATION							
Fissure	Propriétés de la fissure						# Câble
	Coordonnées début (1)		Coordonnées fin (2)		Ouverture Max. (mm)	Longueur (m)	
	X	Y	X	Y			
F1	-18.08	2.48	-14.01	0.93	0.20	4.32	20
F2	-16.37	2.63	-12.84	1.08	0.05	3.76	21
F3	16.06	1.45	18.41	2.25	0.05	2.53	20
F4	20.47	1.40	22.47	1.90	0.05	2.06	16
F5	-8.89	2.23	-7.90	1.86	0.05	1.02	24
F6	-21.49	1.80	-15.45	1.15	0.05	1.35	17

5m SECTION À MI-PORTÉE A ÉTÉ EXAMINÉE EN DÉTAIL POUR DES FISSURES VERTICALES (EN FLEXION)
 LA POUTRE ENTIÈRE A ÉTÉ EXAMINÉE EN DÉTAIL POUR DES FISSURES DIAGONALES PAR CISAILEMENT

COORDONNÉES

LÉGENDE:

		CONSORTIUM 					
Inspection des sections 5,6 et 7 du pont Champlain 2015-2018					No. Contrat: 62450		
Élément	Total Inspecté	Unité	État du matériau				CEC
			A	B	C	D	
POUTRE P4	415	m ²	94	5	1	0	1
Inspecté par:		A.F./S.L.	A.F./S.L.	Section: SECTION 5			
Date:		2018-11-07	2018-11-14	Localisation: 26W-27W			
				Élément: POUTRE P4			

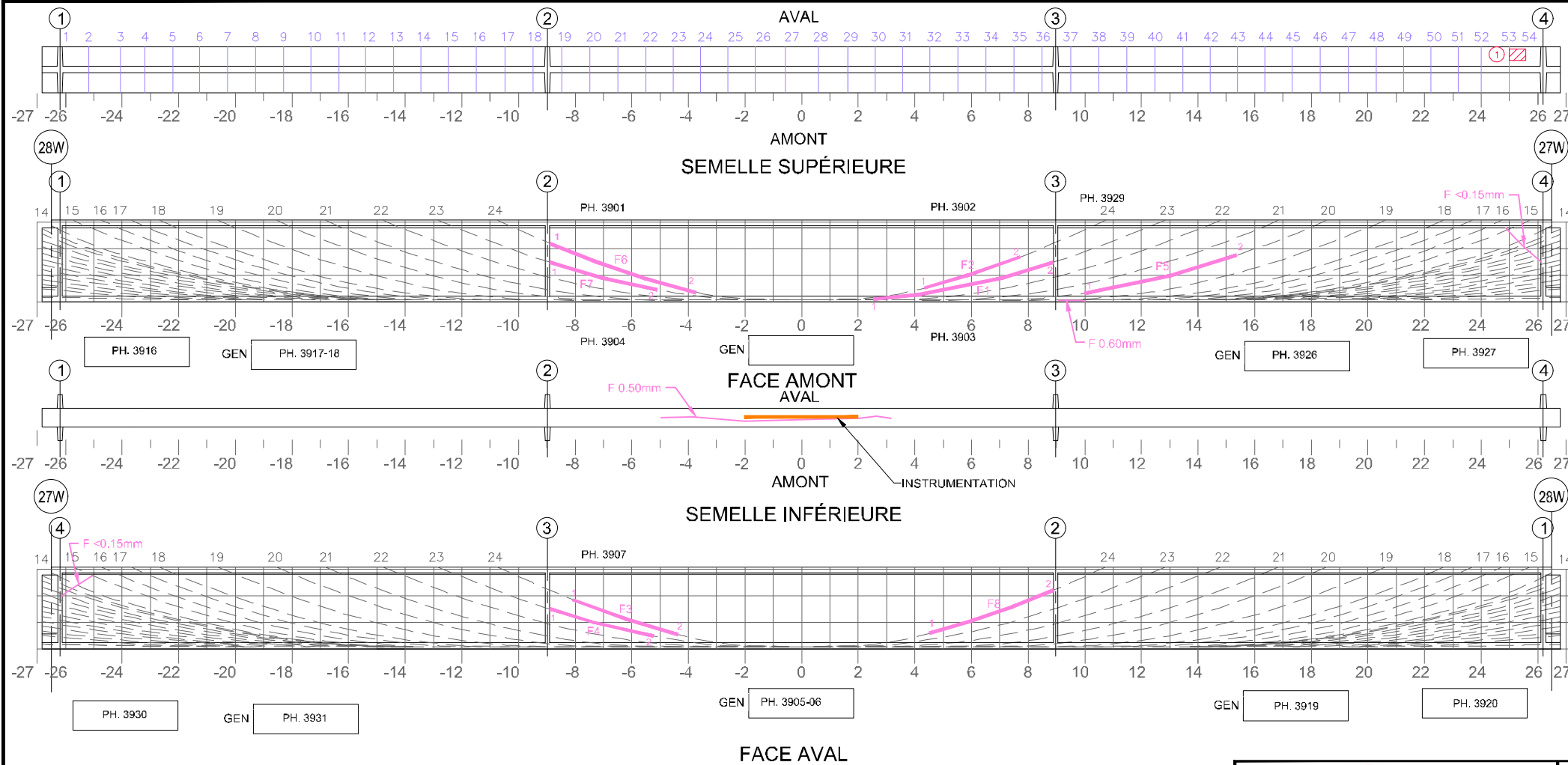

Commentaire(s):
 A1 - FISS LCAB (3) (CEC3)

TABLEAU DE FISSURATION							
Fissure	Propriétés de la fissure				Ouverture Max. (mm)	Longueur (m)	# Câble
	Coordonnées début (1)		Coordonnées fin (2)				
	X	Y	X	Y			
F1	2.55	0.43	8.89	1.68	<0.05	6.46	23
F2	4.34	0.72	7.72	1.92	<0.05	3.58	24
F3	-8.07	2.06	-4.36	0.85	<0.05	3.90	24
F4	-8.89	1.55	-5.23	0.74	<0.05	3.74	23
F5	10.00	0.28	15.36	1.32	0.50	5.52	20
F6	-8.88	2.40	-3.73	0.60	<0.05	5.45	24
F7	-8.89	1.60	-5.11	0.65	<0.05	3.90	23
F8	4.51	0.75	8.89	2.40	<0.05	4.64	24

5m SECTION À MI-PORTÉE A ÉTÉ EXAMINÉE EN DÉTAIL POUR DES FISSURES VERTICALES (EN FLEXION)
 LA POUTRE ENTIÈRE A ÉTÉ EXAMINÉE EN DÉTAIL POUR DES FISSURES DIAGONALES PAR CISAILLEMENT

COORDONNÉES

LÉGENDE:

		CONSORTIUM 					
Inspection des sections 5,6 et 7 du pont Champlain 2015-2018						No. Contrat: 62450	
Élément	Total Inspecté	Unité	État du matériau				CEC
			A	B	C	D	
POUTRE P2	415	m ²	95	5	0	0	3
Inspecté par: A.F./S.L.			Section: SECTION 5				
Date: 2018-11-14			Localisation: 27W-28W				
			Élément: POUTRE P2				

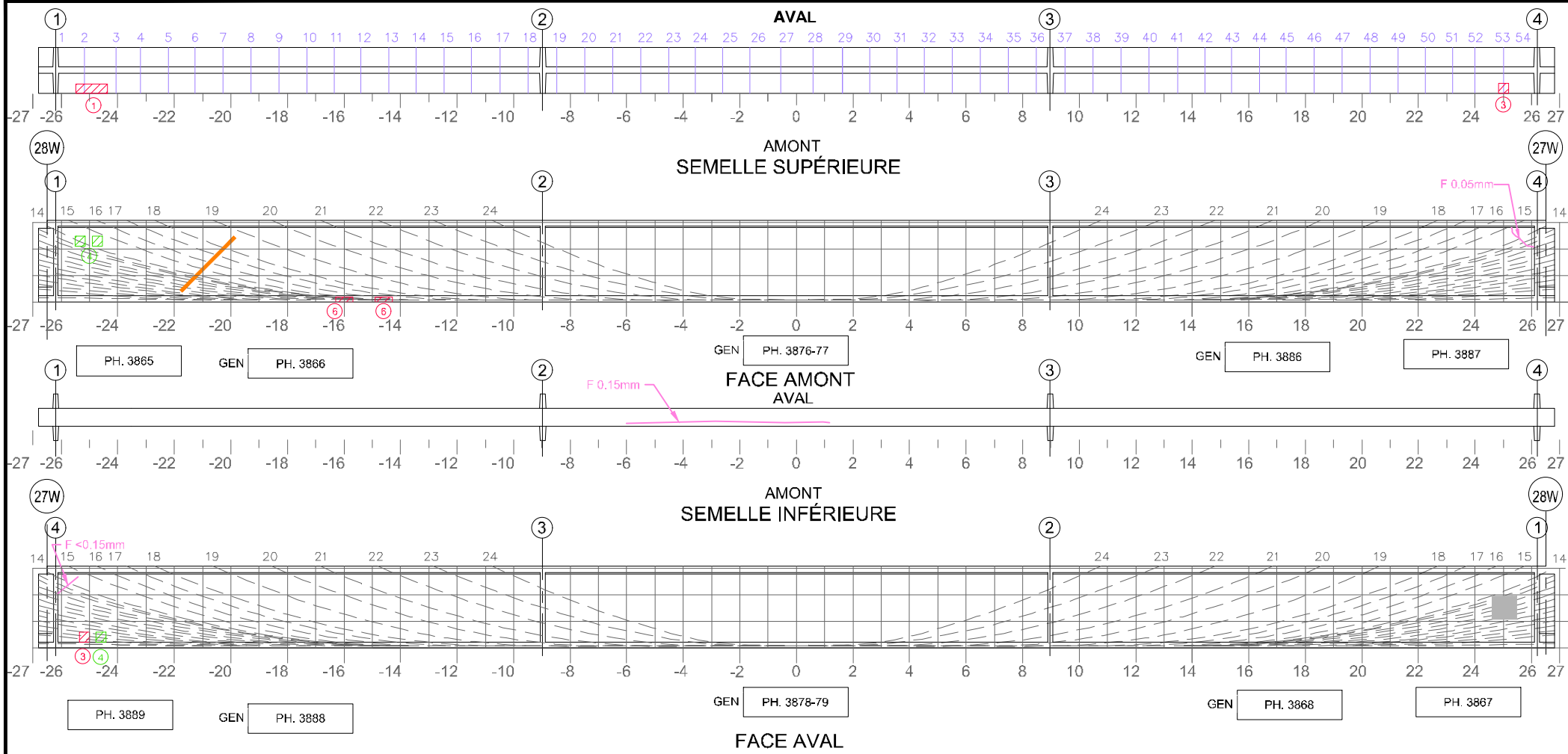

- Commentaire(s):
1. ECL + AVC 1000x300
 3. ECL + AVC Ø200
 4. 2 x DEL Ø200
 5. ECL + AVC 300x300
 6. 2 x ECL 500x100

TABLEAU DE FISSURATION							
Fissure	Propriétés de la fissure				Ouverture Max. (mm)	Longueur (m)	# Câble
	Coordonnées début (1)		Coordonnées fin (2)				
	X	Y	X	Y			

5m SECTION À MI-PORTÉE A ÉTÉ EXAMINÉE EN DÉTAIL POUR DES FISSURES VERTICALES (EN FLEXION)
 LA POUTRE ENTIÈRE A ÉTÉ EXAMINÉE EN DÉTAIL POUR DES FISSURES DIAGONALES PAR CISAILEMENT

COORDONNÉES

LÉGENDE:
▨ DÉLAMINAGE (DEL)
▨ ÉCLATEMENT (ECL)
▨ RÉPARATION
● TRACE DE ROUILLE
▬ E.I. ÉLÉMENT INACCESSIBLES
▬ INSTRUMENTATION
▬ PRÉCONTRAINTÉ DALLE
▬ PRÉCONTRAINTÉ POUTRE PRFC

		CONSORTIUM 					
Inspection des sections 5,6 et 7 du pont Champlain 2015-2018						No. Contrat: 62450	
Élément	Total Inspecté	Unité	État du matériau				CEC
			A	B	C	D	
POUTRE P6	415	m ²	94	5	1	0	4
Inspecté par:	A.F./S.L.		Section: SECTION 5				
Date:	2018-11-07		Localisation: 27W-28W				
			Élément: POUTRE P6				

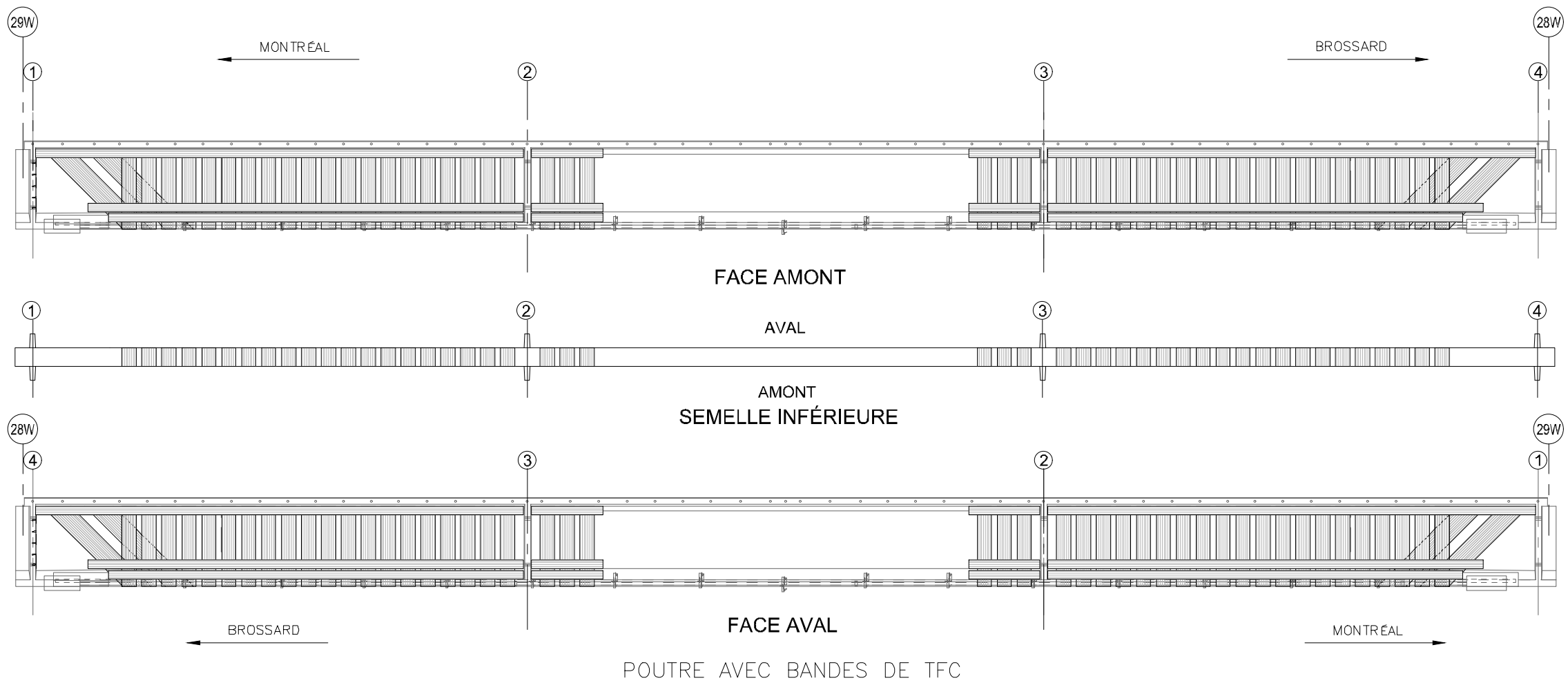

COMPOSANT	TYPE	TOTAL INSPECTÉ	UNITÉS	L'ÉTAT DU MATÉRIAU				CEC
				A	B	C	D	
BANDES DE TFC	P			100	0	0	0	4
RENFORT-PRFC								4

RÉFÉRENCE	COMMENTAIRE
	AUCUN DÉFAUT NOTÉ

 Ponts JACQUES CARTIER - CHAMPLAIN Brossard Montréal		CONSORTIUM 	
Inspection des sections 5,6 et 7 du pont Champlain 2015-2018 No. Contrat: 62450			
Inspecté par: A.F./H.A.		Section: SECTION 5	
Date: 2018-11-28		Localisation: 28W-29W	
		Élément: RENFORT-PRFC P3	

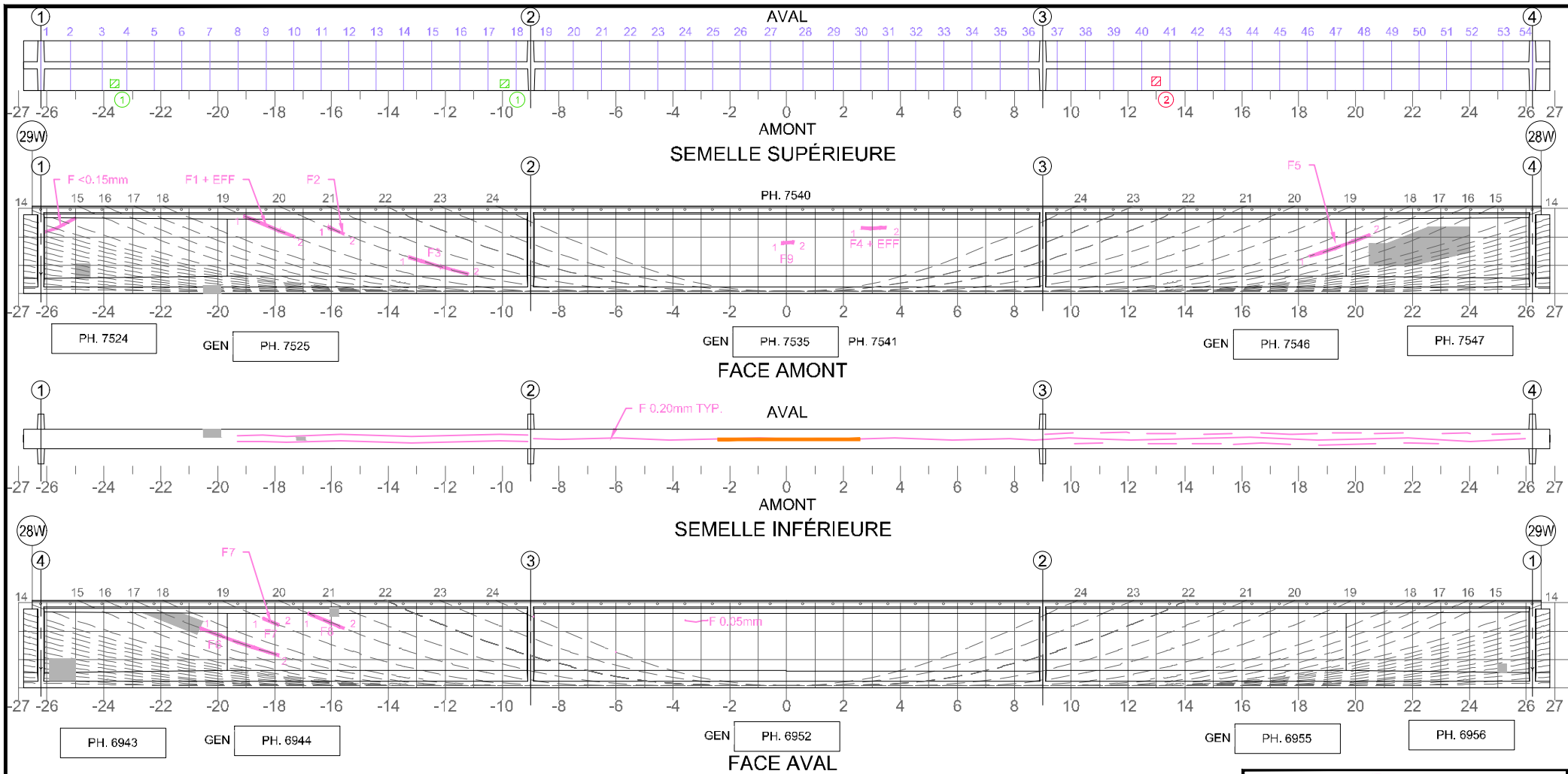

Commentaire(s):

- DEL 200x200
- ECL 100x100
- A1 FISS LCAB (3) = CEC 3

TABLEAU DE FISSURATION							
Fissure (1)	Propriétés de la fissure				Ouverture Max. (mm)	Longueur (m)	# Câble
	Coordonnées début (1)		Coordonnées fin (2)				
	X	Y	X	Y			
F1 (1)	9.70	2.60	8.30	1.90	0.05	1.93	19
F2 (1)	7.30	2.34	6.60	2.11	0.05	0.61	20
F3 (1)	-13.28	1.29	-10.40	0.60	0.05	2.54	20
F4 (1)	2.62	2.31	3.50	2.31	0.01	0.88	N/A
F5 (1)	7.72	1.31	5.63	1.93	0.15	2.24	17
F6 (1)	13.67	2.6	11.13	1.56	0.05	3.96	17
F7 (1)	9.49	2.45	9.18	2.22	0.05	0.30	19
F8 (1)	7.87	2.56	6.42	2.15	0.05	1.36	20
F9	-0.20	1.85	0.20	1.80	0.05	0.35	-

(1) DONNÉES REPORTÉES : FISSURES CACHÉES PAR LE PRFC

5m SECTION À MI-PORTÉE A ÉTÉ EXAMINÉE EN DÉTAIL POUR DES FISSURES VERTICALES (EN FLEXION)
 LA POUTRE ENTIÈRE A ÉTÉ EXAMINÉE EN DÉTAIL POUR DES FISSURES DIAGONALES PAR CISAILEMENT

LÉGENDE:
▨ DÉLAMINAGE (DEL) ▨ E.I. ÉLÉMENT INACCESSIBLES
▨ ÉCLATEMENT (ECL) ▨ INSTRUMENTATION
▨ RÉPARATION ▨ PRÉCONTRAINTÉ DALLE
● TRACE DE ROUILLE ▨ PRÉCONTRAINTÉ POUTRE PRFC

COORDONNÉES

Élément		Total Inspecté	Unité	État du matériau				CEC
				A	B	C	D	
POUTRE P4		415	m ²	92	7	1	0	3
Inspecté par:		M.A.P./A.I. A.F./A.I. A.F./H.A.			Section: SECTION 5			
Date:		2018-11-07 2018-11-08 2018-11-28			Localisation: 28W-29W			
					Élément: POUTRE P4			

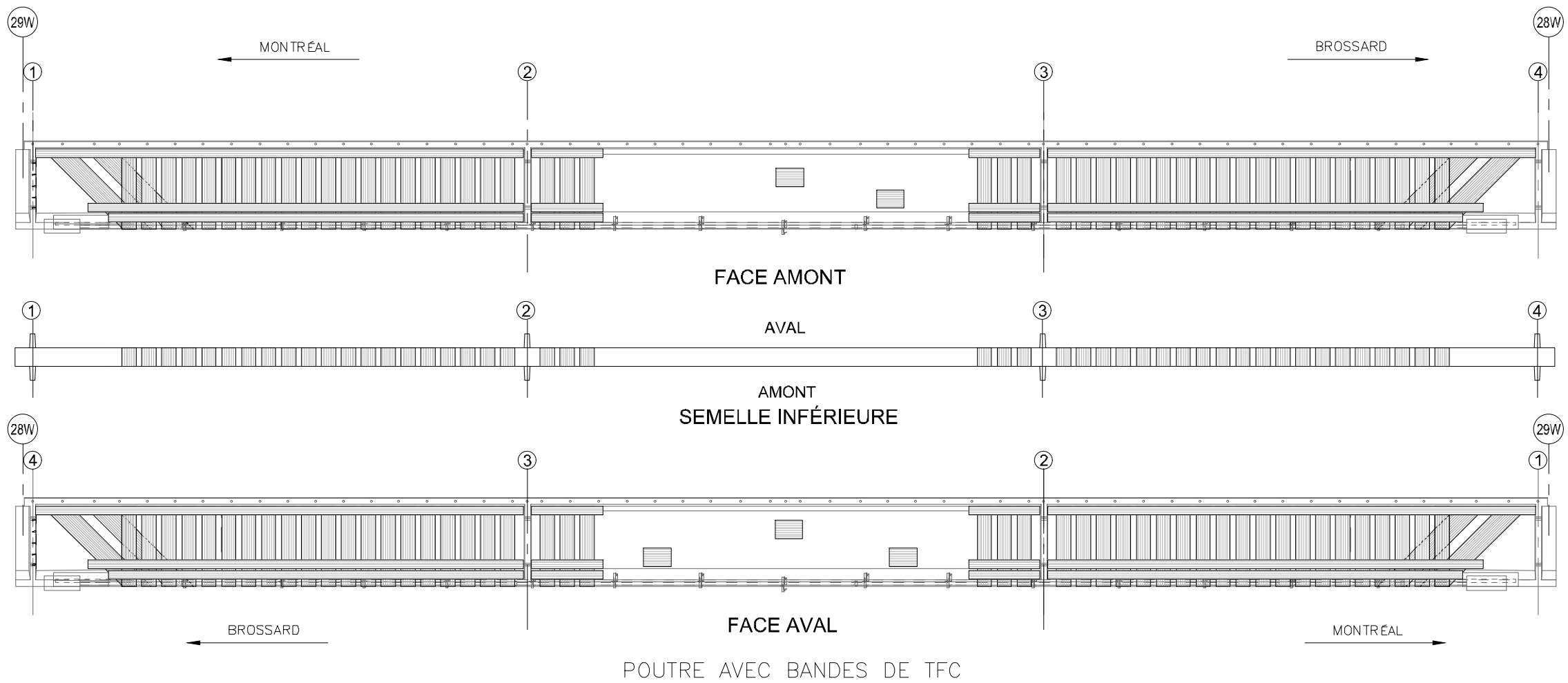

COMPOSANT	TYPE	TOTAL INSPECTÉ	UNITÉS	L'ÉTAT DU MATÉRIAU				CEC
				A	B	C	D	
BANDES DE TFC	P			100	0	0	0	4
RENFORT-PRFC								4

RÉFÉRENCE	COMMENTAIRE
	AUCUN DÉFAUT NOTÉ

	Ports JACQUES-CARTIER - CHAMPLAIN BRIDGE Canal		CONSORTIUM 	
	Inspection des sections 5,6 et 7 du pont Champlain 2015-2018 No. Contrat: 62450			
Inspecté par: M.A.P./A.I. A.F./A.I. A.F./H.A.			Section: SECTION 5	
Date: 2018-11-07 2018-11-08 2018-11-28			Localisation: 28W-29W	
			Élément: RENFORT-PRFC P4	

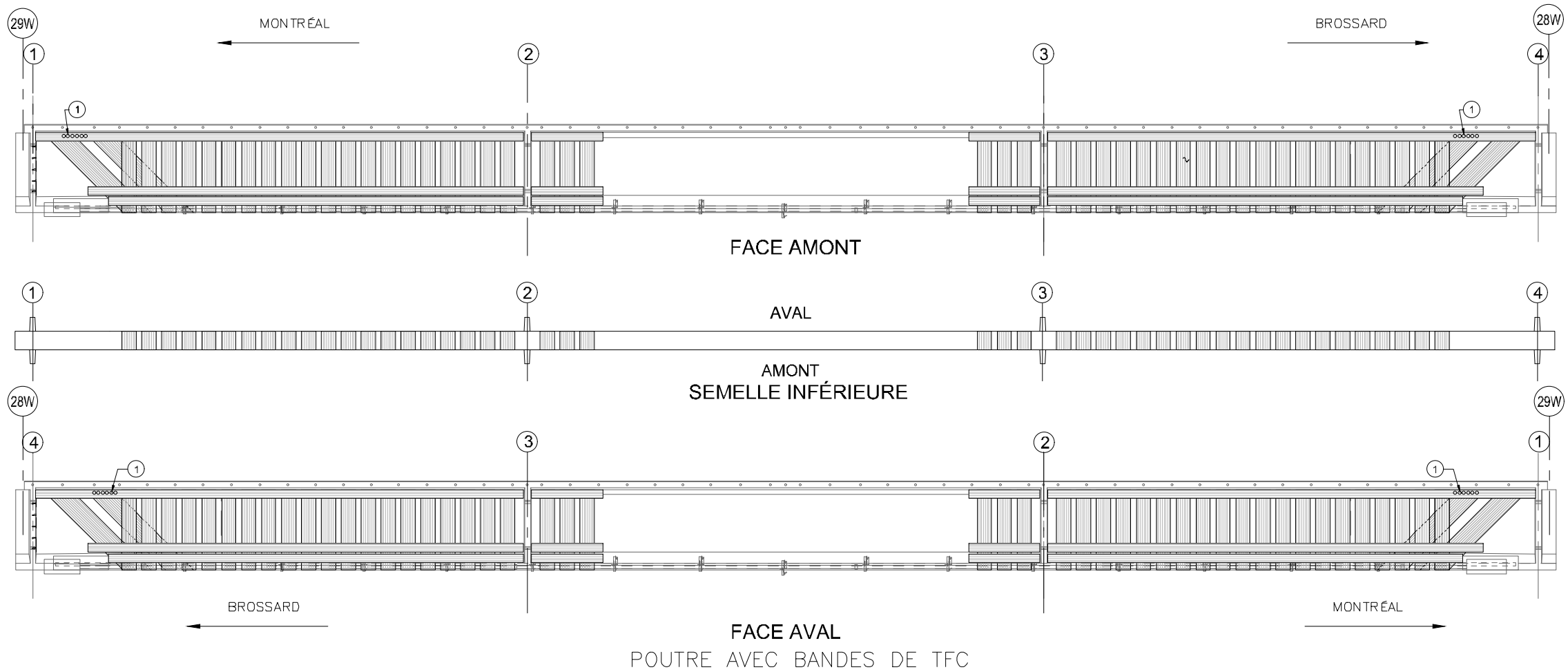

COMPOSANT	TYPE	TOTAL INSPECTÉ	UNITÉS	L'ÉTAT DU MATÉRIAU				CEC
				A	B	C	D	
BANDES DE TFC	P			100	0	0	0	4
RENFORT-PRFC								4

RÉFÉRENCE	COMMENTAIRE
1	TROUS D'INGÉNIERIE APPROUVÉS PAR LE CONCEPTEUR DU PRFC

	Ports JACQUES CARTIER - CHAMPLAIN BRIDGE Canal	CONSORTIUM 	
		Inspection des sections 5,6 et 7 du pont Champlain 2015-2018 No. Contrat: 62450	
Inspecté par: M.A.P./A.I. A.F./A.I.	Section: SECTION 5		
Date: 2018-11-07 2018-11-08	Localisation: 28W-29W		
Élément: RENFORT-PRFC P6			

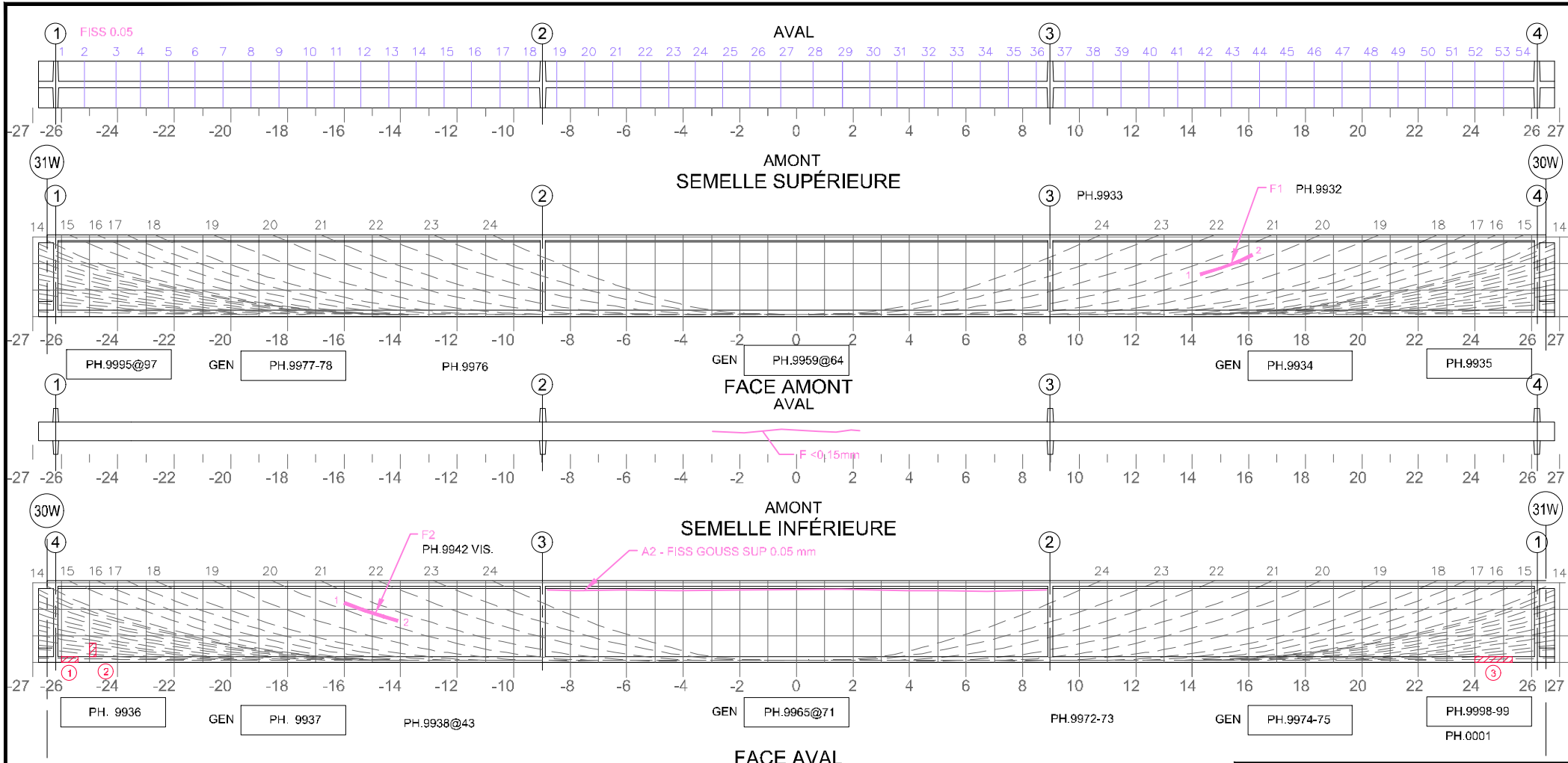

Commentaire(s):
 1. ECL + AVC 300x200
 2. ECL + AVC 300x100
 3. ECL + AVC 1800x200

A2 - FISS LCAB (1) = CEC 4

TABLEAU DE FISSURATION							
Fissure	Propriétés de la fissure						# Câble
	Coordonnées début (1)		Coordonnées fin (2)		Ouverture Max. (mm)	Longueur (m)	
	X	Y	X	Y			
F1	14.28	1.58	16.12	2.31	0.05	1.97	20
F2	-15.99	2.25	-14.09	1.56	0.05	2.01	20

5m SECTION À MI-PORTÉE A ÉTÉ EXAMINÉE EN DÉTAIL POUR DES FISSURES VERTICALES (EN FLEXION)
 LA POUTRE ENTIÈRE A ÉTÉ EXAMINÉE EN DÉTAIL POUR DES FISSURES DIAGONALES PAR CISAILEMENT

COORDONNÉES

LÉGENDE:

PARIS JACQUES CARTIER - CHAMPLAIN BRIDGE CONSORTIUM

CONSORTIUM

Inspection des sections 5,6 et 7 du pont Champlain 2015-2018 No. Contrat: 62450

Élément	Total Inspecté	Unité	État du matériau				CEC
			A	B	C	D	
POUTRE P2	415	m ²	93	6	1	0	4

Inspecté par: H.B./L.K.

Date: 2018-11-27

Section: SECTION 5

Localisation: 30W-31W

Élément: POUTRE P2

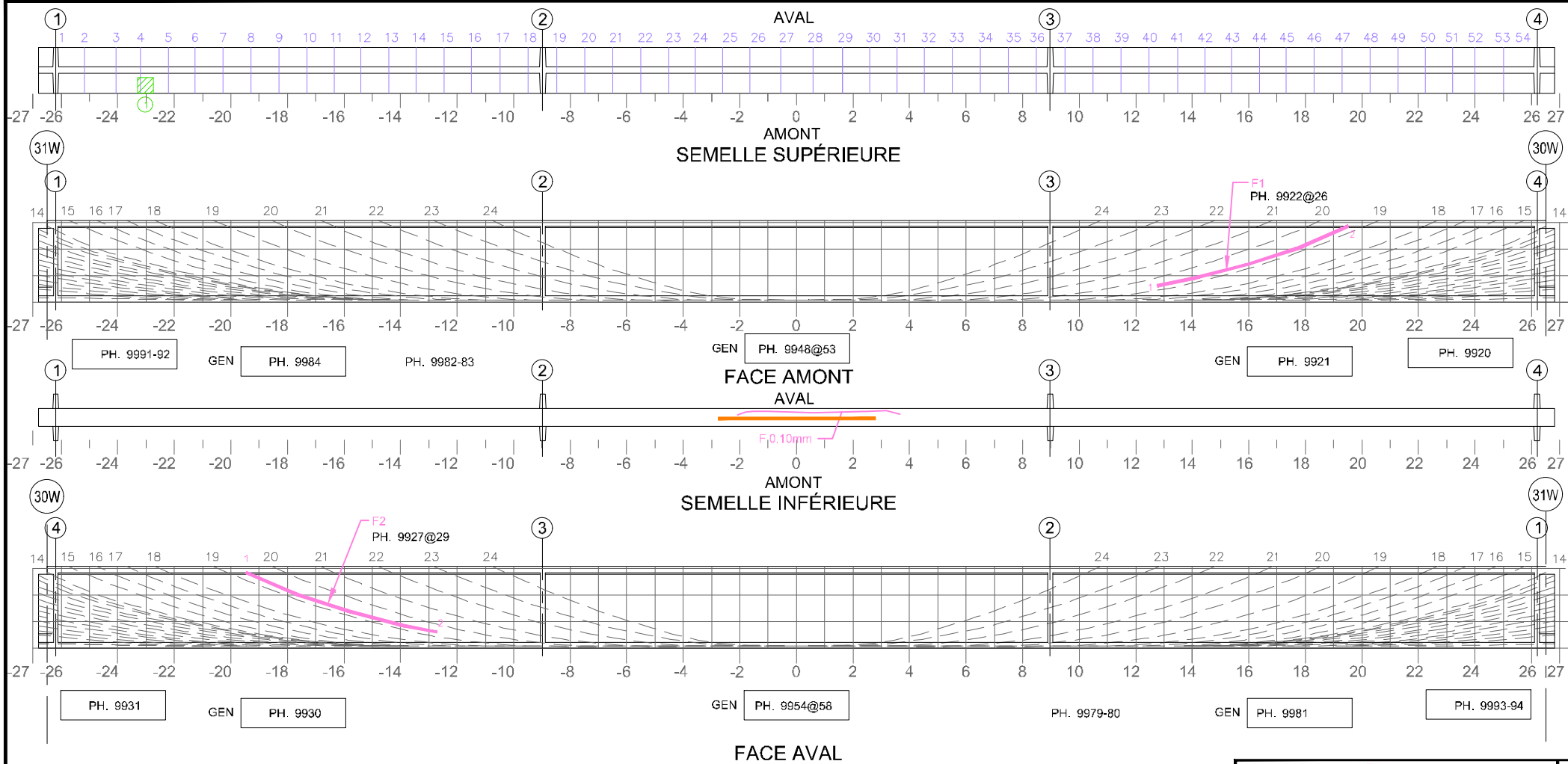

Commentaire(s):

1. DEL 500x500

A2 - FISS LCAB (1) = CEC 4

TABLEAU DE FISSURATION							
Fissure	Propriétés de la fissure				Ouverture Max. (mm)	Longueur (m)	# Câble
	Coordonnées début (1)		Coordonnées fin (2)				
	X	Y	X	Y			
F1	12.78	0.61	19.53	2.85	0.05	7.09	19
F2	-19.45	2.85	-12.70	0.61	0.05	7.09	19

5m SECTION À MI-PORTÉE A ÉTÉ EXAMINÉE EN DÉTAIL POUR DES FISSURES VERTICALES (EN FLEXION)
 LA POUTRE ENTIÈRE A ÉTÉ EXAMINÉE EN DÉTAIL POUR DES FISSURES DIAGONALES PAR CISAILEMENT

COORDONNÉES

LÉGENDE:

		CONSORTIUM 					
Inspection des sections 5,6 et 7 du pont Champlain 2015-2018			No. Contrat: 62450				
Élément	Total Inspecté	Unité	État du matériau				CEC
			A	B	C	D	
POUTRE P3	415	m ²	94	5	1	0	4
Inspecté par:	H.B./L.K.		Section: SECTION 5				
Date:	2018-11-27		Localisation: 30W-31W				
			Élément: POUTRE P3				

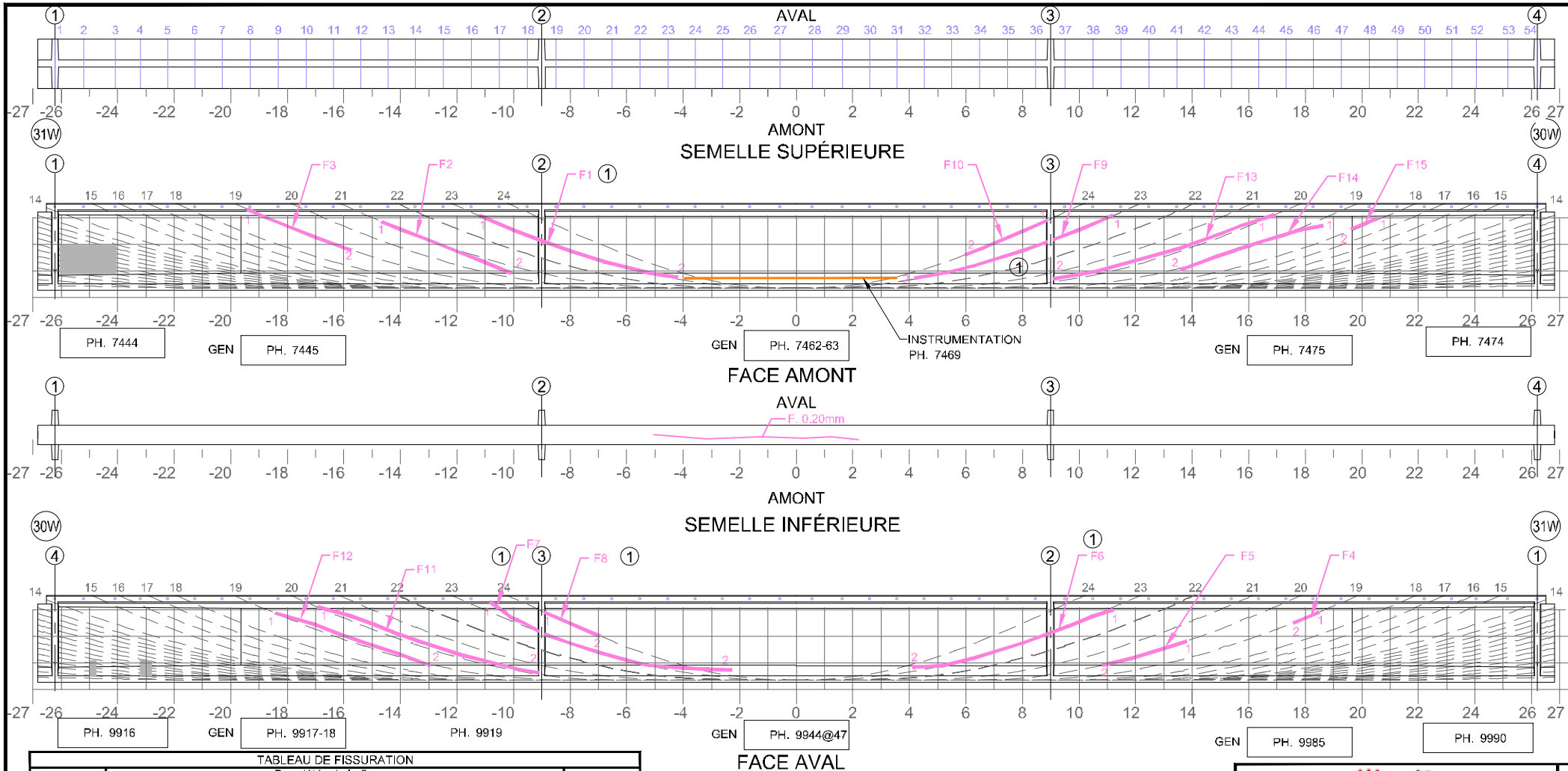

Commentaire(s):

- FISSURE INJECTÉE
- A2 - FISS LCAB (5+) = CEC 1

TABEAU DE FISSURATION

Fissure	Propriétés de la fissure				Ouverture Max. (mm)	Longueur (m)	# Câble
	Coordonnées début (1)		Coordonnées fin (2)				
	X	Y	X	Y			
F1*	-11.193	2.616	-4.200	0.500	0.25	7.354	23
F2*	-14.666	2.434	-10.103	0.650	0.15	4.914	21
F3*	-19.415	3.040	-15.750	1.520	0.10	3.940	19
F4*	18.501	2.676	17.581	2.338	0.05	0.980	19
F5*	13.821	1.608	10.481	0.858	0.05	3.423	20
F6*	11.204	2.740	4.108	0.569	0.35	7.420	23
F7*	-10.825	3.040	-2.282	0.480	0.50	9.038	23
F8*	-8.890	2.508	-6.940	1.838	0.10	2.062	24
F9*	11.174	2.840	4.180	0.473	0.30	7.364	23
F10*	8.890	2.658	5.980	1.468	0.05	3.144	24
F11*	-16.920	2.840	-9.103	0.370	0.10	8.170	20
F12*	-18.423	2.620	-12.953	0.650	0.05	5.778	19
F13*	16.916	2.843	9.084	0.430	0.20	8.170	20
F14*	18.624	2.450	13.594	0.680	DEL LONG	5.278	19
F15*	20.544	2.710	19.624	2.320	0.05	0.990	18

* - DONNÉES REPORTÉES; FISSURE MASQUÉE PAR LE PRFC

5m SECTION À MI-PORTÉE A ÉTÉ EXAMINÉE EN DÉTAIL POUR DES FISSURES VERTICALES (EN FLEXION)
 LA POUTRE ENTIÈRE A ÉTÉ EXAMINÉE EN DÉTAIL POUR DES FISSURES DIAGONALES PAR CISAILLEMENT

COORDONNÉES

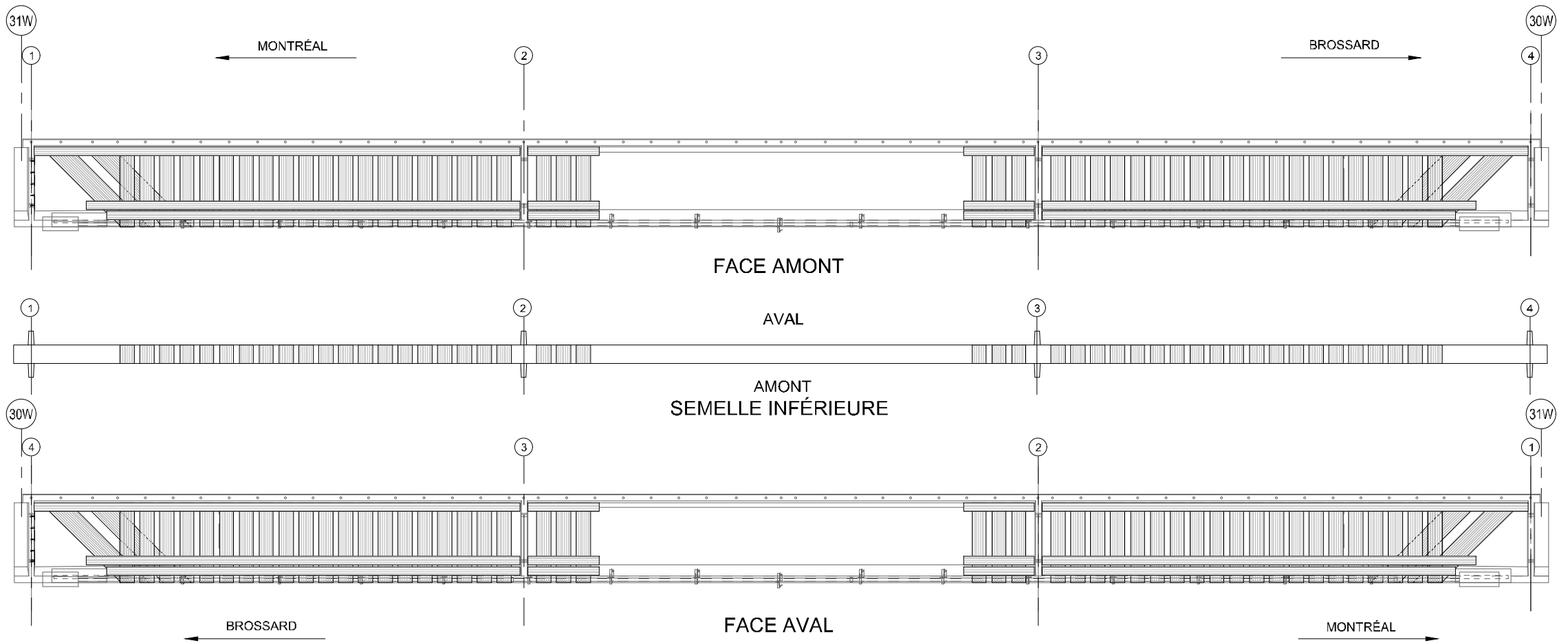

LÉGENDE:

		CONSORTIUM 					
Inspection des sections 5,6 et 7 du pont Champlain 2015-2018 No. Contrat: 62450							
Élément	Total Inspecté	Unité	État du matériau				CEC
			A	B	C	D	
POUTRE P4	415	m ²	90	9	1	0	1
Inspecté par: M.A.P./A.I. H.B./L.K.			Section: SECTION 5				
Date: 2018-11-07 2018-11-27			Localisation: 30W-31W				
			Élément: POUTRE P4				



COMPOSANT	TYPE	TOTAL INSPECTÉ	UNITÉS	L'ÉTAT DU MATÉRIAU				CEC
				A	B	C	D	
BANDES DE TFC	P		un	100	0	0	0	4
ANCRAGES MÉCANIQUES	P				N/A			
RENFORT-PRFC								4

RÉFÉRENCE	COMMENTAIRE
	AUCUN DÉFAUT NOTÉ

 Paris JACQUES CARTIER - CHAMPLAIN Bridge Canal		CONSORTIUM 	
Inspection des sections 5,6 et 7 du pont Champlain 2015-2018 No. Contrat: 62450			
Inspecté par: M.A.P./A.I.		H.B./L.K.	
Date: 2018-11-07		2018-11-27	
Section:		SECTION 5	
Localisation:		30W-31W	
Élément:		RENFORT-PRFC P4	

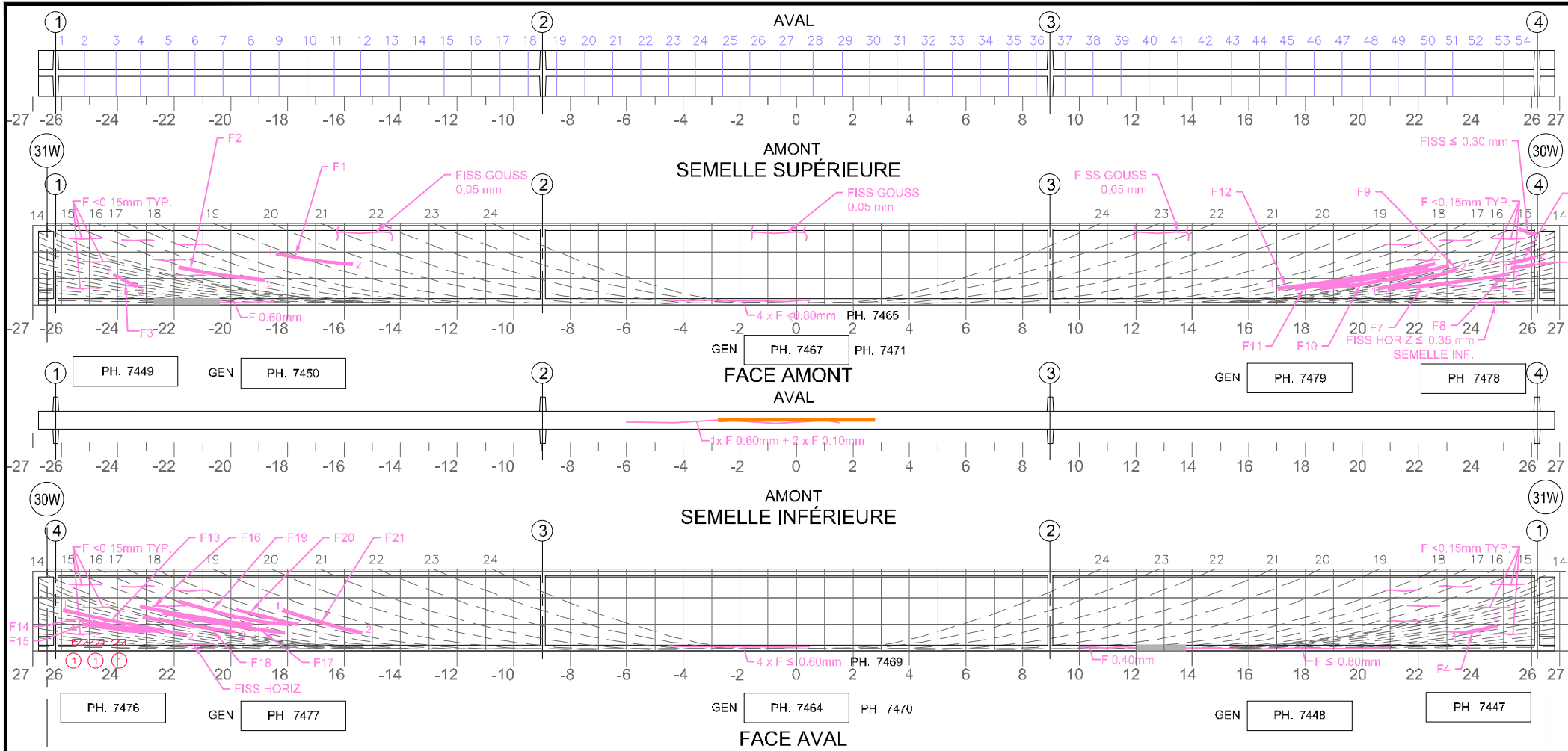

Commentaire(s):

1. DEL + ECL + AVC 500x200

A1 - FISS L CAB (12) - CEC = 1

Fissure	TABLEAU DE FISSURATION						
	Propriétés de la fissure						
	Coordonnées début (1)		Coordonnées fin (2)		Ouverture Max. (mm)	Longueur (m)	# Câble
X	Y	X	Y				
F1*	-18.40	1.950	-15.70	1.530	0.05	2.73	19
F2*	-21.84	1.420	-18.80	0.950	0.05	3.07	15 - 16
F3*	-24.15	1.152	-23.32	0.700	0.05	0.93	8
F4*	23.44	0.653	24.76	0.950	0.10	1.35	7
F5*	25.23	1.580	26.11	1.810	0.05	0.91	10
F6*	25.29	1.400	26.11	1.540	0.05	0.83	9
F7*	20.93	0.610	25.23	1.170	0.05	4.34	8 - 9
F8*	24.70	0.910	25.07	0.950	0.05	0.37	7
F9*	20.59	0.610	23.36	1.340	0.05	2.85	11
F10*	18.52	0.610	23.07	1.480	0.05	4.63	14
F11*	17.63	0.610	22.34	1.430	0.05	4.78	15
F12*	17.02	0.610	22.59	1.550	0.05	5.64	15 - 16
F13*	-25.93	1.550	-21.56	0.610	0.05	4.46	9
F14*	-25.35	1.180	-22.55	0.750	0.05	2.83	8

Fissure	TABLEAU DE FISSURATION						
	Propriétés de la fissure						
	Coordonnées début (1)		Coordonnées fin (2)		Ouverture Max. (mm)	Longueur (m)	# Câble
X	Y	X	Y				
F15*	-25.25	1.000	-22.55	0.750	0.05	2.72	7
F16*	-23.22	1.680	-19.25	0.980	0.05	4.03	15
F17*	-22.40	1.440	-18.10	0.670	0.05	4.36	15
F18*	-23.11	1.270	-19.87	0.720	0.05	3.28	12 - 13
F19*	-21.85	1.860	-17.99	0.990	0.05	3.96	16
F20*	-19.81	1.560	-17.62	1.010	0.05	2.25	17
F21*	-18.17	1.540	-15.36	0.690	0.05	2.92	18

5m SECTION À MI-PORTÉE A ÉTÉ EXAMINÉE EN DÉTAIL POUR DES FISSURES VERTICALES (EN FLEXION)
 LA POUTRE ENTIÈRE A ÉTÉ EXAMINÉE EN DÉTAIL POUR DES FISSURES DIAGONALES PAR CISAILEMENT

COORDONNÉES

LÉGENDE:

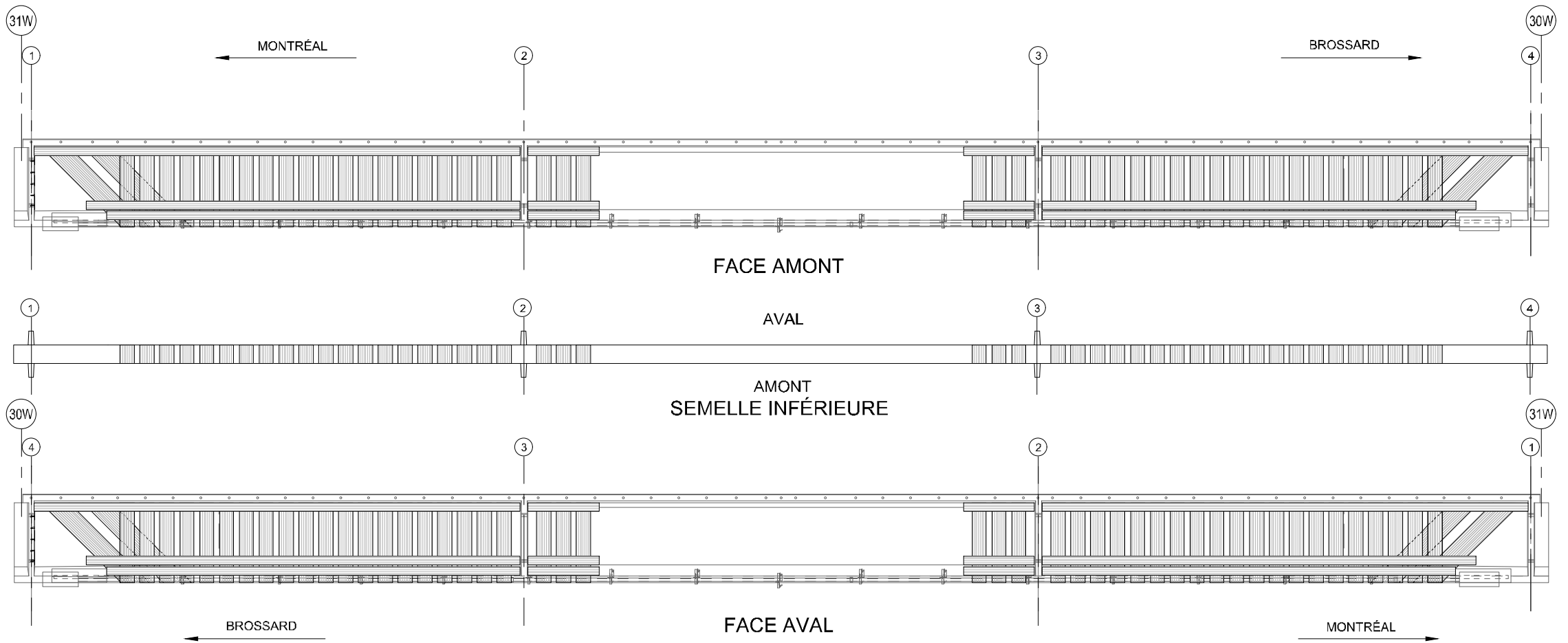

Inspection des sections 5,6 et 7 du pont Champlain 2015-2018		No. Contrat: 62450					
Élément	Total Inspecté	Unité	État du matériau				CEC
			A	B	C	D	
POUTRE P5	415	m ²	46	53	1	0	1
Inspecté par: M.A.P./A.I.			Section: SECTION 5				
Date: 2018-11-07			Localisation: 30W-31W				
			Élément: POUTRE P5				

* FISS CACHÉE, OU PART. CACHÉE, PAR PRFC, DONNÉES REPORTÉES



COMPOSANT	TYPE	TOTAL INSPECTÉ	UNITÉS	L'ÉTAT DU MATÉRIAU				CEC
				A	B	C	D	
BANDES DE TFC	P		un	100	0	0	0	4
ANCRAGES MÉCANIQUES	P				N/A			
RENFORT-PRFC								4

RÉFÉRENCE	COMMENTAIRE
	AUCUN DÉFAUT NOTÉ

 Ports JACQUES-CARTIER - CHAMPLAIN BRIDGE Canal	CONSORTIUM 	
	Inspection des sections 5,6 et 7 du pont Champlain 2015-2018 No. Contrat: 62450	
Inspecté par: M.A.P./A.I.	Section: SECTION 5	
Date: 2018-11-07	Localisation: 30W-31W	
		Élément: RENFORT-PRFC P5

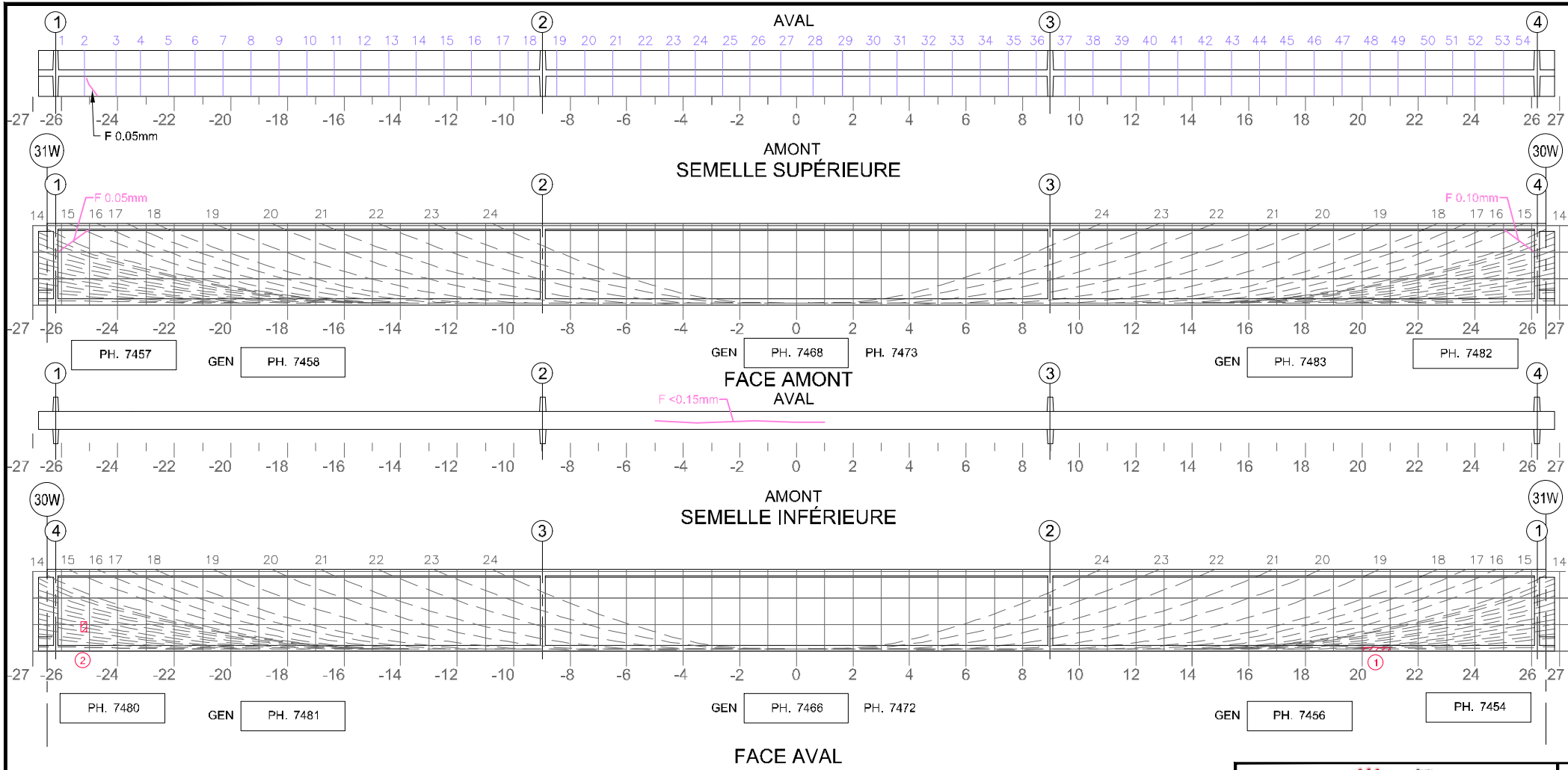

Commentaire(s):

- ECL + AVC 1000x100
- ECL + AVC 300x150

TABLEAU DE FISSURATION							
Fissure	Propriétés de la fissure				Ouverture Max. (mm)	Longueur (m)	# Câble
	Coordonnées début (1)		Coordonnées fin (2)				
	X	Y	X	Y			

5m SECTION À MI-PORTÉE A ÉTÉ EXAMINÉE EN DÉTAIL POUR DES FISSURES VERTICALES (EN FLEXION)
 LA POUTRE ENTIÈRE A ÉTÉ EXAMINÉE EN DÉTAIL POUR DES FISSURES DIAGONALES PAR CISAILEMENT

COORDONNÉES

LÉGENDE:

		CONSORTIUM 					
Inspection des sections 5,6 et 7 du pont Champlain 2015-2018			No. Contrat: 62450				
Élément	Total Inspecté	Unité	État du matériau				CEC
			A	B	C	D	
POUTRE P6	415	m ²	94	5	1	0	4
Inspecté par:	M.A.P./A.I.		Section: SECTION 5				
Date:	2018-11-07		Localisation: 30W-31W				
			Élément: POUTRE P6				

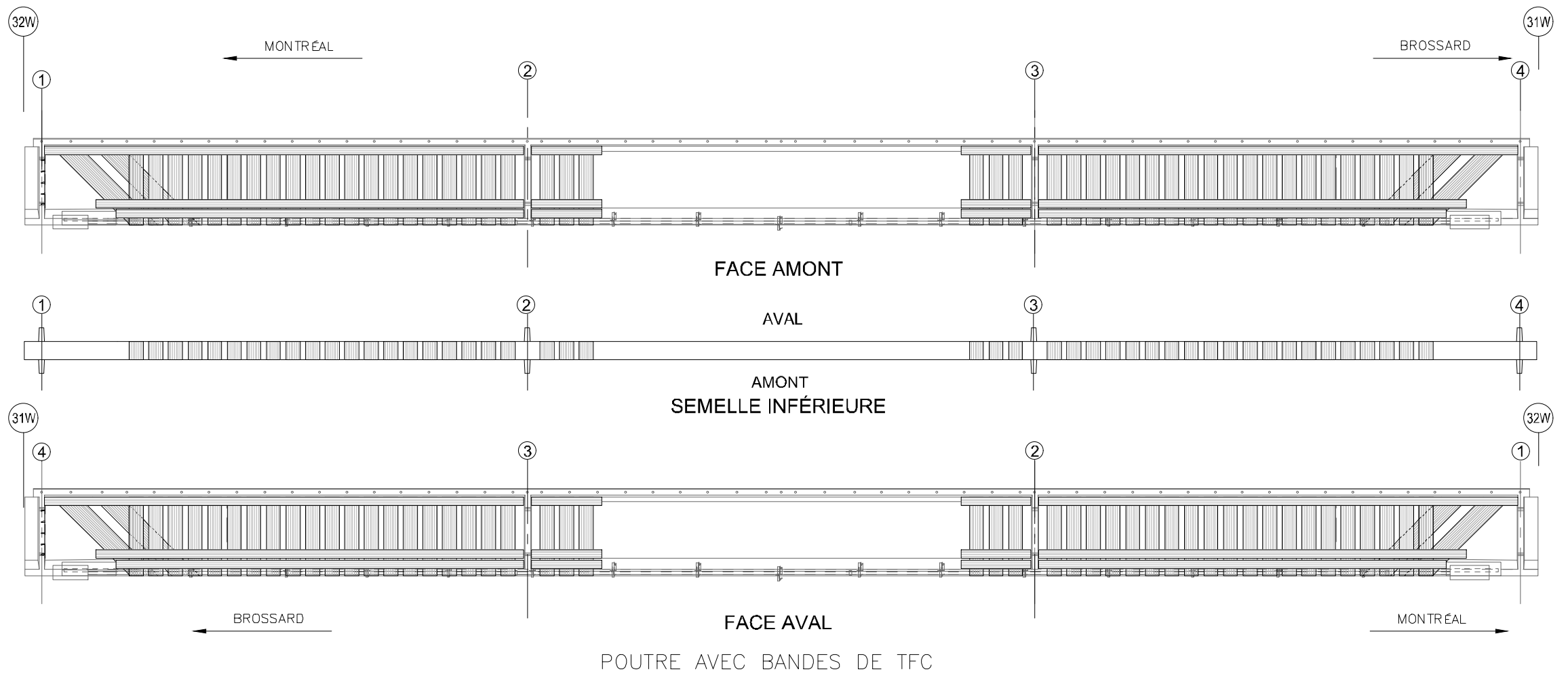

COMPOSANT	TYPE	TOTAL INSPECTÉ	UNITÉS	L'ÉTAT DU MATÉRIAU				CEC
				A	B	C	D	
BANDES DE TFC	P			100	0	0	0	4
RENFORT-PRFC								4

RÉFÉRENCE	COMMENTAIRE
	AUCUN DÉFAUT NOTÉ

Inspection des sections 5,6 et 7 du pont Champlain 2015-2018			
Inspecté par: M.A.P./A.F. H.B./L.K.		No. Contrat: 62450	
Date: 2018-11-06 2018-11-27		Section: SECTION 5	
		Localisation: 31W-32W	
		Élément: RENFORT-PRFC P4	

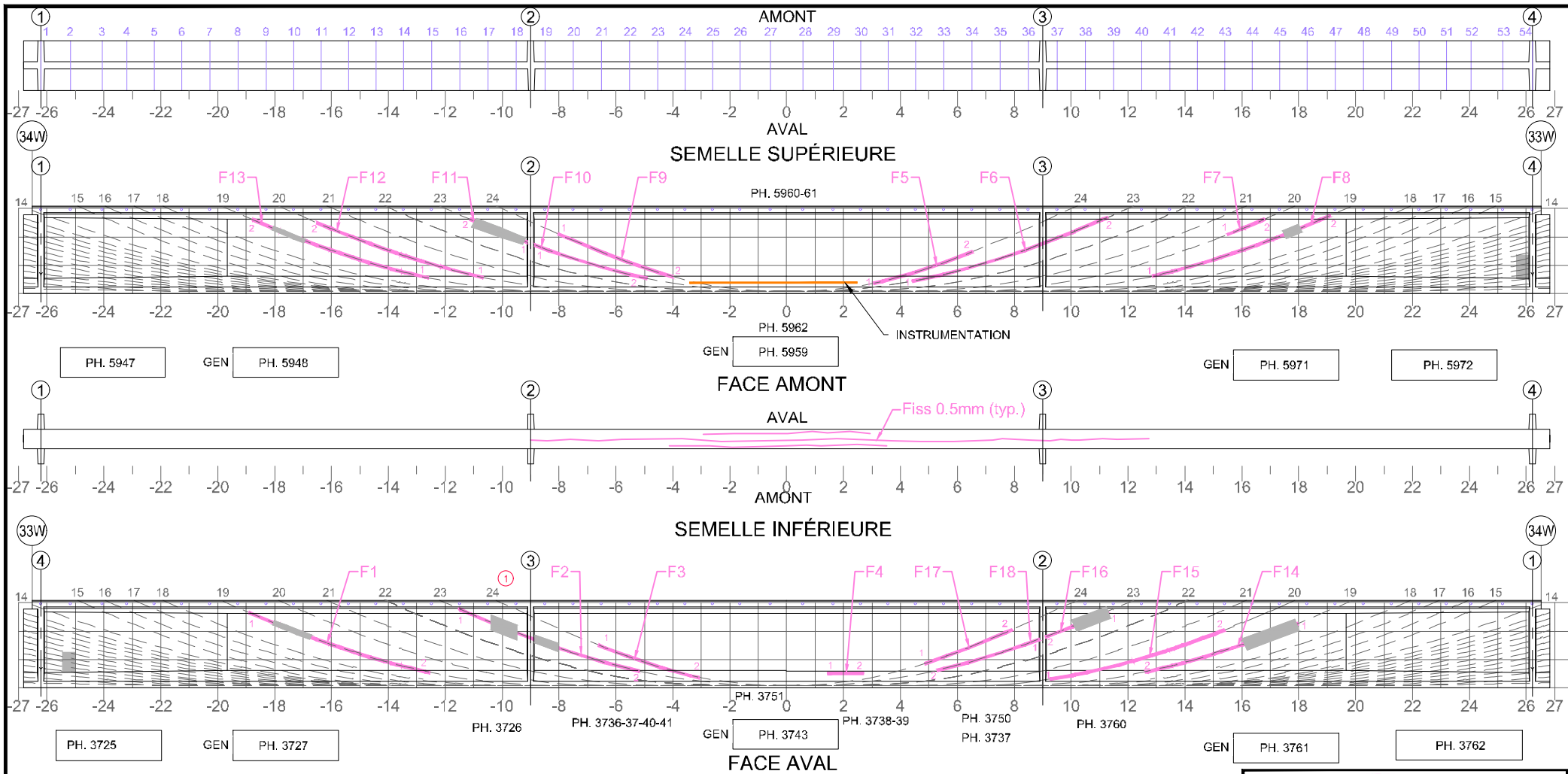

Commentaire(s):
 1. A1 - ECL TV 1300x1500 (BÉTON RÉPARÉ)
 A1 - FISS. LCAB(4X) + ANCIENS DEL FPERI (7X)
 + ECL TV - CEC=1 (BÉTON RÉPARÉ)

Fissure	Propriétés de la fissure						
	Coordonnées début (1)		Coordonnées fin (2)		Ouverture Max. (mm)	Longueur (m)	# Câble
	X	Y	X	Y			
F1*	-18.90	2.67	-12.48	0.66	0.20	6.73	19 (*)
F2*	-11.69	2.65	-5.14	0.62	0.15	6.86	23 (*)
F3	-6.69	1.45	-2.84	0.53	0.30	3.96	24 (*)
F4	1.44	0.51	2.70	0.51	0.05	1.26	FH
F5*	2.95	0.45	6.65	1.37	0.25	3.81	24 (*)
F6*	4.23	0.57	11.39	2.60	0.25	7.44	23 (*)
F7*	15.58	2.00	17.00	2.59	0.05	1.54	20
F8*	12.86	0.61	19.18	2.70	0.20	6.66	19 (*)
F9*	-8.04	2.11	-3.98	0.59	0.05	4.33	24
F10*	-8.89	1.69	-4.90	0.54	0.05	4.14	23
F11*	-9.09	1.81	-11.16	2.62	0.05	2.17	23
F12*	-16.52	0.58	-10.66	2.48	0.05	6.18	20
F13*	-12.59	0.56	-16.52	2.62	0.20	6.54	19

Fissure	Propriétés de la fissure						
	Coordonnées début (1)		Coordonnées fin (2)		Ouverture Max. (mm)	Longueur (m)	# Câble
	X	Y	X	Y			
F14*	17.97	2.28	12.60	0.60	0.20	5.64	19
F15*	9.26	0.32	15.40	2.05	0.05	6.40	20
F16*	11.31	2.69	9.09	1.80	0.05	2.39	23
F17*	4.85	0.86	7.93	2.06	0.05	3.31	24
F18*	8.89	1.72	5.28	0.62	0.05	3.78	23

* DONNÉES REPORTÉES: FISSURE CACHÉ PAR LE PRFC

5m SECTION À MI-PORTÉE A ÉTÉ EXAMINÉE EN DÉTAIL POUR DES FISSURES VERTICALES (EN FLEXION)
 LA POUTRE ENTIÈRE A ÉTÉ EXAMINÉE EN DÉTAIL POUR DES FISSURES DIAGONALES PAR CISAILLEMENT

COORDONNÉES

LÉGENDE:

Inspection des sections 5,6 et 7 du pont Champlain 2015-2018		No. Contrat: 62450					
Élément	Total Inspecté	Unité	État du matériau				CEC
			A	B	C	D	
POUTRE P4	415	m ²	95	5	0	0	1
Inspecté par:	M.A.P./A.F.	J.V./S.L.	Section: SECTION 5				
Date:	2018-11-06	2018-12-02	Localisation: 33W-34W				
			Élément: POUTRE P4				

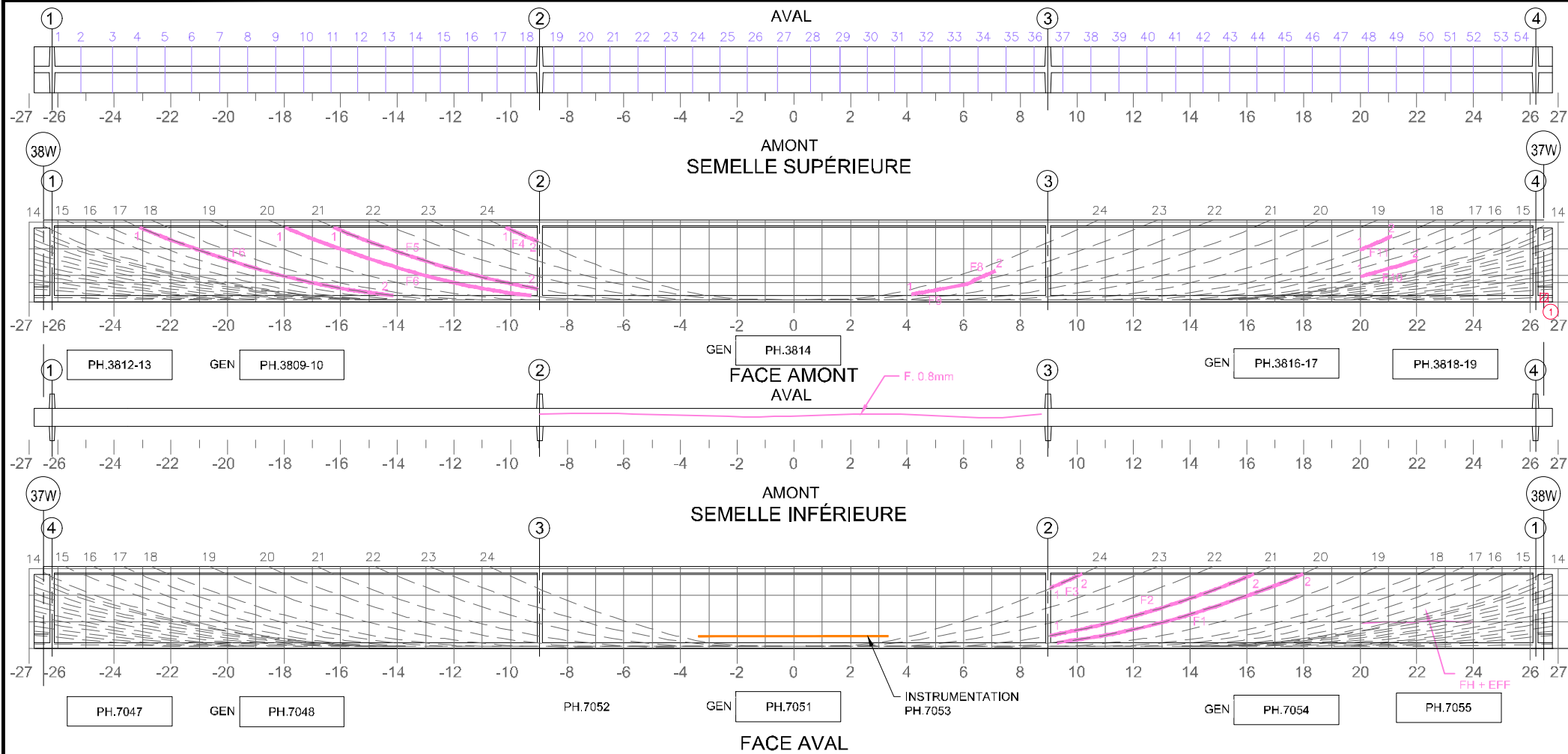

Commentaire(s):

1. ECL+AVC 300x300
A1- FISS.CAB (7) = CEC 1

A. INSPECTION VISUELLE, DRAINS AU T.M.

TABLEAU DE FISSURATION							
Fissure	Propriétés de la fissure				Ouverture Max. (mm)	Longueur (m)	# Câble
	Coordonnées début (1)		Coordonnées fin (2)				
	X	Y	X	Y			
F1 (1)	--	--	--	--	--	--	20
F2 (1)	--	--	--	--	--	--	21
F3 (1)	--	--	--	--	--	--	24
F4 (1)	--	--	--	--	--	--	24
F5 (1)	--	--	--	--	--	--	21
F6 (1)	--	--	--	--	--	--	20
F7 (1)	--	--	--	--	--	--	17
F8 (1)	3725	930	3295	1025	0,3	--	23
F9	4805	600	4515	710	0,50	--	23
F10(1)	5230	1700	5020	1730	0,05	--	15
F11(1)	5840	1220	4920	1520	0,1	--	18

(1) FISSURE CACHÉE PAR PRFC, DONNÉES REPORTÉES

5m SECTION À MI-PORTÉE A ÉTÉ EXAMINÉE EN DÉTAIL POUR DES FISSURES VERTICALES (EN FLEXION)
 LA POUTRE ENTIÈRE A ÉTÉ EXAMINÉE EN DÉTAIL POUR DES FISSURES DIAGONALES PAR CISAILLEMENT

COORDONNÉES

LÉGENDE:

Inspection des sections 5,6 et 7 du pont Champlain 2015-2018		No. Contrat: 62450					
Élément	Total Inspecté	Unité	État du matériau				CEC
			A	B	C	D	
POUTRE P4	415	m ²	97	2	1	0	1
Inspecté par:		A.F./N.P.		J.V./H.A.		Section: SECTION 5	
Date:		2018-11-05		2018-12-04		Localisation: 37W-38W	
						Élément: POUTRE P4	

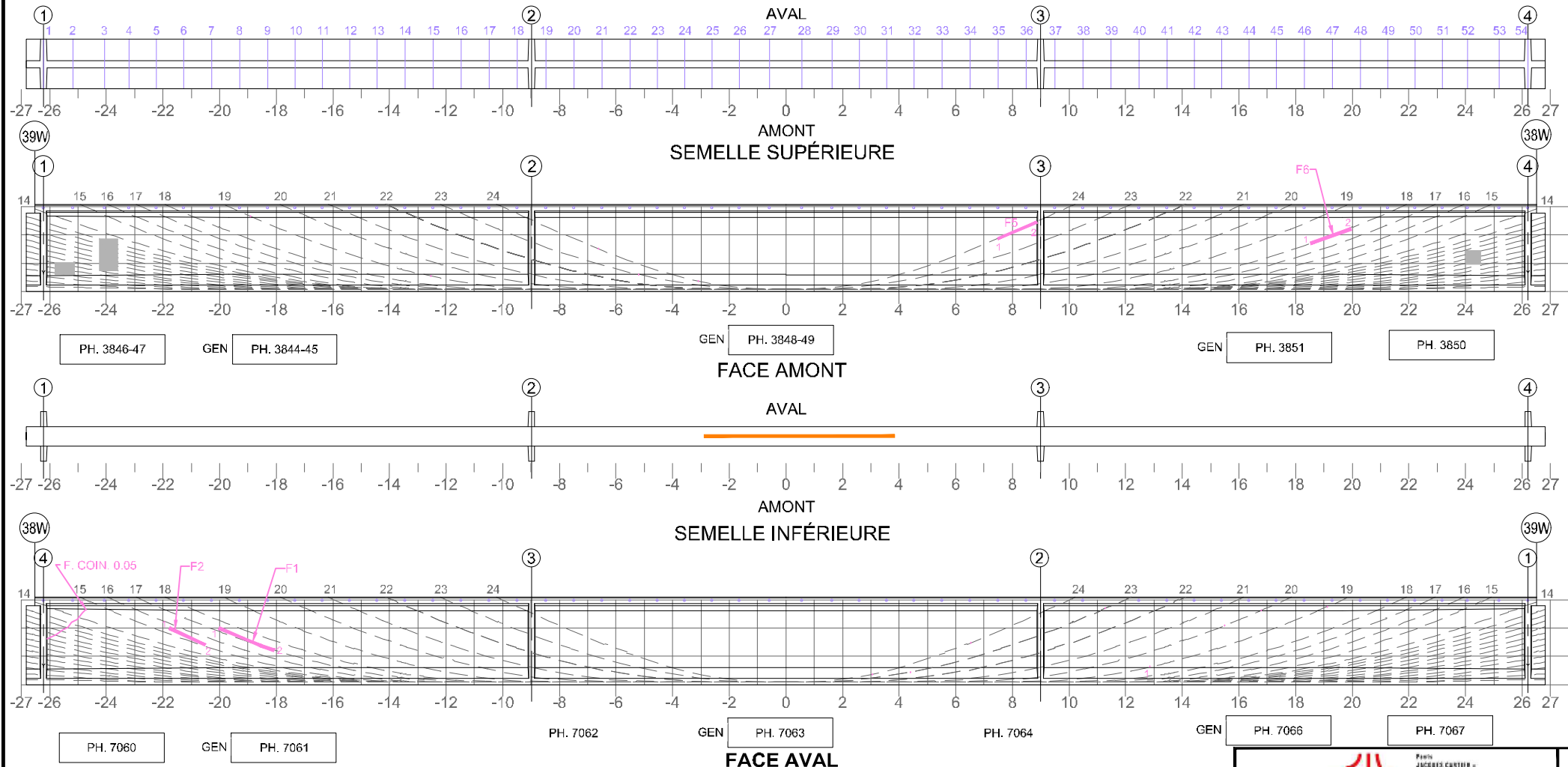

Commentaire(s):

A1 FISS. CAB (4) = CEC 2

Fissure	# TABLEAU DE FISSURATION						# Câble
	Propriétés de la fissure				Ouverture Max. (mm)	Longueur (m)	
	Coordonnées début (1)		Coordonnées fin (2)				
X	Y	X	Y				
F1 (1)	-20.00	2.00	-18.07	1.30	0.10	2.01	17
F2 (1)	-21.78	2.00	-20.5	1.40	0.05	1.40	15
F5 (1)	7.47	1.84	8.87	2.36	0.05	1.40	24
F6 (1)	18.52	1.70	19.95	2.22	0.15	1.43	18

(1) DONNÉES REPORTÉES : FISSURES PARTIELLEMENT CACHÉES PAR LE PRFC ET LES RÉPARATIONS EN MORTIER CIMENTAIRE.

5m SECTION À MI-PORTÉE A ÉTÉ EXAMINÉE EN DÉTAIL POUR DES FISSURES VERTICALES (EN FLEXION)

LA POUTRE ENTIÈRE A ÉTÉ EXAMINÉE EN DÉTAIL POUR DES FISSURES DIAGONALES PAR CISAILEMENT

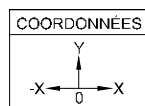

LÉGENDE:

- DÉLAMINAGE (DEL)
- ÉCLATEMENT (ECL)
- RÉPARATION
- TRACE DE ROUILLE
- E.I. ÉLÉMENT INACCESSIBLES
- INSTRUMENTATION
- PRÉCONTRAINTÉ DALLE
- PRÉCONTRAINTÉ POUTRE PRFC

		CONSORTIUM 					
Inspection des sections 5,6 et 7 du pont Champlain 2015-2018					No. Contrat: 62450		
Élément	Total Inspecté	Unité	État du matériau				CEC
			A	B	C	D	
POUTRE P4	415	m ²	99	1	0	0	2
Inspecté par:		A.F./N.P.	J.V./H.A.		Section: SECTION 5		
Date:		2018-11-05	2018-12-04		Localisation: 38W-39W		
							Élément: POUTRE P4

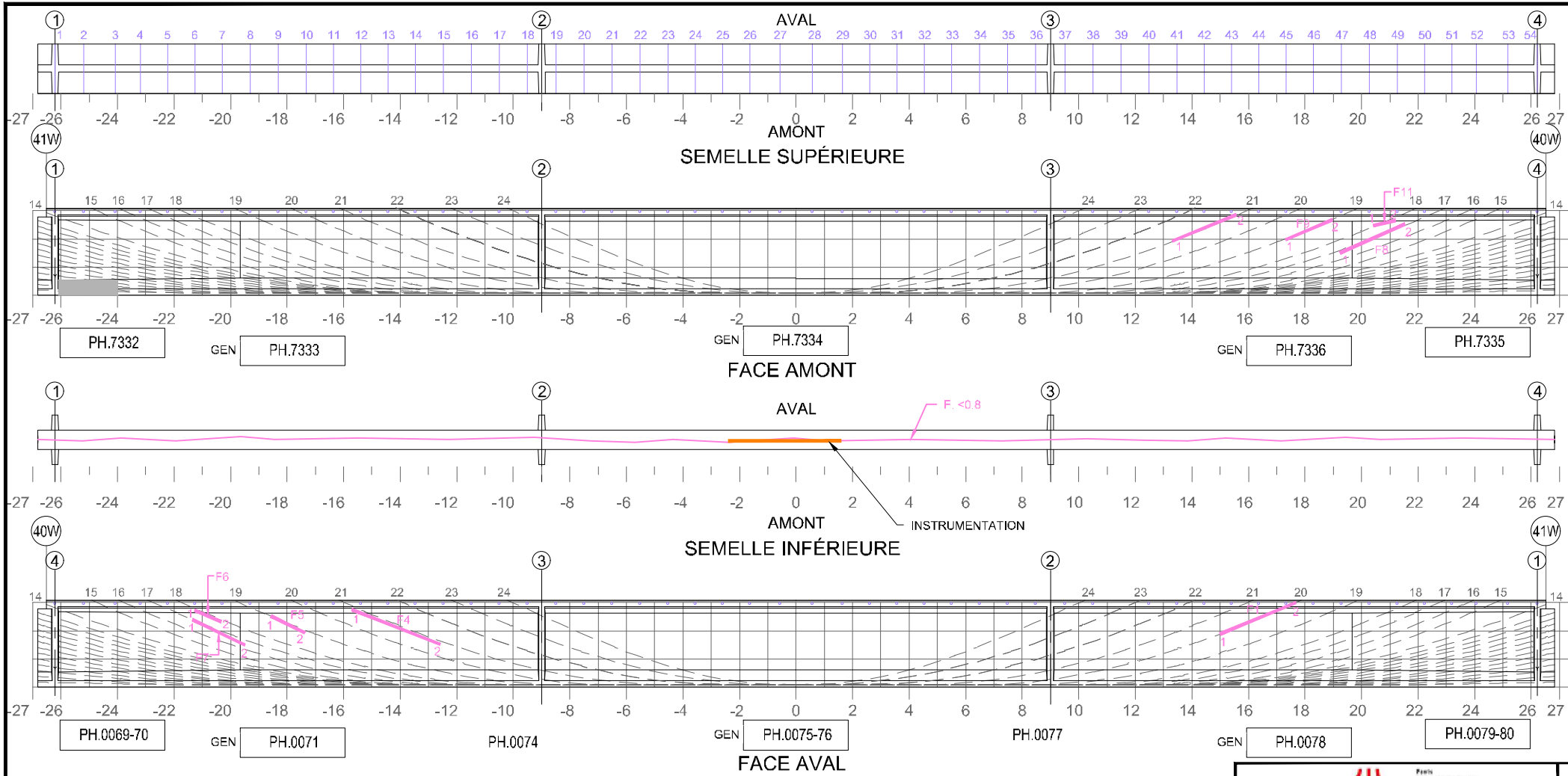

Commentaire(s):

A1 - FISS LCAB (5) CEC = 1

TABLEAU DE FISSURATION							
Fissure	Propriétés de la fissure				Ouverture Max. (mm)	Longueur (m)	# Câble
	Coordonnées début (1)		Coordonnées fin (2)				
	X	Y	X	Y			
F1*	15.01	1.90	17.67	3.00	0.05	2.89	20
F4*	-15.71	2.75	-12.59	1.52	0.05	3.35	21
F5*	-18.56	2.53	-17.36	1.93	0.05	1.56	19
F6*	-21.27	2.73	-20.33	2.33	0.05	1.02	18
F7*	-21.34	2.40	-19.49	1.50	0.05	2.06	17
F8*	19.23	1.51	21.53	2.52	0.05	2.58	17
F9*	17.32	1.98	18.97	2.68	0.10	2.45	19
F10*	13.31	1.93	15.56	2.86	0.05	2.43	21
F11*	20.42	2.47	21.20	2.66	0.10	0.80	18

(*) ÉLÉMENTS CACHÉS PAR PRFC (DONNÉES REPORTÉES)

5m SECTION À MI-PORTÉE A ÉTÉ EXAMINÉE EN DÉTAIL POUR DES FISSURES VERTICALES (EN FLEXION)
 LA POUTRE ENTIÈRE A ÉTÉ EXAMINÉE EN DÉTAIL POUR DES FISSURES DIAGONALES PAR CISAILEMENT

COORDONNÉES

LÉGENDE:

PARIS JACQUES CARTIER - CHAMPLAIN BRIDGE CONSORTIUM

CONSORTIUM

Stantec CIMA exp.

Inspection des sections 5,6 et 7 du pont Champlain 2015-2018 No. Contrat: 62450

Élément	Total Inspecté	Unité	État du matériau				CEC
			A	B	C	D	
POUTRE P4	415	m ²	95	5	0	0	1

Inspecté par: M.A.P./A.I. H.B./L.K. Section: SECTION 5
 Date: 2018-11-05 2018-12-05 Localisation: 40W-41W
 Élément: POUTRE P4

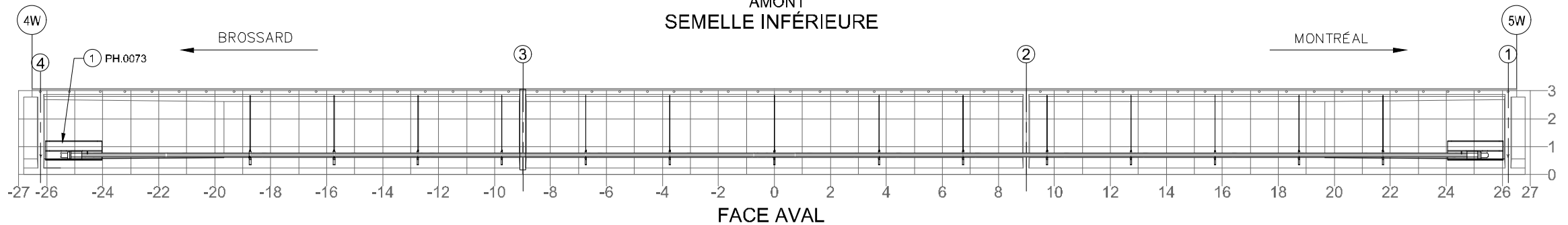
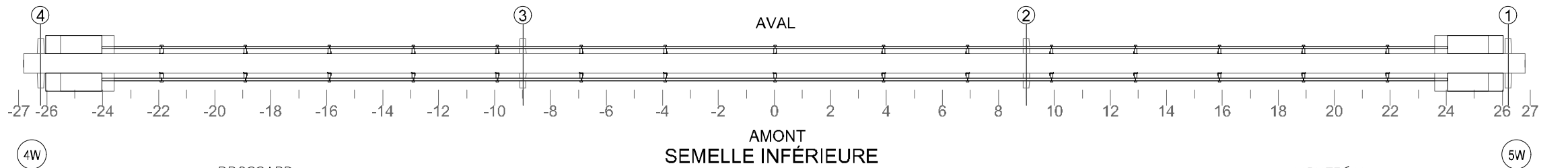
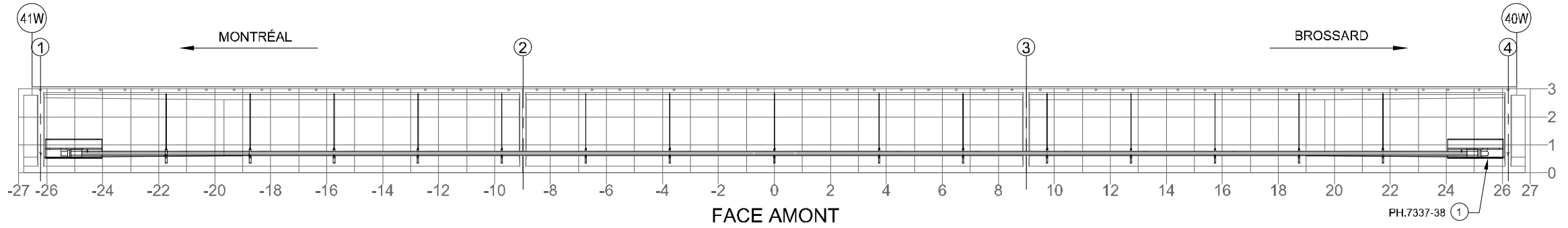

NOTE: POUR DES FISSURES SPÉCIFIQUES À L'ANCRAGE DU BLOC D'ANCRAGE EN ACIER

TABLEAU DE FISSURATION						
Fissure	Propriétés de la fissure				Ouverture Max. (mm)	Longueur (m)
	Coordonnées début (1)		Coordonnées fin (2)			
	X	Y	X	Y		
-	-	-	-	-	-	-
-	-	-	-	-	-	-
-	-	-	-	-	-	-
-	-	-	-	-	-	-
-	-	-	-	-	-	-
-	-	-	-	-	-	-
-	-	-	-	-	-	-
-	-	-	-	-	-	-

RÉFÉRENCE	COMMENTAIRE
1	TACHE DE GRAISSE

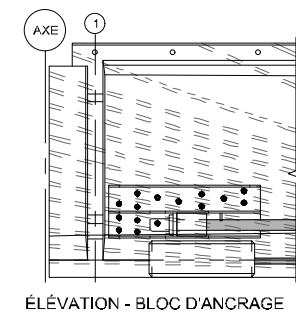

COMPOSANT	TYPE	TOTAL INSPECTÉ	UNITÉS	L'ÉTAT DU MATÉRIAU				CEC
				A	B	C	D	
BLOC D'ANCRAGE	P		un	100	0	0	0	4
TENDONS DE PRÉCONTRAÎNTE	P		un	100	0	0	0	4
SUPPORTS DE LA GAÎNE	S		un	100	0	0	0	4
RENFORT-PTE ADD								4

COORDONNÉES

LÉGENDE:

- DELA MINAGE (DEL)
- ÉCLATEMENT (ECL)
- RÉPARATION
- TRACE DE ROUILLE

Inspection des sections 5,6 et 7 du pont Champlain 2015-2018 No. Contrat: 62450			
Inspecté par:	M.A.P./A.I.	H.B./L.K.	Section: SECTION 5
Date:	2018-11-05	2018-12-05	Localisation: 40W-41W
			Élément: RENFORT-PTE ADD P4

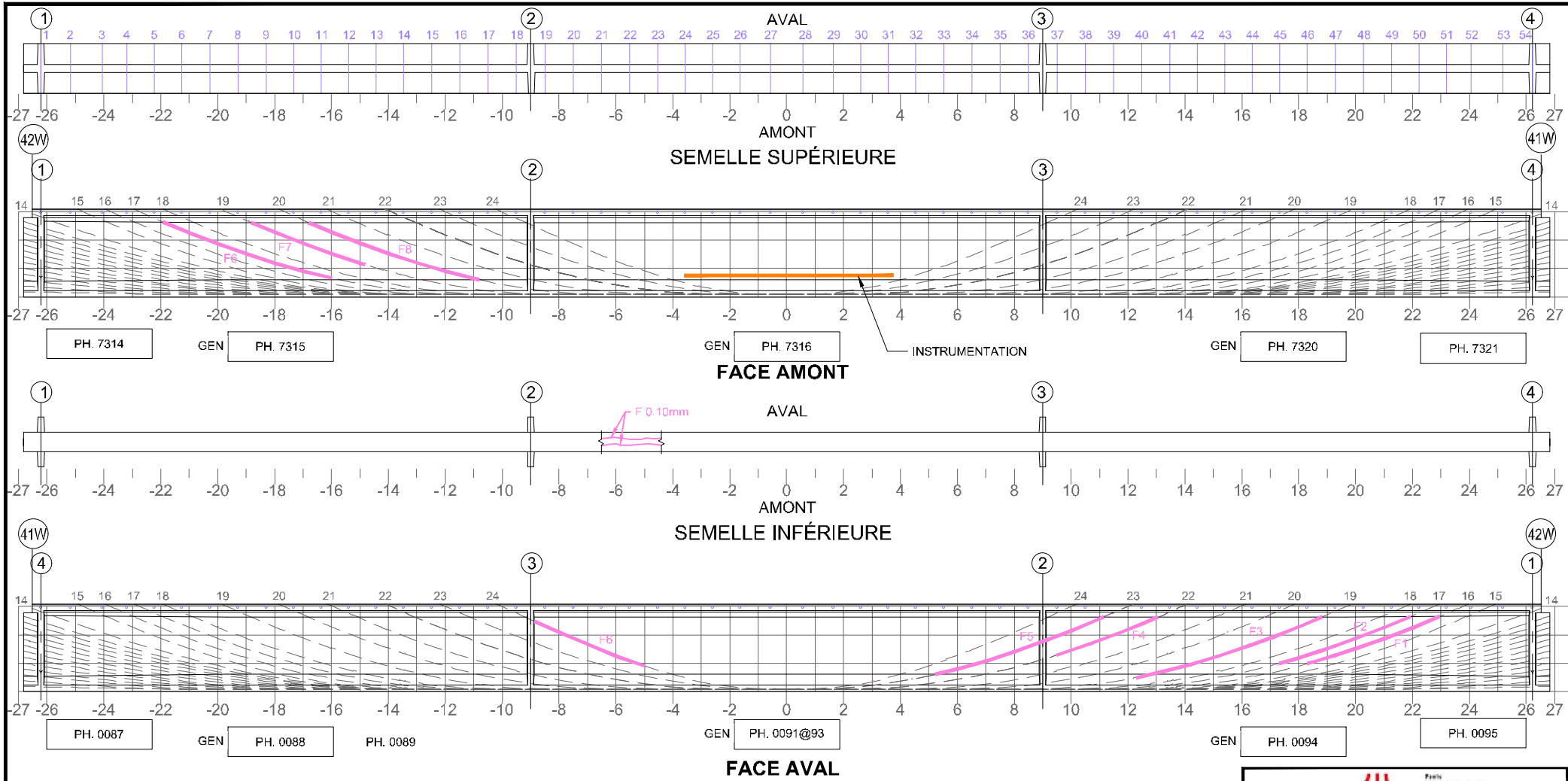

Commentaire(s):
 A1 - FISS LCAB (5 OU +) (CEC 1)

Fissure	Propriétés de la fissure				Ouverture Max. (mm)	Longueur (m)	# Câble
	Coordonnées début (1)		Coordonnées fin (2)				
	X	Y	X	Y			
F1*(*)
F2*(*)
F3*(*)
F4*(*)
F5*(*)
F6*(*)
F7*(*)
F8*(*)

(*) FISSURE ANCIENNEMENT LOCALISÉE VISUELLEMENT, MAINTENANT CACHÉE PAR LE PRFC

5m SECTION À MI-PORTÉE A ÉTÉ EXAMINÉE EN DÉTAIL POUR DES FISSURES VERTICALES (EN FLEXION)
 LA POUTRE ENTIÈRE A ÉTÉ EXAMINÉE EN DÉTAIL POUR DES FISSURES DIAGONALES PAR CISAILLEMENT

COORDONNÉES

LÉGENDE:

CONSORTIUM

Inspection des sections 5,6 et 7 du pont Champlain 2015-2018 No. Contrat: 62450

Élément	Total Inspecté	Unité	État du matériau				CEC
			A	B	C	D	
POUTRE P4	415	m ²	93	7	0	0	1

Inspecté par: M.A.P./A.I. H.B./L.K.
 Date: 2018-11-05 2018-12-05

Section: SECTION 5
 Localisation: 41W-42W
 Élément: POUTRE P4

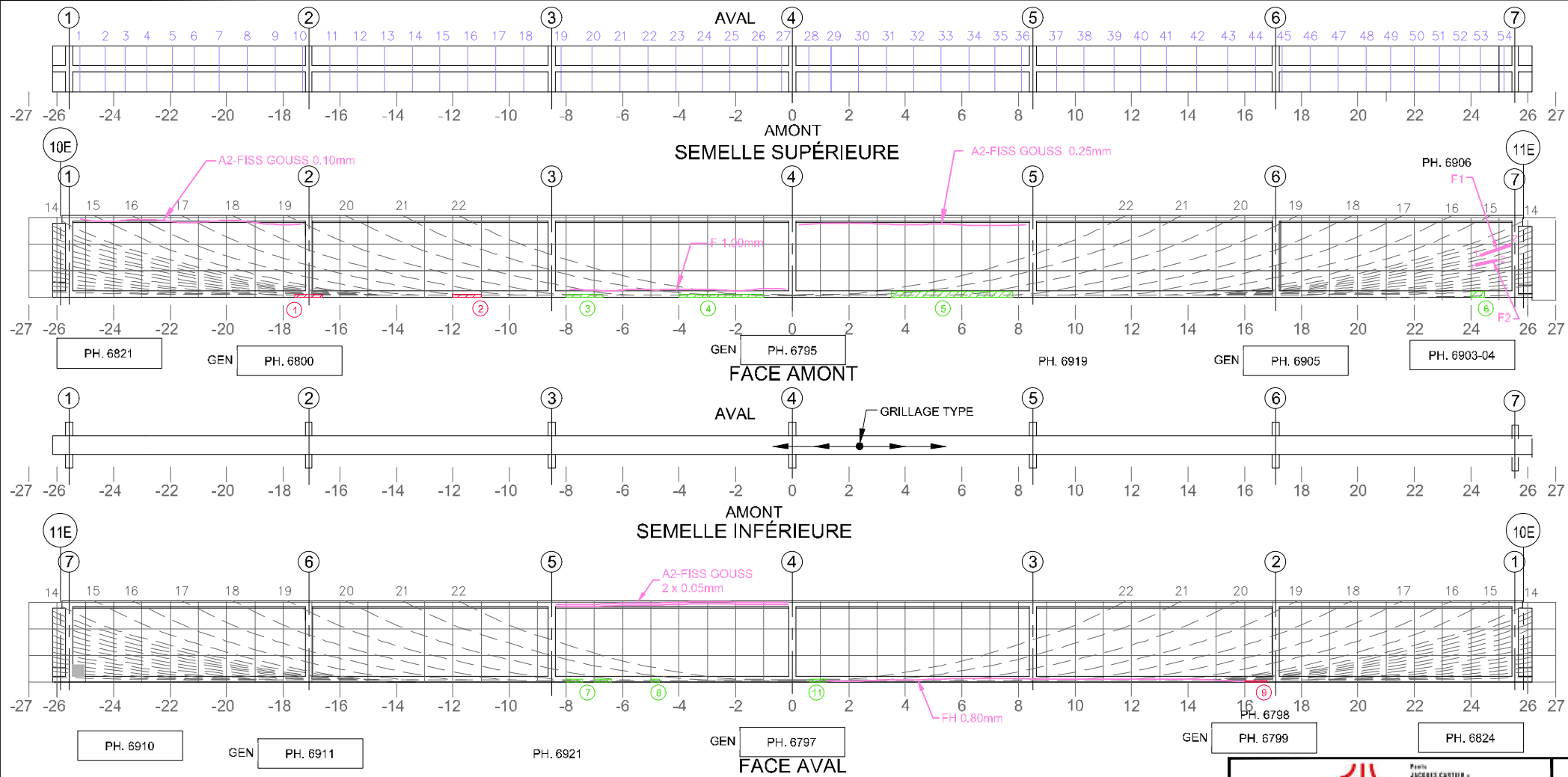

- Commentaire(s):
1. ECL 1000x100
 2. ECL 1500x100
 3. DEL 1300x100
 4. DEL 3010x100
 5. DEL 4300x200
 6. DEL 500x200
 7. DEL 600x100
 8. DEL 300x100
 9. ECL 800x50
 10. DEL 400x400
 11. DEL 2- 600x100

A2-FISS GOUSS 0.25mm = CEC 3

PRÉSENCE D'UN GRILLAGE À LA SEMELLE INFÉRIEURE (FACES LATÉRALES ET INFÉRIEURE)

TABLEAU DE FISSURATION							
Fissure	Propriétés de la fissure				Ouverture Max. (mm)	Longueur (m)	# Câble
	Coordonnées début (1)		Coordonnées fin (2)				
	X	Y	X	Y			
F1	24.35	1.48	25.41	1.84	0.1	1.12	11
F2	24.17	1.13	24.93	1.3	0.1	0.78	9

5m SECTION À MI-PORTÉE A ÉTÉ EXAMINÉE EN DÉTAIL POUR DES FISSURES VERTICALES (EN FLEXION)
 LA POUTRE ENTIÈRE A ÉTÉ EXAMINÉE EN DÉTAIL POUR DES FISSURES DIAGONALES PAR CISAILEMENT

COORDONNÉES

LÉGENDE:

CONSORTIUM

Inspection des sections 5,6 et 7 du pont Champlain 2015-2018 No. Contrat: 62450

Élément	Total Inspecté	Unité	État du matériau				CEC
			A	B	C	D	
POUTRE P2	415	m ²	89	10	1	0	3

Inspecté par: H.B./H.A. A.F./H.A. Section: SECTION 7
 Date: 2018-11-19 2018-11-20 Localisation: 10E-11E
 2018-11-21 Élément: POUTRE P2

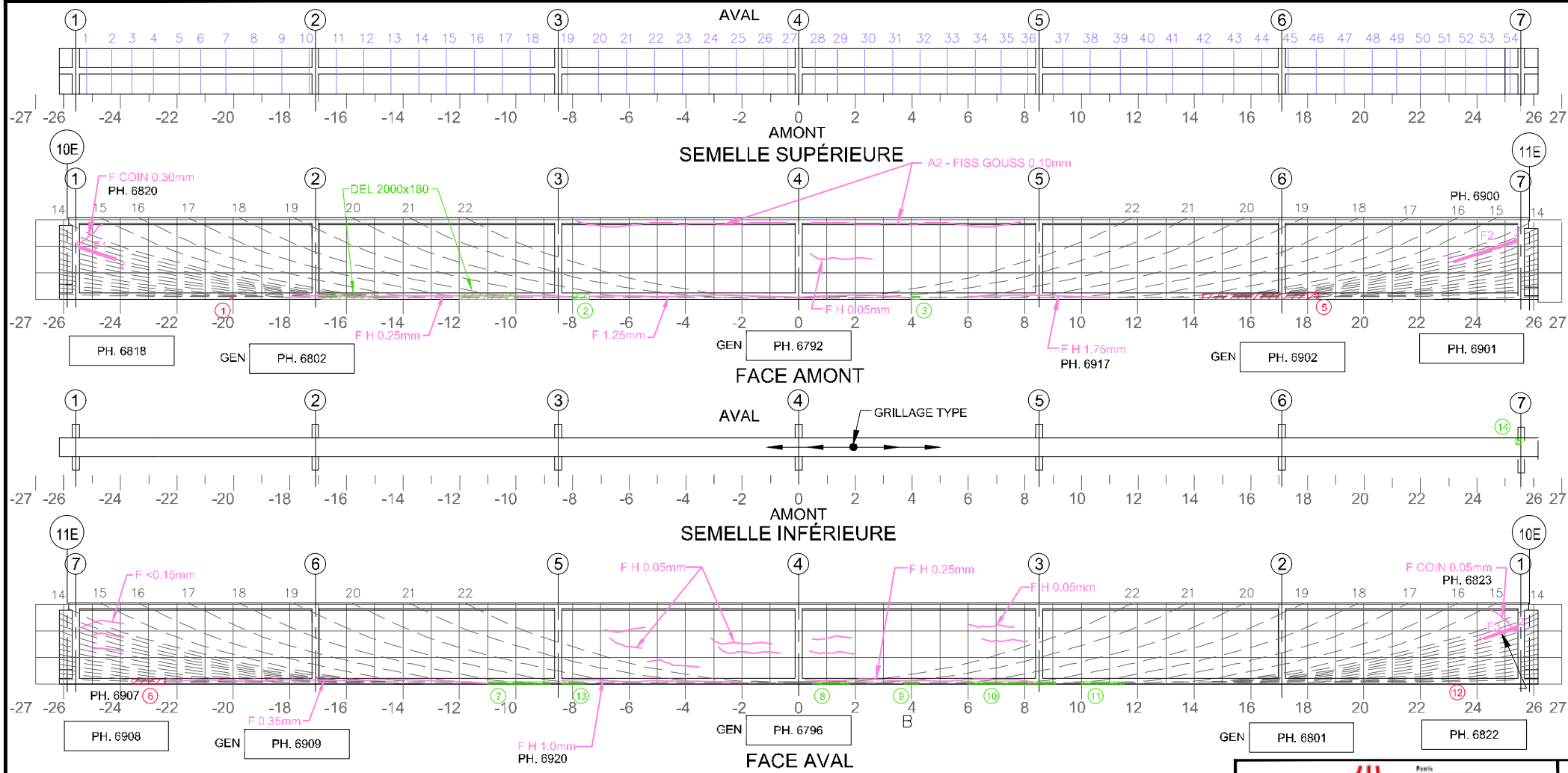

- Commentaire(s):
1. ECL 100x50
 2. ECL 600x200
 3. DEL 300x100
 4. DEL 3700x200
 5. ECL 400x250
 6. ECL 1200x200
 7. DEL 2200x100
 8. DEL 1300x100
 9. DEL 500x100
 10. DEL 3100x100
 11. DEL 1500x100
 12. ECL 100x50 + AVC
 13. DEL 3- 800x100
 14. DEL 200x200
- A1-FISS L CAB (2) (CEC=4)

PRÉSENCE D'UN GRILLAGE À LA SEMELLE INFÉRIEURE (FACES LATÉRALES ET INFÉRIEURE)

TABLEAU DE FISSURATION							
Fissure	Propriétés de la fissure						# Câble
	Coordonnées début (1)		Coordonnées fin (2)		Ouverture Max. (mm)	Longueur (m)	
	X	Y	X	Y			
F1	-25.45	1.85	-24.17	1.42	0.15	1.30	11
F2	23.18	1.32	25.45	2.07	0.05	2.30	12
F3	24.25	1.63	25.45	2.03	0.05	1.27	12

5m SECTION À MI-PORTÉE A ÉTÉ EXAMINÉE EN DÉTAIL POUR DES FISSURES VERTICALES (EN FLEXION)
 LA POUTRE ENTIÈRE A ÉTÉ EXAMINÉE EN DÉTAIL POUR DES FISSURES DIAGONALES PAR CISAILEMENT

COORDONNÉES

LÉGENDE:

PARIS JACQUES CARTIER - CHAMPLAIN BRIDGE CONSORTIUM

CONSORTIUM

Inspection des sections 5,6 et 7 du pont Champlain 2015-2018 No. Contrat: 62450

Élément	Total Inspecté	Unité	État du matériau				CEC
			A	B	C	D	
POUTRE P3	415	m ²	88	10	2	0	4

Inspecté par: H.B./H.A. A.F./H.A. Section: SECTION 7
 Date: 2018-11-19 2018-11-20 Localisation: 10E-11E
 2018-11-21 2018-11-21 Élément: POUTRE P3

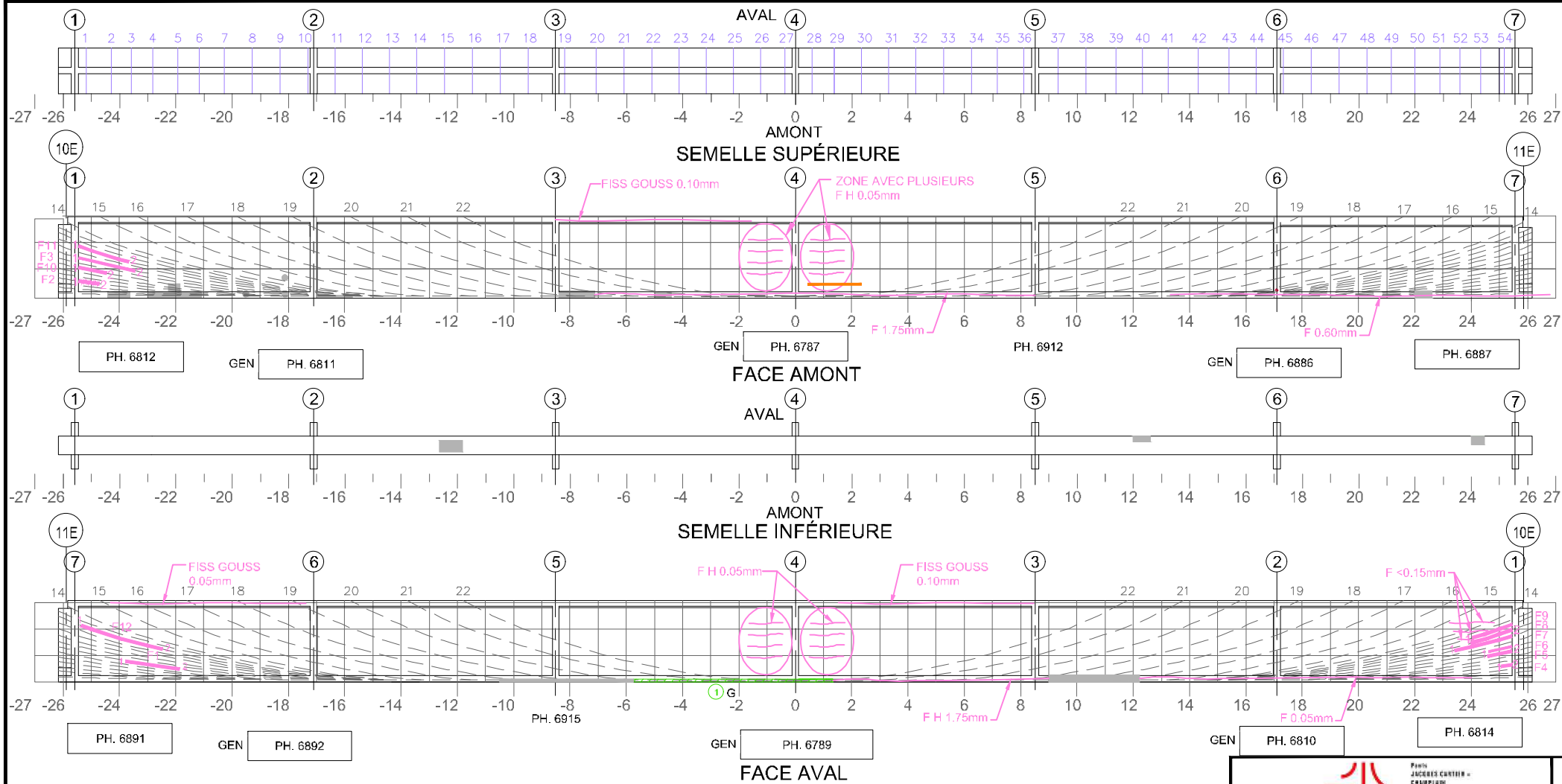

Commentaire(s):
 1. DEL 12000x100
 A1 - FISS L CAB (5+) (CEC 1)
 A1 - ECL TV (RÉPARÉ) (CEC 1)
 NOTE GÉNÉRALE: PRÉSENCE DE RÉPARATIONS DE BÉTON ET PRFC SUR PRESQUE TOUTE LA SURFACE.

TABLEAU DE FISSURATION							
Fissure	Propriétés de la fissure				Ouverture Max. (mm)	Longueur (m)	# Câble
	Coordonnées début (1)		Coordonnées fin (2)				
	X	Y	X	Y			
F1*	-23.85	0.86	-21.92	0.70	0.05	1.93	7
F2*	-25.45	0.61	-24.72	0.51	<0.05	0.74	4
F3*	-25.45	1.45	-23.45	0.97	0.10	2.05	9
F4*	25.07	0.56	25.45	0.61	0.05	0.38	4
F5*	24.57	0.91	25.45	1.09	0.05	0.89	7
F6*	24.61	1.08	25.45	1.25	0.10	0.85	8
F7*	23.42	1.12	25.45	1.63	0.10	2.09	10
F8*	23.98	1.37	25.45	1.85	0.05	1.55	11
F9*	24.04	1.56	25.45	2.04	0.05	1.49	12
F10*	-25.45	1.09	-24.45	0.89	0.10	1.02	7
F11*	-25.45	1.85	-23.67	1.29	0.10	1.87	11
F12*	-25.35	2.00	-22.47	1.16	0.10	3.01	12

* FISS CACHÉES PAR PRFC, DONNÉES REPORTÉES

5m SECTION À MI-PORTÉE A ÉTÉ EXAMINÉE EN DÉTAIL POUR DES FISSURES VERTICALES (EN FLEXION)
 LA POUTRE ENTIÈRE A ÉTÉ EXAMINÉE EN DÉTAIL POUR DES FISSURES DIAGONALES PAR CISAILLEMENT

COORDONNÉES

LÉGENDE:

Inspection des sections 5,6 et 7 du pont Champlain 2015-2018		No. Contrat: 62450					
Élément	Total Inspecté	Unité	État du matériau				CEC
			A	B	C	D	
POUTRE P6	415	m ²	82	16	1	1	1
Inspecté par:			H.B./H.A.		A.F./H.A.		Section: SECTION 7
Date:			2018-11-19		2018-11-20 2018-11-21		Localisation: 10E-11E
							Élément: POUTRE P6

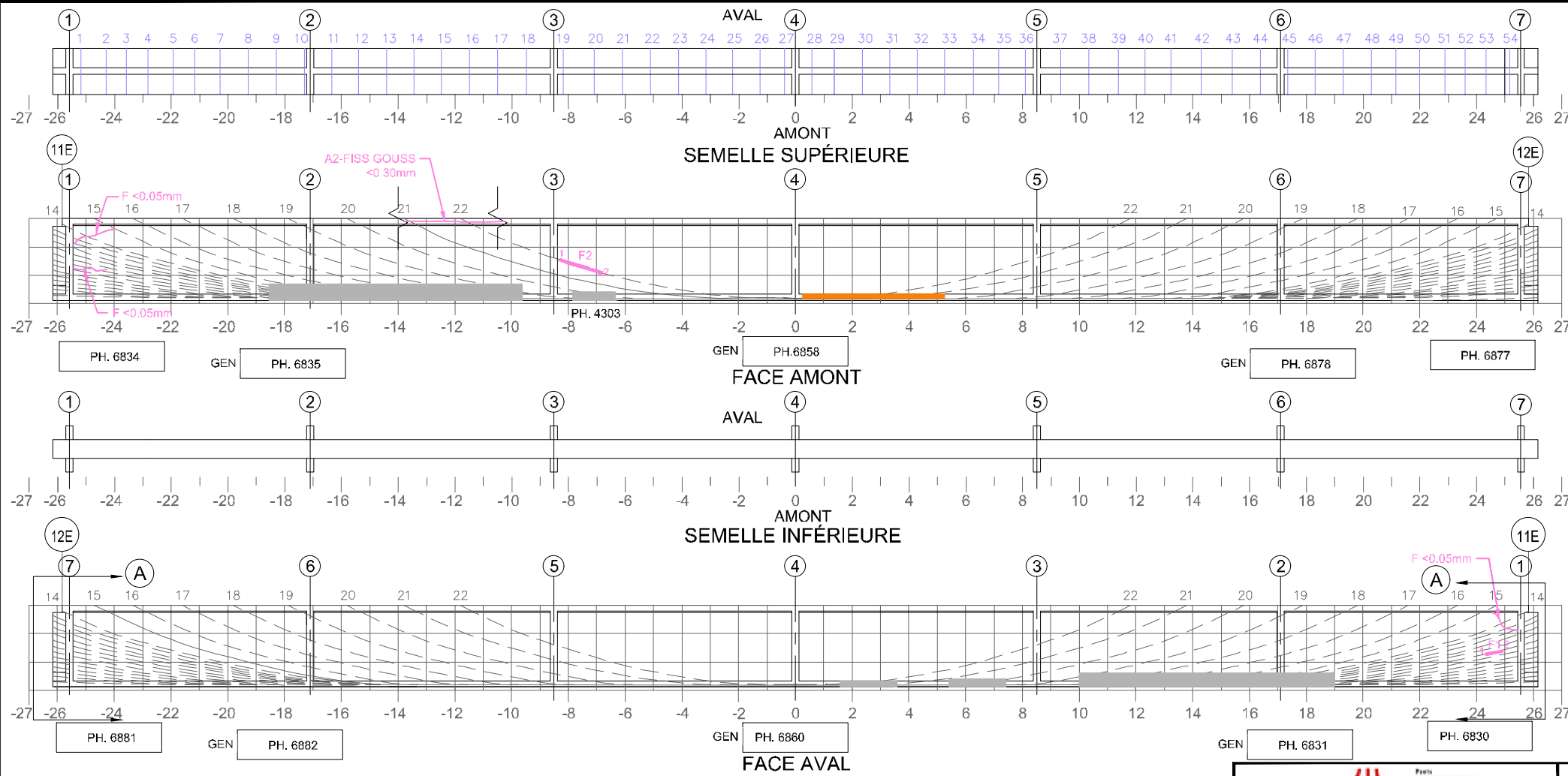

Commentaire(s):

A1 - FISS L CAB (2) - CEC=4

(A) INSPECTION VISUELLE, LE TM NE PERMET PAS L'ACCÈS

TABLEAU DE FISSURATION							
Fissure	Propriétés de la fissure						# Câble
	Coordonnées début (1)		Coordonnées fin (2)		Ouverture Max. (mm)	Longueur (m)	
	X	Y	X	Y			
F1(*)	24.33	1.16	24.93	1.27	0.05	0.60	9
F2(*)	-8.31	1.64	-6.81	0.78	0.05	1.60	22

(*) FISSURE CACHÉE PAR LE PRFC. DONNÉES REPORTÉES.

5m SECTION À MI-PORTÉE A ÉTÉ EXAMINÉE EN DÉTAIL POUR DES FISSURES VERTICALES (EN FLEXION)
 LA POUTRE ENTIÈRE A ÉTÉ EXAMINÉE EN DÉTAIL POUR DES FISSURES DIAGONALES PAR CISAILEMENT

COORDONNÉES

LÉGENDE:

Inspection des sections 5,6 et 7 du pont Champlain 2015-2018 No. Contrat: 62450

Élément	Total Inspecté	Unité	État du matériau				CEC
			A	B	C	D	
POUTRE P2	415	m ²	98	2	0	0	4

Inspecté par: A.F./H.A. Section: SECTION 7
 Date: 2018-11-20 Localisation: 11E-12E
 Élément: POUTRE P2

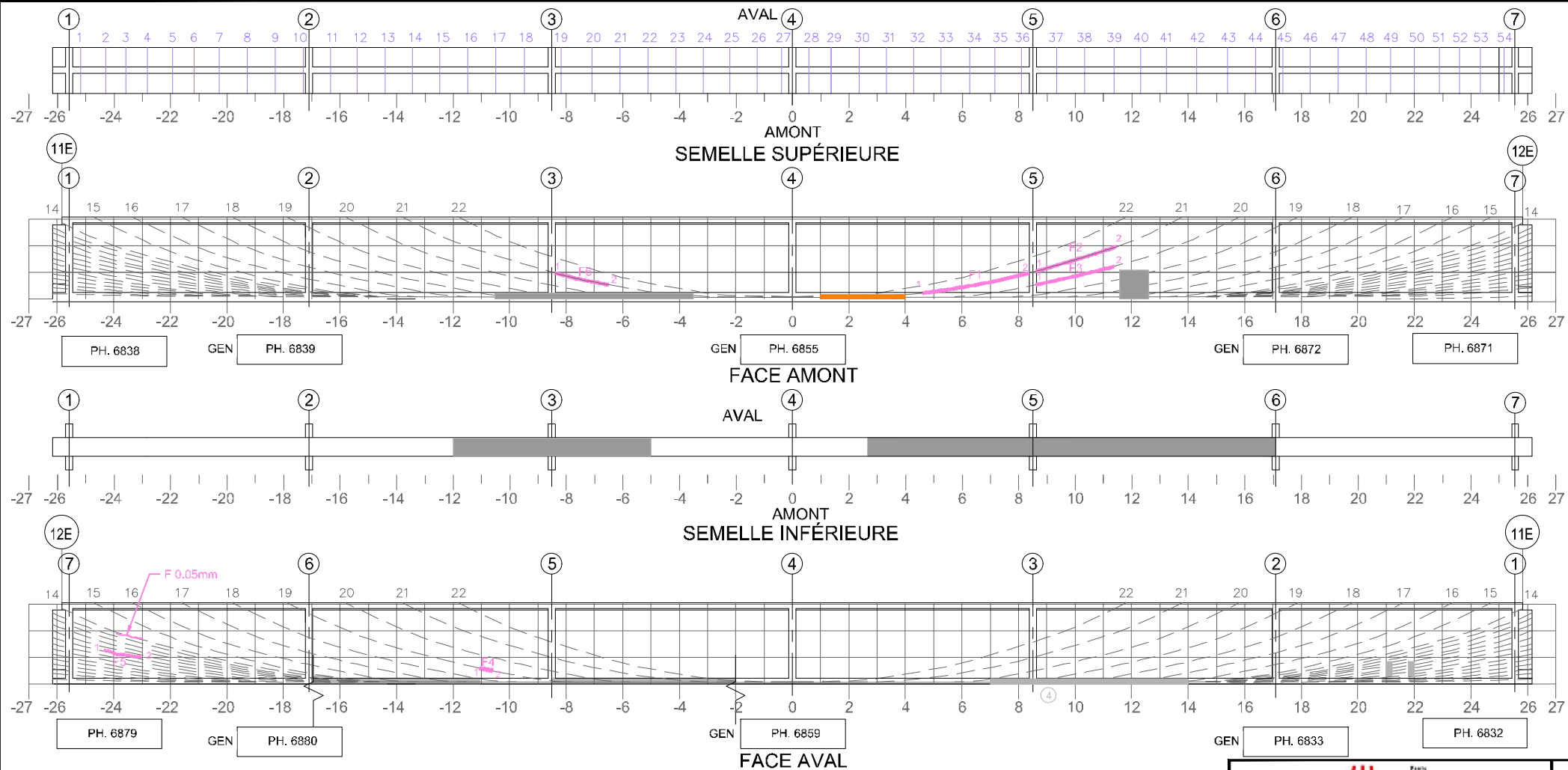

Commentaire(s):

A1 - FISS L CAB (4) CEC = 2

Fissure	TABLEAU DE FISSURATION						# Câble
	Propriétés de la fissure				Ouverture Max. (mm)	Longueur (m)	
	Coordonnées début (1)		Coordonnées fin (2)				
X	Y	X	Y				
F1(*)	4.62	0.33	8.38	1.00	0.20	3.80	21
F2(*)	8.63	1.10	11.45	2.01	0.05	2.94	21
F3(*)	8.63	0.59	11.36	0.98	0.05	2.80	20
F4(*)	-11.06	0.59	-10.60	0.54	0.05	0.46	18
F5(*)	-24.59	1.03	-24.10	0.97	0.05	4.24	9
F6(*)	-8.38	0.96	-6.51	0.54	0.05	1.92	21

(*) FISSURE CACHÉE PAR LE PRFC. DONNÉES REPORTÉES.

5m SECTION À MI-PORTÉE A ÉTÉ EXAMINÉE EN DÉTAIL POUR DES FISSURES VERTICALES (EN FLEXION)
 LA POUTRE ENTIÈRE A ÉTÉ EXAMINÉE EN DÉTAIL POUR DES FISSURES DIAGONALES PAR CISAILEMENT

LÉGENDE:
 DÉLAMINAGE (DEL) E.I. ÉLÉMENT INACCESSIBLES
 ÉCLATEMENT (ECL) INSTRUMENTATION
 RÉPARATION PRÉCONTRAINTÉ DALLE
● TRACE DE ROUILLE PRÉCONTRAINTÉ POUTRE PRFC

COORDONNÉES

		CONSORTIUM 					
Inspection des sections 5,6 et 7 du pont Champlain 2015-2018			No. Contrat: 62450				
Élément	Total Inspecté	Unité	État du matériau				CEC
			A	B	C	D	
POUTRE P3	415	m ²	99	1	0	0	2
Inspecté par: A.F./H.A.			Section: SECTION 7				
Date: 2018-11-20			Localisation: 11E-12E				
			Élément: POUTRE P3				

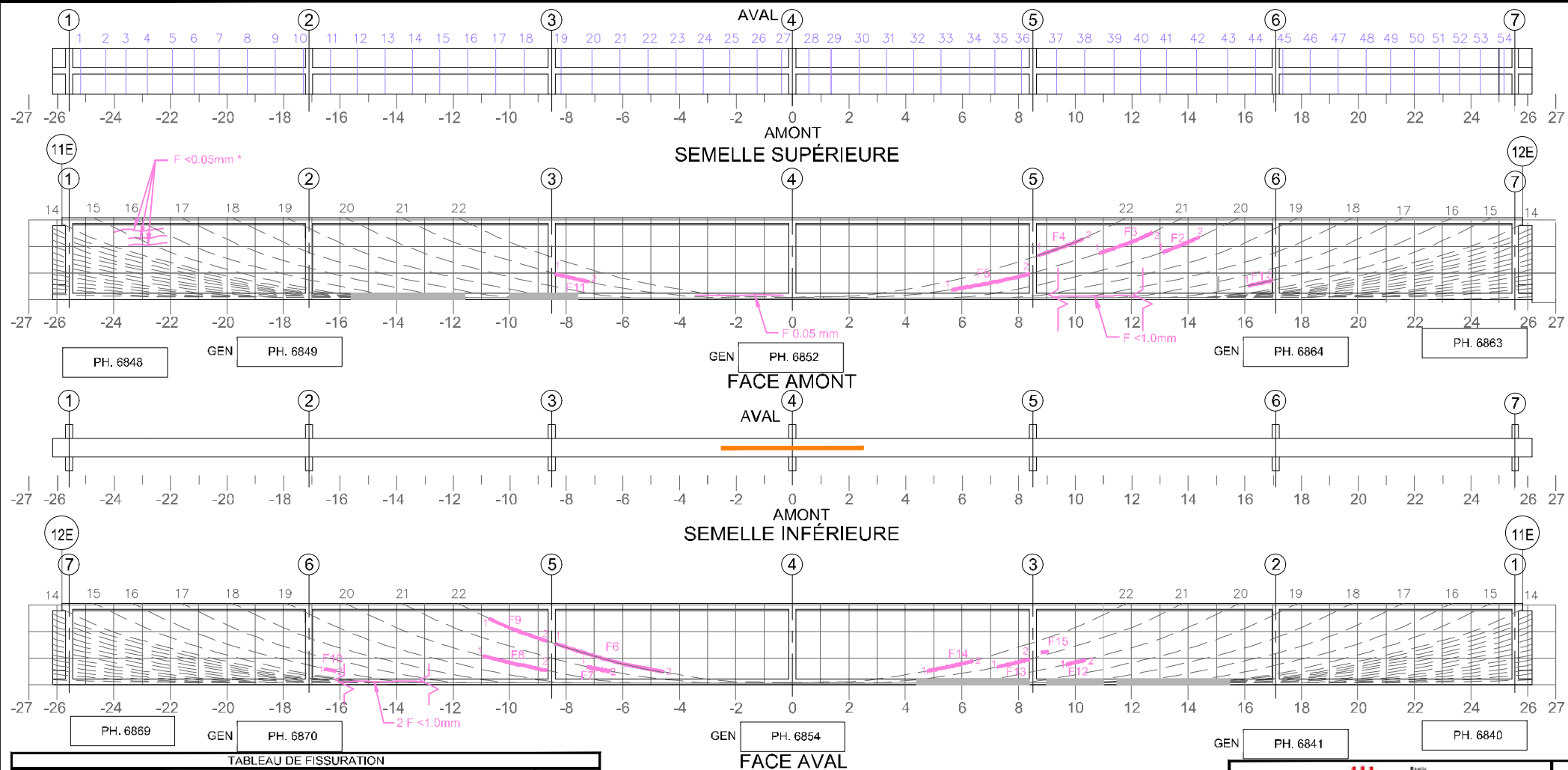

Commentaire(s):

A1 - FISS L CAB (5+) CEC = 1

Fissure *	Propriétés de la fissure						# Câble
	Coordonnées début (1)		Coordonnées fin (2)		Ouverture Max. (mm)	Longueur (m)	
	X	Y	X	Y			
F1*	16.13	0.55	16.97	0.73	0.05	0.80	15
F2*	13.09	1.94	14.39	2.35	0.05	1.40	20
F3*	10.87	1.85	12.73	2.62	0.05	2.00	21
F4*	8.681	1.74	10.29	2.46	0.10	1.70	22
F5*	5.64	0.46	8.38	0.96	0.05	2.80	20
F6*	-8.38	1.64	-4.59	0.56	0.05	3.95	21
F7*	-7.27	0.70	-4.59	0.56	0.05	0.84	20
F8*	-10.94	1.01	-8.68	0.57	0.05	2.32	19
F9*	10.73	2.59	-8.68	1.78	0.05	2.20	22
F10*	-16.55	0.70	-16.14	0.62	0.05	0.40	15
F11*	-8.38	0.99	-7.195	0.73	0.05	1.22	21
F12*	9.70	0.85	10.375	0.96	0.05	0.70	20
F13*	7.26	0.73	8.383	1.00	0.05	1.11	21
F14*	4.78	0.62	6.38	0.97	0.05	1.63	22
F15*	8.80	1.15	9.05	1.18	0.05	0.26	21

* PRÉSENCE DE PRFC, DONNÉES REPORTÉES

5m SECTION À MI-PORTÉE A ÉTÉ EXAMINÉE EN DÉTAIL POUR DES FISSURES VERTICALES (EN FLEXION)
 LA POUTRE ENTIÈRE A ÉTÉ EXAMINÉE EN DÉTAIL POUR DES FISSURES DIAGONALES PAR CISAILEMENT

COORDONNÉES

LÉGENDE:

		CONSORTIUM 					
Inspection des sections 5,6 et 7 du pont Champlain 2015-2018			No. Contrat: 62450				
Élément	Total Inspecté	Unité	État du matériau				CEC
			A	B	C	D	
POUTRE P5	415	m ²	95	5	0	0	1
Inspecté par: A.F./H.A.			Section: SECTION 7				
Date: 2018-11-20			Localisation: 11E-12E				
			Élément: POUTRE P5				

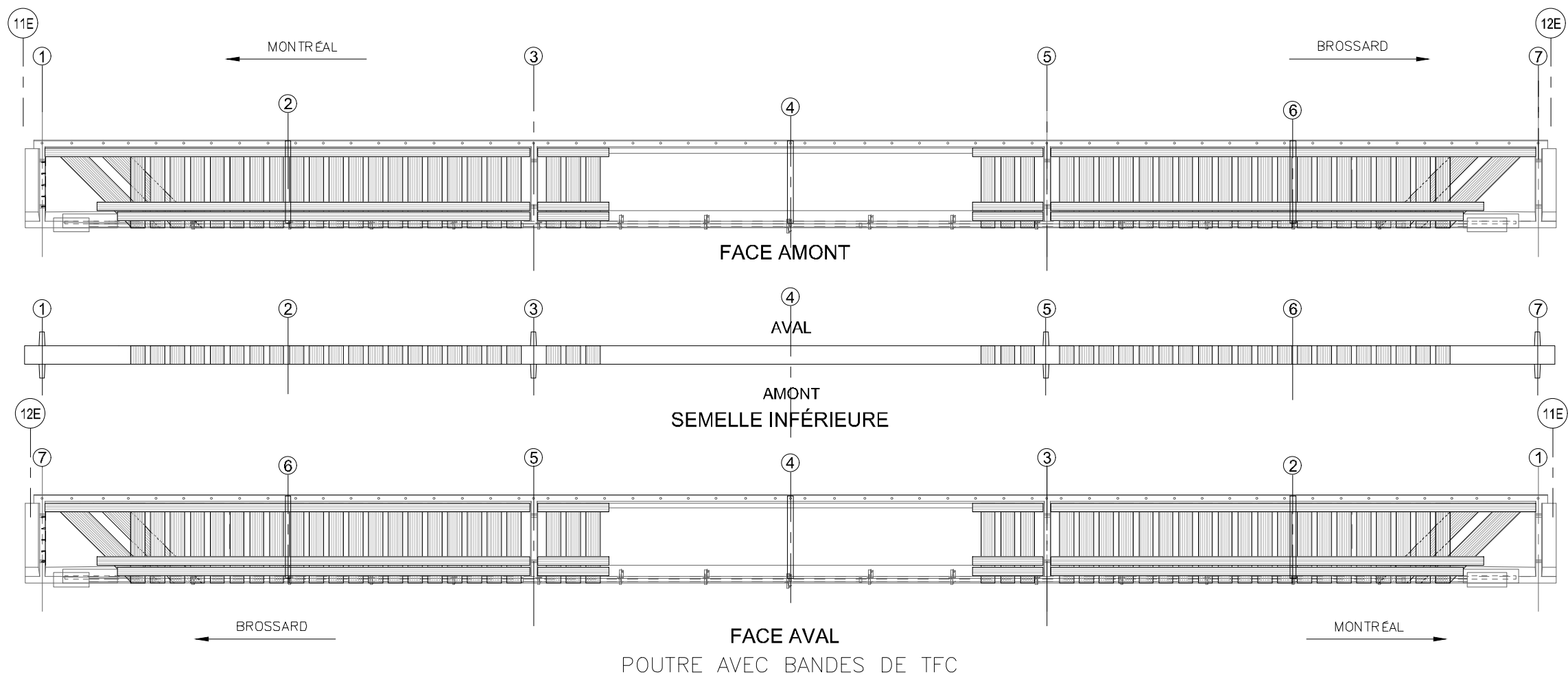

COMPOSANT	TYPE	TOTAL INSPECTÉ	UNITÉS	L'ÉTAT DU MATÉRIAU				CEC
				A	B	C	D	
BANDES DE TFC	P			100	0	0	0	4
ANCRAGES MÉCANIQUES	P			-	-	-	-	-
RENFORT-PRFC								4

RÉFÉRENCE	COMMENTAIRE
	AUCUN DÉFAUT

	CONSORTIUM 	
	Inspection des sections 5,6 et 7 du pont Champlain 2015-2018 No. Contrat: 62450	
Inspecté par: A.F./H.A.	Section: SECTION 7	
Date: 2018-11-20	Localisation: 11E-12E	
Élément: RENFORT-PRFC P5		

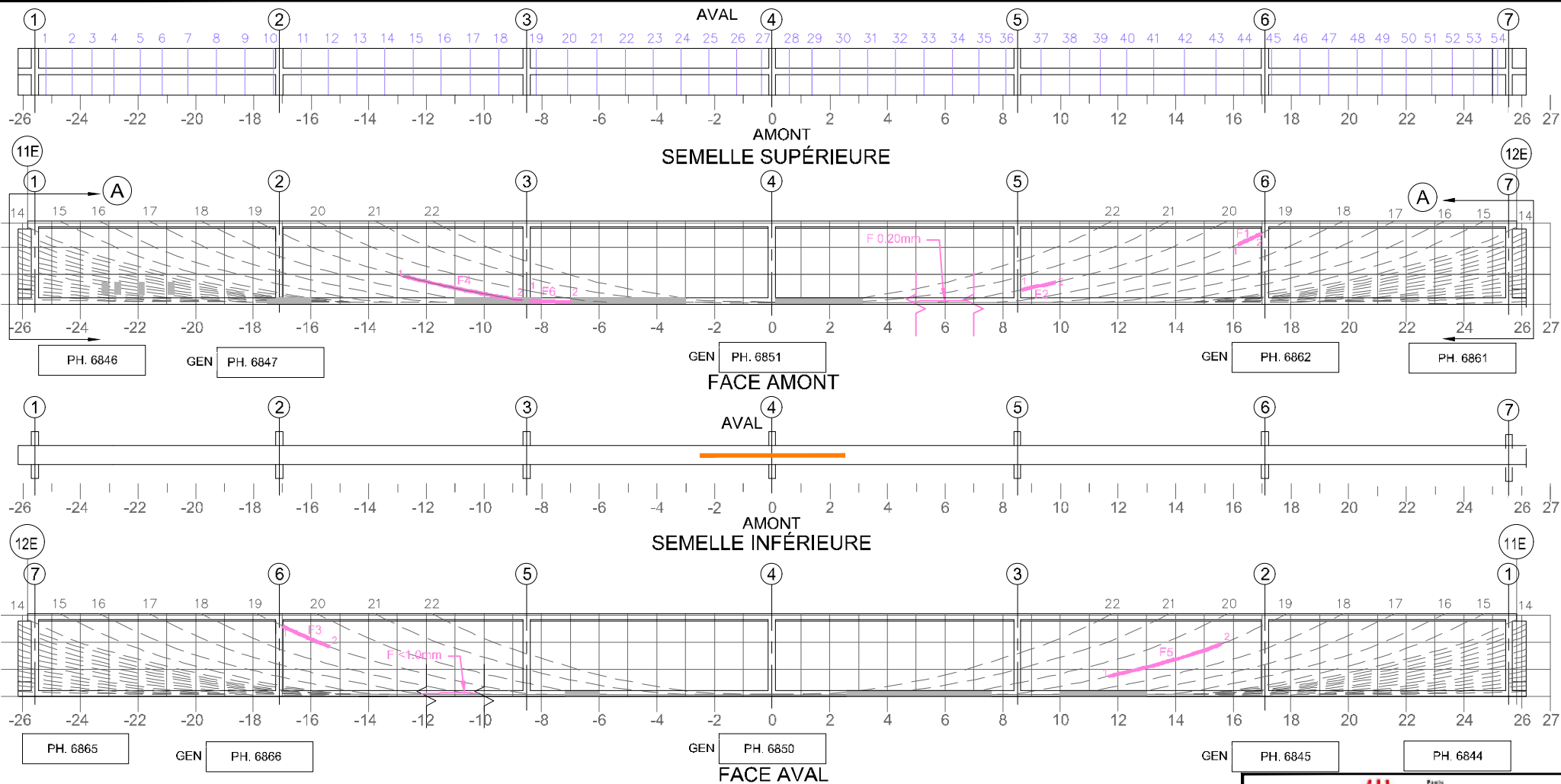

Commentaire(s):

A1 - FISS L CAB (2) CEC = 4

(A) INSPECTION VISUELLE, LE TM NE PERMET PAS L'ACCÈS

Fissure	TABLEAU DE FISSURATION						# Câble
	Propriétés de la fissure				Ouverture Max. (mm)	Longueur (m)	
	Coordonnées début (1)		Coordonnées fin (2)				
	X	Y	X	Y			
F1(**)	16.17	2.34	16.97	2.62	0.10	0.88	19
F2(**)	8.68	0.56	9.83	0.78	0.05	1.19	20
F3(**)	-16.97	2.62	15.37	1.95	0.05	1.75	19
F4(**)	-12.78	1.05	-8.66	0.36	0.80	4.21	19 (*)
F5(**)	11.68	0.83	15.59	2.08	0.05	4.01	19
F6(**)	-8.38	0.36	-6.97	0.26	0.35	1.44	20 (*)

(*) CONTINUE DANS LE RAIDISSEUR
 (**) FISSURE CACHÉE PAR LE PRFC. DONNÉES REPORTÉES.

5m SECTION À MI-PORTÉE A ÉTÉ EXAMINÉE EN DÉTAIL POUR DES FISSURES VERTICALES (EN FLEXION)
 LA POUTRE ENTIÈRE A ÉTÉ EXAMINÉE EN DÉTAIL POUR DES FISSURES DIAGONALES PAR CISAILEMENT

COORDONNÉES

LÉGENDE:

		CONSORTIUM 					
Inspection des sections 5,6 et 7 du pont Champlain 2015-2018			No. Contrat: 62450				
Élément	Total Inspecté	Unité	État du matériau				CEC
			A	B	C	D	
POUTRE P6	415	m ²	96	2	2	0	4
Inspecté par: A.F./H.A.			Section: SECTION 7				
Date: 2018-11-20			Localisation: 11E-12E				
			Élément: POUTRE P6				

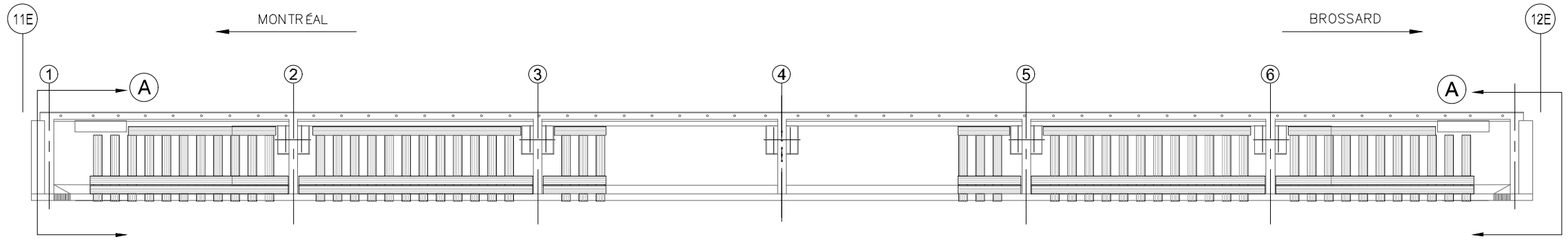

FACE AMONT

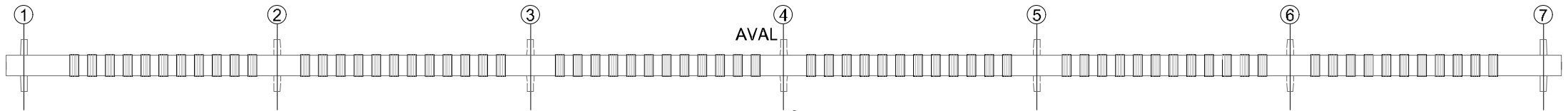

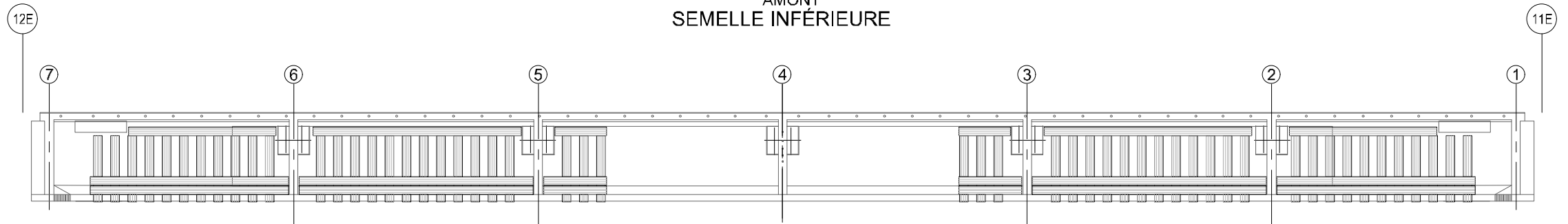

SEMELLE INFÉRIEURE



FACE AVAL
POUTRE AVEC BANDES DE TFC

COMPOSANT	TYPE	TOTAL INSPECTÉ	UNITÉS	L'ÉTAT DU MATÉRIAU				CEC
				A	B	C	D	
BANDES DE TFC	P		un	100	0	0	0	4
RENFORT-PRFC								4

RÉFÉRENCE	COMMENTAIRE
	AUCUN DÉFAUT NOTÉ.
(A)	INSPECTION VISUELLE , LE TM NE PERMET PAS L'ACCÈS

 Ponts JACQUES-CARTIER - CHAMPLAIN Bridges Consortium		CONSORTIUM 	
Inspection des sections 5,6 et 7 du pont Champlain 2015-2018 No. Contrat: 62450			
Inspecté par:		SECTION: SECTION 7	
Date:		Localisation: 11E-12E	
2018-11-20		Élément: RENFORT-PRFC P6	